

3. Otras disposiciones

CÁMARA DE CUENTAS DE ANDALUCÍA

RESOLUCIÓN de 7 de octubre de 2015, por la que se ordena la publicación del Informe anual sobre la rendición de cuentas del Sector Público Local Andaluz, correspondiente al ejercicio 2013.

En virtud de las facultades que me vienen atribuidas por el artículo 21 de la Ley 1/1988, de 17 de marzo, de la Cámara de Cuentas de Andalucía, y del acuerdo adoptado por el Pleno de esta Institución, en la sesión celebrada el 22 de julio de 2015,

R E S U E L V O

De conformidad con el art. 12 de la citada Ley 1/1988, ordenar la publicación del Informe anual sobre la rendición de cuentas del Sector Público Local Andaluz, correspondiente al ejercicio 2013.

Sevilla, 7 de octubre de 2015.- El Presidente, Antonio M. López Hernández.

INFORME ANUAL SOBRE LA RENDICIÓN DE CUENTAS DEL SECTOR PÚBLICO LOCAL ANDALUZ. 2013

El Pleno de la Cámara de Cuentas de Andalucía, en su sesión celebrada el día 22 de julio de 2015, con la asistencia de todos sus miembros, ha acordado aprobar por unanimidad el Informe anual sobre la rendición de cuentas del Sector Público Local Andaluz, correspondiente al ejercicio 2013.

Í N D I C E

1. INTRODUCCIÓN
 - 1.1. Iniciativa de la fiscalización
 - 1.2. Plataforma de rendición de cuentas
2. OBJETIVOS
3. ALCANCE Y METODOLOGÍA
 - 3.1. Alcance
 - 3.2. Metodología
4. LIMITACIONES AL ALCANCE
5. CENSO DE ENTIDADES Y ESTRUCTURA ORGANIZATIVA
6. CUMPLIMIENTO DE LOS PLAZOS PARA LA APROBACIÓN DEL PRESUPUESTO GENERAL, DEL ESTADO DE LA LIQUIDACIÓN DEL PRESUPUESTO Y DE LA CUENTA GENERAL
7. RENDICIÓN DE LA CUENTA GENERAL DE 2013
8. REVISIÓN DE LAS CUENTAS RENDIDAS
9. CONCLUSIONES Y RECOMENDACIONES
10. ANEXOS
 - 10.1. Censo de entidades del sector público local andaluz y rendición de la Cuenta General del ejercicio 2013
 - 10.1.1. Diputaciones
 - 10.1.2. Ayuntamientos
 - 10.1.3. Entidades locales autónomas
 - 10.1.4. Mancomunidades
 - 10.1.5. Consorcios
 - 10.1.6. Fundaciones
 - 10.2. Situación de la aprobación del presupuesto general, del estado de la liquidación del presupuesto y de la Cuenta General de 2013
 - 10.2.1. Diputaciones

- 10.2.2. Ayuntamientos
- 10.2.3. Entidades locales autónomas
- 10.2.4. Mancomunidades
- 10.2.5. Consorcios
- 10.3. Composición de la Cuenta General
 - 10.3.1. Diputaciones
 - 10.3.2. Ayuntamientos
 - 10.3.3. Entidades locales autónomas
 - 10.3.4. Mancomunidades
 - 10.3.5. Consorcios
- 10.4. Revisión de las cuentas remitidas a la CCA
 - 10.4.1. Diputaciones
 - 10.4.2. Ayuntamientos
 - 10.4.3. Entidades locales autónomas
 - 10.4.4. Mancomunidades
 - 10.4.5. Consorcios

ABREVIATURAS Y SIGLAS

%	Porcentaje
Art.	Artículo
BOJA	Boletín Oficial de la Junta de Andalucía
CCA	Cámara de Cuentas de Andalucía
CCAA	Comunidad Autónoma
CCGG	Cuenta General
EATIM	Entidades de ámbito territorial inferior al municipio
EHA	Ministerio de Economía y Hacienda
ELA	Entidad local autónoma
FPL	Función pública local
ICEX	Instituciones de control externo
IGAE	Intervención General de la Administración del Estado
INCL	Instrucción de Contabilidad Local modelo normal, aprobado por Orden EHA/4041/2004, de 23 de noviembre
LAULA	Ley 5/2010, de 11 de junio, de Autonomía Local de Andalucía
LCCA	Ley 1/1988, de 17 de marzo, de la Cámara de Cuentas de Andalucía
LRBRL	Ley 7/1985, de 3 de abril, reguladora de las Bases de Régimen Local
LRSAL	Ley 27/2013, de 27 de diciembre, de Racionalización y Sostenibilidad de la Administración Local
MB	Modelo básico
MINHAP	Ministerio de Hacienda y Administración Pública
MN	Modelo normal
MS	Modelo simplificado
Nº	Número
OOAA	Organismo autónomo
S/D	Sin datos
ss.	Siguientes
SSMM	Sociedad Mercantil
SPLA	Sector público local andaluz
TCu	Tribunal de Cuentas
TRLRHL	Real Decreto Legislativo 2/2004, de 5 de marzo, por el que se aprueba el texto refundido de la Ley reguladora de las Haciendas Locales

1. INTRODUCCIÓN

1.1. Iniciativa de la fiscalización

- 1 Tal y como determinan los arts. 130 y 194 de la Ley Orgánica 2/2007, de 19 de marzo, de reforma del Estatuto de Autonomía de Andalucía, las entidades locales de la Comunidad Autónoma de Andalucía quedan sujetas a la fiscalización de su gestión económico-financiera por la Cámara de Cuentas de Andalucía (CCA).

Por ello, y con arreglo a los arts. 8 y 11 de la Ley 1/1988, de 17 de marzo, de la Cámara de Cuentas de Andalucía, esta Institución incluye en el Plan de Actuaciones de 2015 la elaboración de un informe sobre el Sector Público Local Andaluz referido al ejercicio presupuestario 2013.

El informe correspondiente a la rendición de la Cuenta General de 2012 (SL 01/2014) fue aprobado por el Pleno de esta Institución el 27 de mayo de 2015.

1.2. Plataforma de rendición de cuentas

- 2 Con la entrada en vigor en 2006 de las Instrucciones de Contabilidad Local (Ordenes EHA/4040/2004, EHA/4041/2004 y EHA/4042/2004 de 23 de noviembre), la CCA puso en marcha su propia Plataforma de Rendición Telemática de Cuentas, adaptada al formato normalizado que estableció la IGAE.

Esta aplicación ha experimentado sucesivas modificaciones y su uso, para la rendición de las Cuentas generales de 2013, se regula en la Resolución de 11 de junio de 2012, por la que se hace público el Acuerdo del Pleno de la CCA de 29 de mayo de 2012 (BOJA de 21 de junio de 2012). Con ella se ha simplificado la documentación electrónica que se remite, reducido el número de documentos electrónicos que se envían y actualizado los formatos de las empresas municipales.

- 3 El 1 de julio de 2008 se suscribe un convenio de colaboración por cuatro años entre el TCu y la CCA con el fin de coordinar la rendición telemática. Como consecuencia de este convenio, se permite remitir la Cuenta General en un único procedimiento telemático tras el cual se considera rendida en ambas instituciones a todos los efectos.

El 20 de junio de 2012 se firma un nuevo convenio, que profundiza en el espíritu de colaboración recogido en el precedente y que simplificó el régimen en el que se desarrollan los sistemas telemáticos, para facilitar la remisión de las cuentas, la explotación de sus contenidos y, en consecuencia, su fiscalización.

En su cumplimiento, se han remitido telemáticamente al TCu las Cuentas Generales de 2009 a 2013. En aras a la transparencia, están disponibles tanto en la página web de la CCA como en el Portal del Ciudadano del Tribunal de Cuentas.

- 4 El pasado 21 de abril de 2015 se firma un nuevo convenio de colaboración para la coordinación de la rendición telemática de las Cuentas Generales de las entidades locales andaluzas, así como para la remisión de las relaciones anuales de los contratos celebrados por éstas.

Este último convenio tiene como objetivo incrementar la seguridad en las comunicaciones y la transmisión de información y simplificar el procedimiento de rendición de cuentas, el cual se realizará simultáneamente a ambas instituciones.

- 5 El 1 de junio de 2015 ha dejado de estar operativa la plataforma propia, debido a la adhesión de la CCA a la Plataforma de Rendición Telemática gestionada y utilizada por el Tribunal de Cuentas (TCu) y ocho Instituciones de Control Interno (ICEX) y en la que en la actualidad las entidades locales de trece de las diecisiete comunidades autónomas rinden sus cuentas.

La citada plataforma, además de ser la aplicación de referencia desde la cual las ICEX que participan en ella determinan los criterios comunes a aplicar en la rendición de cuentas, es la herramienta a través de la que se canalizarán las futuras peticiones de información que habrán de hacerse, bien para dar cumplimiento a las nuevas exigencias de la normativa vigente, o bien por tratarse de aspectos que resulten del común interés de estas Instituciones.

- 6 El enlace para el acceso a la aplicación para la rendición de la Cuenta General se encuentra en la página web de la Cámara de Cuentas de Andalucía, <http://www.ccuentas.es> y en la dirección www.rendiciondecuentas.es.

La rendición en la nueva plataforma está regulada en la Resolución de 13 de abril de 2015 por la que se hace público el Acuerdo del Pleno de la Cámara de Cuentas de Andalucía de 19 de marzo de 2015 (BOJA de 17 de abril de 2015).

2. OBJETIVOS

- 7 El objetivo general consiste en la evaluación de la rendición de la Cuenta General de 2013 por las entidades del Sector Público Local Andaluz (SPLA) y la verificación de su cumplimiento en el plazo legal fijado.
- 8 Los objetivos específicos se concretan en los siguientes:
 - La actualización del censo de 2013 de las entidades del SPLA.
 - El cruce de tales datos con los del TCu a fin de que resulten idénticos, dado el compromiso de colaboración adquirido entre ambas instituciones.
 - La cuantificación y valoración del nivel de rendición de las Cuentas Generales en 2013.
 - El análisis del ciclo presupuestario, con especial detenimiento en los plazos de aprobación del presupuesto general, del estado de la liquidación del presupuesto y de la Cuenta General.
 - La evaluación de la consistencia de los datos económicos recogidos en las cuentas rendidas mediante el empleo del sistema de validaciones implantado en la Plataforma.

3. ALCANCE Y METODOLOGÍA

3.1. Alcance

- 9 El alcance temporal de este informe se refiere al ejercicio 2013.
- 10 En cuanto al ámbito subjetivo, lo constituye el conjunto de entes del SPLA en los términos del art. 2 de la Ley 1/1988, de 17 de marzo, de la Cámara de Cuentas de Andalucía y el art. 2 de su Reglamento de Organización y Funcionamiento, esto es: los ayuntamientos, las diputaciones provinciales, las entidades locales autónomas, las mancomunidades y los consorcios andaluces, así como sus entes dependientes: organismos autónomos, sociedades mercantiles y las fundaciones públicas locales (**§ 18 y 20**).

Con respecto a las sociedades mercantiles, únicamente van a ser consideradas las que tengan su capital social participado por una sola entidad local en más de un 50%. En estos casos, sus cuentas anuales estarán recogidas en la Cuenta General de aquella, bien como parte integrante de su contenido -lo que ocurre si hay una íntegra participación local-, o entre su documentación complementaria -en el supuesto de que la titularidad local sea mayoritaria pero no total-.

- 11 El ámbito objetivo lo compone la Cuenta General rendida.

3.2. Metodología

- 12 La metodología seguida se ha concretado en las siguientes actuaciones:
- Actualización del censo de población a 1 de enero de 2013 conforme a la información del Instituto Nacional de Estadística.
 - Depuración del censo de entidades con la información procedente de otros registros y datos oficiales, la remitida a esta institución por las propias entidades y la resultante de otras actuaciones fiscalizadoras.
 - En el caso de los organismos autónomos y sociedades mercantiles que se encuentran sin actividad en 2013 y que hayan sido detectados, se ha requerido a la entidad principal de la que dependen para que se proceda a iniciar el proceso para su liquidación y posterior extinción.

De haberse ya producido ésta, se le ha solicitado la evidencia documental justificativa de tal hecho para poder proceder a su baja en el censo de la CCA.

- Análisis del acto de rendición de la Cuenta General, atendiendo a distintos criterios: por tipo de entidad, con o sin integridad, en plazo o fuera de plazo, y por estratos de población.
- Verificación y análisis de las fechas de aprobación del presupuesto general, del estado de la liquidación del presupuesto y de la Cuenta General de las entidades locales que han rendido.
- La evaluación de la coherencia, la integridad, la validez y la presentación de las cuentas rendidas mediante la aplicación de una batería de validaciones.

- Publicación en la página web de la Cámara de Cuentas de Andalucía de la relación de entidades que no han rendido las cuentas. Esta medida se toma para potenciar la rendición, lo que implica favorecer el aumento de la transparencia.
- 13 Por último, señalar que el bajo nivel de rendición alcanzado (**§56 y ss**) determina la poca representatividad de los estados financieros agregados, por lo que no se incluye en este informe el análisis de magnitudes presupuestarias, económicas y patrimoniales, al no ser las conclusiones obtenidas representativas de la situación del SPLA, como ya se hizo en los informes SL 01/2012, SL 01/2013 y SL 01/2014 (**§ 1**).
 - 14 La lectura adecuada de este Informe requiere que se tenga en cuenta el contexto global del mismo. Cualquier conclusión hecha sobre un epígrafe o párrafo concreto pudiera no tener sentido aisladamente considerada.
 - 15 La fecha de corte fijada para la elaboración de este informe ha sido el 31 de marzo de 2015, incluyéndose la información recibida hasta ese momento. Los trabajos de campo finalizaron el 5 de junio de 2015.

4. LIMITACIONES AL ALCANCE

- 16 La principal limitación al alcance deriva del incumplimiento del acto de rendición de la Cuenta General por las entidades locales andaluzas, cifrado en un 41,75% para el ejercicio 2013 (**§ 66**).

En este sentido, determinados entes han remitido a la CCA su Cuenta General formada sin que esté aprobada por el Pleno, por lo que no se da por rendida, ya que se ha incumplido el proceso que para su tramitación y aprobación establece la normativa vigente.

- 17 Por otra parte, en relación con las sociedades mercantiles, cuando son varias entidades locales las que participan de manera que ostentan una posición individual minoritaria pero superior al 50% si acumulasen sus títulos, la ley no atribuye a ninguna de ellas su condición de principal respecto de aquéllas. Por tal motivo no aportan sus cuentas anuales en el acto de rendición.

En consecuencia, y habida cuenta de que no existe un registro oficial obligatorio en el que deban inscribirse y salvo que la sociedad mercantil decida por iniciativa propia dirigirse a la CCA y remitir sus cuentas anuales, este tipo de entidades escapan de su control pese a ser obligatoria su fiscalización, según el art. 2.2 del Reglamento de Organización y Funcionamiento de la Cámara de Cuentas de Andalucía (**§10**).

5. CENSO DE ENTIDADES Y ESTRUCTURA ORGANIZATIVA

- 18 Las entidades que componen el SPLA se encuentran identificadas en el art. 2 de la LCCA y del Reglamento de Organización y Funcionamiento de la Cámara de Cuentas de Andalucía, con arreglo a lo siguiente:
 - En primer lugar, las corporaciones locales que forman parte del territorio de la comunidad autónoma.

- En segundo lugar, los organismos autónomos y empresas públicas de ellas dependientes.
 - Y por último, cuantos organismos y entidades sean incluidos por norma legal en este sector público.
- 19 El marco legislativo vigente en el período fiscalizado ha sido objeto de una importante reforma, que tendrá efectos a partir de 2014, en lo que a la estructura organizativa del sector público local respecta, tras la entrada en vigor de la Ley 27/2013, de 27 de diciembre, de Racionalización y Sostenibilidad de la Administración Local (LRSAL), el 31 de diciembre de 2013. Por ello, cuando se analicen las distintas entidades públicas se hará referencia a las principales repercusiones que en cada una de ellas ha tenido la aprobación de la citada norma.

Con la reforma local se persigue, tal como establece la propia LRSAL, el objetivo de racionalizar la estructura organizativa de la Administración Local de acuerdo con los principios de eficiencia, estabilidad y sostenibilidad financiera. En este contexto, pretende impedir la participación o constitución de entidades instrumentales por las entidades locales cuando estén sujetas a un plan económico-financiero o a un plan de ajuste; y, a las entidades instrumentales existentes que se encuentren en situación deficitaria, se les exige su saneamiento y, de no producirse, su disolución. También se prohíbe la creación de entidades instrumentales de segundo nivel, entendidas como unidades controladas por otras que, a su vez, están adscritas a entidades locales.

- 20 El censo del SPLA en 2013 está constituido por 1.760 entes, tal y como se resume en el gráfico nº 1 y se detalla en el anexo 10.1, conforme a la estructura establecida en el art. 3 de la Ley 7/1985, de 2 de abril, reguladora de las Bases del Régimen Local (LRBRL) y en la Ley 5/2010, de 11 de junio, de Autonomía Local de Andalucía (LAULA).¹

¹ Pueden existir diferencias con el censo del TCU motivadas fundamentalmente por diferencias temporales en las modificaciones del mismo. Estas diferencias se verán subsanadas en el Informe del SPLA 2014 debido a la utilización conjunta de la Plataforma de Rendición Telemática por ambas Instituciones.

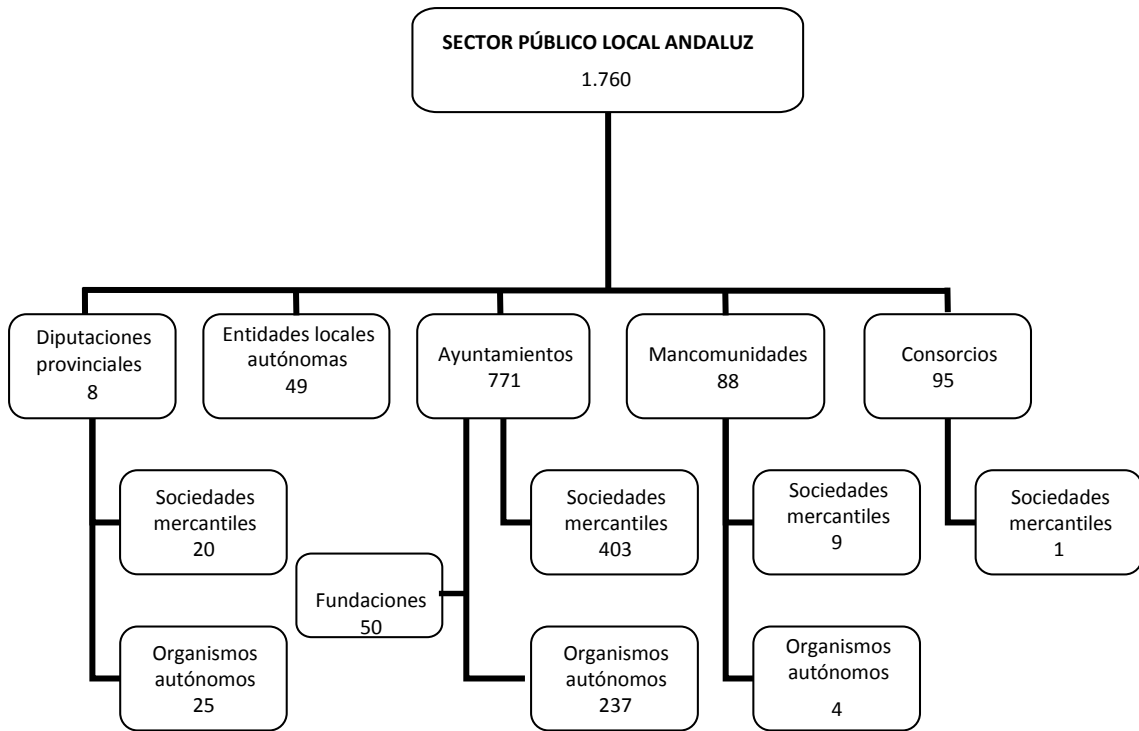

Fuente: Elaboración propia a partir del censo de la CCA

Gráfico nº 1

21 El gráfico nº 2 muestra en términos porcentuales el peso relativo de cada uno de estos entes, según su tipología en el ejercicio 2013.

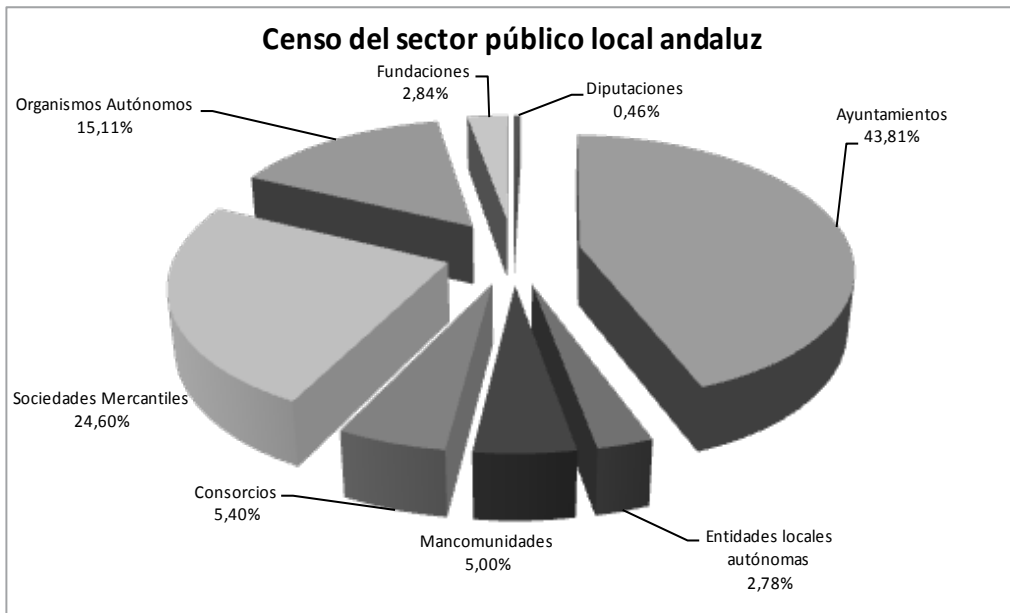

Fuente: Elaboración propia a partir de la información de la plataforma de rendición telemática

Gráfico nº 2

Así, los ayuntamientos representan el 43,81% de los entes públicos censados, porcentaje que se eleva hasta el 80,17% si les agregamos sus entidades dependientes, organismos autónomos y sociedades mercantiles.

22 El detalle y las variaciones con respecto al ejercicio anterior se muestran en el cuadro nº 1.

Tipo de ente	2012	Altas	Bajas	2013
Diputaciones provinciales	8	-	-	8
Ayuntamientos	771	-	-	771
Entidades locales autónomas	49	1	1	49
Mancomunidades	88	-	-	88
Consortios	192	-	97	95
Total entidades locales principales	1.108	1	98	1.011
Sociedades mercantiles ⁽¹⁾	444	3	14	433
Organismos autónomos	297	1	32	266
Fundaciones	50	-	-	50
Total entidades dependientes	791	4	46	749
Total general	1.899	5	144	1.760

(1): los entes públicos empresariales y las agrupaciones de interés económico se incluyen como sociedades mercantiles por tener un régimen contable similar

Fuente: Elaboración propia a partir de la información de la plataforma de rendición telemática y censo de la CCA

Cuadro nº1

Los cambios más significativos son los relativos a las bajas de consorcios, organismos autónomos y sociedades mercantiles. En el caso de los primeros se deben fundamentalmente a los 95 consorcios para el funcionamiento de las unidades territoriales de empleo, desarrollo local y tecnológico (UTEDLT) que se han adscrito al Sector Público Autónomo². En los restantes la disminución en su número viene motivada por la liquidación de entidades dependientes, como consecuencia de la ejecución de planes de ajuste, y por la extinción de las entidades dependientes sin actividad.

Diputaciones provinciales

23 De las ocho diputaciones provinciales andaluzas dependen 25 organismos autónomos y 20 sociedades mercantiles.

Se ha sometido a fiscalización la gestión realizada en 2013 por las Diputaciones Provinciales de Almería y Jaén a través de las actuaciones SL 12/2014 "informe sobre los servicios prestados a los municipios por la Diputación Provincial de Almería y el control interno de su actividad económico-financiera y contable"³ y SL 21/2014 "informe sobre los servicios prestados a los municipios por la Diputación Provincial de Jaén y el control interno de su actividad económico-financiera y contable"².

² Además, los Consorcios UTEDLT durante el año fiscalizado se encontraban en proceso de disolución.

³ No publicado en BOJA al encontrarse el informe en trámites para su aprobación definitiva.

Ayuntamientos

- 24 En los gráficos nº 3 y 4 se aporta información sobre los 771 ayuntamientos de Andalucía, agrupados por tramos de población de municipios y por provincias, respectivamente.

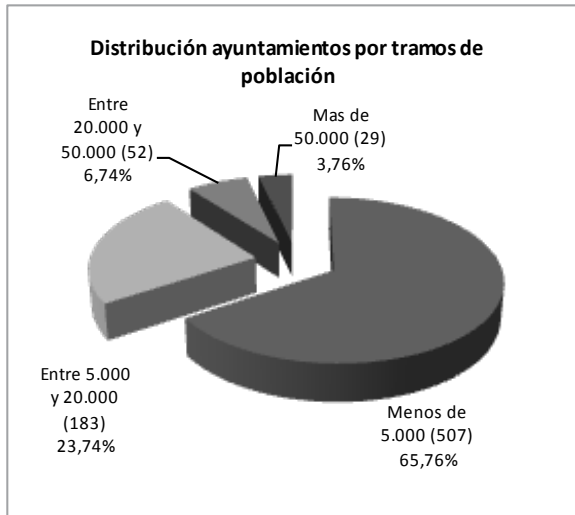

Fuente: plataforma de rendición telemática

Gráfico nº3

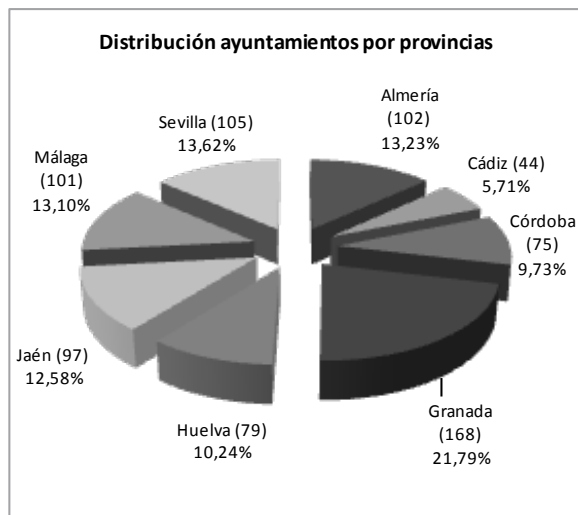

Fuente: plataforma de rendición telemática

Gráfico nº4

El 65,76% de los ayuntamientos se concentra en municipios con menos de 5.000 habitantes, mientras que son sólo 29 (el 3,76%) los que tienen una población superior a los 50.000 habitantes.

Por provincias, 168 ayuntamientos se encuentran en Granada (el 21,79% del total) mientras que el extremo opuesto lo presenta Cádiz, con 44 (el 5,71%)

- 25 Los cuadros nº 2 y 3 muestran los datos del punto anterior pero en términos agregados, al incorporar al estudio a los organismos autónomos y sociedades mercantiles.

Provincia	Ayuntamientos	Sociedades mercantiles	Organismos autónomos	Total
Almería	102	17	14	133
Cádiz	44	80	36	160
Córdoba	75	29	28	132
Granada	168	38	17	223
Huelva	79	38	15	132
Jaén	97	14	31	142
Málaga	101	79	58	238
Sevilla	105	108	38	251
Total	771	403	237	1.411

Fuente: Elaboración propia a partir de la información de la plataforma de rendición telemática

Cuadro nº 2

Tramos	Ayuntamientos		Sociedades mercantiles		Organismos autónomos		Total	
Menos de 5.000	507	65,76%	40	9,93%	16	6,75%	563	39,90%
Entre 5.000 y 20.000	183	23,74%	113	28,04%	69	29,11%	365	25,87%
Entre 20.000 y 50.000	52	6,74%	93	23,08%	73	30,80%	218	15,45%
Más de 50.000	29	3,76%	157	38,95%	79	33,34%	265	18,78%
Total	771	100%	403	100%	237	100%	1.411	100%

Fuente: Elaboración propia a partir de la información de la plataforma de rendición telemática

Cuadro nº3

La provincia de Sevilla, con un 22,81%, seguida de Málaga y Cádiz son las que tienen el mayor número de entes dependientes, mientras que Almería, Jaén y Huelva son las de porcentaje menor.

Además, hay 552 ayuntamientos que no tienen entidades dependientes, lo que supone el 71,60% del total.

Por otra parte, el 89,50% de los ayuntamientos (690) tienen menos de 20.000 habitantes y cuentan con el 37,19% de las entidades dependientes (238). Por el contrario, el 10,50% (81), representativo de los municipios de más de 20.000 habitantes, concentra al 62,81% de los organismos autónomos y sociedades mercantiles (402).

- 26 El nuevo art.13 de la LRBRL, modificado por la LRSAL, aborda la regulación de dos medidas que inciden de manera directa en la denominada estructura municipal. Se trata de los requisitos para la creación de nuevos municipios y la fusión de municipios limítrofes.

En concreto el art. 13.2 regula los requisitos que ha de cumplir el procedimiento de creación de nuevos municipios, que sólo podrá realizarse sobre la base de núcleos de población territorialmente diferenciados, de al menos 5.000 habitantes, y contando con los recursos suficientes para el cumplimiento de las competencias municipales atribuidas, sin que ello suponga disminución en la calidad de los servicios que venían siendo prestados.

- 27 Durante la realización de los trabajos de campo se ha tenido conocimiento de la creación de siete municipios con respecto a los 771 de 2013. Se trata, en particular, de: Valderrubio, por segregación de Pinos Puente; Dehesas Viejas y Domingo Pérez, por segregación de Iznalloz; Serrato y Montecorto, por segregación del término municipal de Ronda; Játar, por separación del municipio de Arenas del Rey; y, finalmente, Balanegra por segregación del municipio de Berja. Todos ellos eran con anterioridad entidades locales autónomas, que han quedado, en consecuencia, extinguidas.
- 28 En cuanto a las fusiones de municipios, el art. 13.4 regula un mecanismo de fusión incentivada de municipios limítrofes con un grupo de tres medidas para su fomento.

Durante la realización de los trabajos de campo no se ha tenido conocimiento de la fusión de ningún municipio.

Entidades locales autónomas

- 29 El 1 de enero de 2013 hay censadas 49 entidades locales autónomas, las cuales se incardinan en 35 municipios; el de Jerez de la Frontera es el que concentra el mayor número de ellas, con 8 (el 14,29%). Tras la creación de los nuevos municipios, esta cifra se verá reducida a 42.
- 30 Entre las modificaciones que introduce la LRSAL y que afectan a la delimitación del sector público local, se encuentra la del art. 3.2 de la LRBRL, en virtud de la cual las entidades de ámbito territorial inferior al municipio pierden su condición de entidad local.

Las existentes a 31 de diciembre de 2013 mantienen la condición de entidad local. No obstante, deberán presentar sus cuentas ante los organismos correspondientes del Estado y a la Comunidad Autónoma de Andalucía con fecha 31 de diciembre de 2014 para no incurrir en causa de disolución.⁴

Mancomunidades

- 31 En 2013 hay 88 mancomunidades en Andalucía, cuyo detalle por provincias se refleja en el gráfico nº 5, con cuatro organismos autónomos y nueve sociedades mercantiles dependientes.

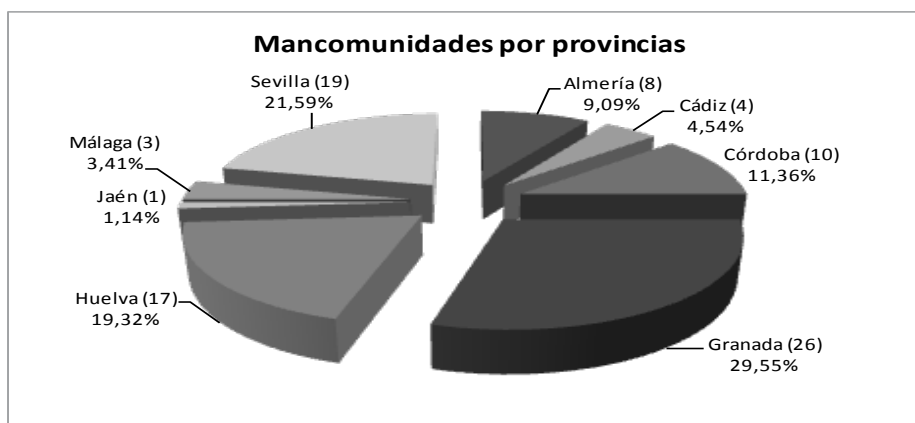

Fuente: Elaboración propia a partir de la información de la plataforma de rendición telemática Gráfico nº 5

Las de Granada, Sevilla y Huelva aglutinan el mayor porcentaje de mancomunidades (con el 70,46%), mientras que la de Jaén sólo tiene constituida una mancomunidad (el 1,14%).

- 32 La Disposición transitoria undécima de la LRSAL determina que, para no incurrir en causa de disolución, las mancomunidades adaptarán sus estatutos a lo dispuesto en el art. 44 de la LRBRL en el plazo de seis meses, esto es, antes del 1 de julio de 2014.

Por lo que se refiere a las competencias, éstas se orientarán exclusivamente a la realización de obras y prestación de servicios públicos necesarios para que los municipios puedan ejercer las competencias y servicios de los artículos 25 y 26 de la LRBRL. Deberán, en ese contexto, excluir de su objeto aquellas actividades y/o servicios que no se ajusten a esa limitación.

⁴ El Presidente de la CCA ha remitido oficio a la Junta de Andalucía con fecha 2 de julio de 2015, comunicando la relación de las entidades que no han rendido la Cuenta General de 2013 a esta Institución.

Consortios

- 33 Son 95 los consorcios locales andaluces censados, de los que únicamente el Consorcio Guadalteba tiene una sociedad mercantil dependiente.
- 34 A la fecha de elaboración de este informe, tales entidades están siendo objeto de fiscalización en la actuación SL 07/2013 “Análisis de los Consorcios Públicos Locales de Andalucía”, con la finalidad, entre otras, de depurar el censo y analizar los aspectos más significativos de su actividad, ámbito de actuación, financiación y gestión económico-financiera.
- 35 El cuadro nº 4 muestra el detalle de sus fines y actividad.

Fines y actividades	Nº	%
Administración, limpieza, vigilancia, conservación y mantenimiento de parques, vías verdes y caminos rurales	16	16,84
Cultura y turismo	19	20,00
Promoción y desarrollo	19	20,00
Servicio de abastecimiento, saneamiento y distribución de agua	14	14,74
Servicios de extinción de incendios	6	6,32
Servicios de recogida, eliminación y tratamiento de residuos sólidos urbanos	20	21,05
Transportes	1	1,05
Total consorcios	95	100

Fuente: Elaboración propia a partir de la información de la plataforma de rendición telemática

Cuadro nº4

- 36 La LRSAL, en su Disposición Final segunda, reforma la Ley 30/1992 de Régimen Jurídico de las Administraciones Públicas y del Procedimiento Administrativo Común, incluyendo una nueva disposición en lo relativo al régimen jurídico de los consorcios y en la que se establece que sus estatutos determinarán la administración pública a la que estará adscrito, así como su régimen orgánico, funcional y financiero. Estas entidades quedarán sujetas al régimen de presupuestación, contabilidad y control de la Administración Pública de adscripción, debiendo formar parte los mismos de los presupuestos e incluirse en la Cuenta General de aquélla, hecho que se tendrá que producir en la Cuenta General de 2015.

Sociedades mercantiles y organismos autónomos

- 37 A 1 de enero de 2013 había censados en Andalucía 266 organismos autónomos y 433 sociedades mercantiles, que se identifican en el anexo 10.1 y se mencionan en los cuadros nº 2 y nº 3. En cuanto a los organismos autónomos, hay 30 que en su denominación utilizan indebidamente el término “fundación”.
- 38 Por otra parte, se han identificado 46 sociedades mercantiles sin actividad, cuyas entidades principales han iniciado el proceso para su disolución y liquidación. Asimismo, se han detectado 17 entidades dependientes que a lo largo del ejercicio 2013 han acordado su extinción, aunque la misma no se ha hecho efectiva en el censo hasta el año 2014. Todas vienen reseñadas en el anexo 10.1.

Además, 50 de esas 63 no han cumplido con la obligación de remisión de sus cuentas anuales a la CCA, lo que supone un incumplimiento normativo. En este sentido, el art. 208 del TRLRHL impone a todas las entidades locales la obligación de formar anualmente la Cuenta General y rendirla. Sin embargo, dicha condición de inactividad, y que suele implicar el que no sean elaboradas las cuentas anuales del ente en cuestión, ha sido alegada en algunos casos para justificar el incumplimiento de tal obligación y, en consecuencia, no remitirla ni a los órganos de control interno de la entidad de la que dependen, ni a la CCA.

Su disolución evita una estructura administrativa innecesaria que, además, en el caso de entes dependientes, tiene una incidencia directa en las cuentas de las entidades de las que dependen.

- 39 La Disposición Final novena de la LAULA establece un plazo de tres años, desde la entrada en vigor de la ley⁵, para que las entidades instrumentales locales existentes se adapten al régimen jurídico de la misma, y por tanto, a las modalidades de entidades instrumentales que contempla (agencia pública administrativa local, agencia pública empresarial local, agencia especial local, sociedad mercantil local, sociedad interlocal y fundación pública local). Se han identificado tan sólo once entidades, que responden a la modalidad de agencias públicas locales y que se han adaptado a dichas modalidades.

Fundaciones

- 40 En el Plan de Actuaciones de 2011 se incluyó una fiscalización dirigida a conocer cuáles eran las fundaciones públicas locales y a analizar su régimen jurídico (SL 06/2011). El informe, elaborado en el primer semestre de 2012, determina que al menos 50 fundaciones que operan en Andalucía tienen esta consideración.
- 41 Si se clasifican en función de su finalidad, la mayoría persigue fines de índole cultural (21), repartiéndose el resto entre los de fomento de la economía (9), los docentes (5), los benéfico-asistenciales (4) y otros (11).

6. CUMPLIMIENTO DE LOS PLAZOS PARA LA APROBACIÓN DEL PRESUPUESTO GENERAL, DEL ESTADO DE LA LIQUIDACIÓN DEL PRESUPUESTO Y DE LA CUENTA GENERAL

- 42 Con motivo del acto de rendición de la Cuenta General, hecho principal que justifica la elaboración de este informe, y en uso de las competencias fiscalizadoras que la legislación atribuye a la CCA, se requiere de las entidades locales la aportación de cierta información adicional que, si bien se encuentra al margen del contenido propio de la Cuenta General, guarda una relación directa con el ciclo presupuestario del que aquélla forma parte. Son fundamentalmente datos de índole formal con los que se contribuye a mejorar la transparencia del proceso de rendición de la Cuenta General.

⁵ 23 de julio de 2010

De toda esta información, se ha decidido focalizar el análisis en este informe sobre los datos aportados correspondientes a dos fechas: las de la aprobación del presupuesto general y del estado de la liquidación del presupuesto.

Aprobación del presupuesto general

- 43 El presupuesto general de una entidad local está compuesto por el presupuesto de la propia entidad, el de los organismos autónomos dependientes de ésta y por los estados de previsión de gastos e ingresos de las sociedades mercantiles cuyo capital social pertenezca íntegramente a aquélla (art. 164 del TRLRHL). Este irá acompañado de los anexos referidos en el art. 166 de esta norma y a él se le unirá la documentación detallada en el art. 168.
- 44 Según los arts. 168 y 169 del TRLRHL, la formación del presupuesto general corre a cargo del Presidente de la Corporación, quien habrá de remitirlo al Pleno para su aprobación, enmienda o devolución antes del día 15 de octubre del año anterior al del ejercicio correspondiente.

Tras su aprobación inicial es expuesto al público por quince días para que los interesados puedan examinarlo y presentar reclamaciones, en su caso. Si así lo hicieran, el Pleno tendrá un mes para resolverlas y proceder a su aprobación definitiva; si no se formularan reclamaciones la aprobación inicial pasará a definitiva.

La aprobación definitiva habrá de realizarse antes del 31 de diciembre del año anterior al del ejercicio en que deba aplicarse. No obstante, si al iniciarse el ejercicio económico no hubiese entrado en vigor el presupuesto correspondiente, se considerará automáticamente prorrogado el del anterior.

- 45 Los datos sobre la aprobación del presupuesto general de 2013 de las entidades que han rendido su Cuenta General se detallan en el anexo 10.2 y se resumen en el cuadro nº 5.

Entidad principal	Cuenta General rendida	Presupuesto general con fechas de aprobación no consideradas en este informe		Presupuesto general aprobado en plazo		Presupuesto general aprobado fuera de plazo	
		Nº	%	Nº	%	Nº	%
Diputaciones provinciales	8	-	-	5	62,50	3	37,50
Ayuntamientos	510	36	7,06	95	18,63	379	74,31
Entidades locales autónomas	34	1	2,94	5	14,71	28	82,35
Mancomunidades	25	2	8,00	4	16,00	19	76,00
Consortios	27	1	3,70	10	37,04	16	59,26
Total	604	40	6,62	119	19,70	445	73,68

Fuente: Elaboración propia a partir de la información de la plataforma de rendición telemática

Cuadro nº 5

El 19,70% de las entidades de las que se disponen los datos cumple en plazo con esta obligación, mientras que el 73,68 % no. De las 445 entidades que no han cumplido en plazo, el 48,54% (216) cumple con el trámite de aprobación en el primer trimestre del año 2013, el 29,89% (133) lo realizan antes que finalice el segundo, mientras que el 21,57% (96) realiza la aprobación en los últimos seis meses del ejercicio y, por tanto, ejecutando gran parte del ejercicio un presupuesto prorrogado.

El no atender los plazos marcados en la legislación en cuanto a la elaboración y aprobación del presupuesto evidencia carencias en la planificación de la actividad municipal que limitan la utilidad del presupuesto como instrumento necesario para la ejecución de una gestión municipal ordenada, transparente y sujeta al ordenamiento jurídico.

- 46 Al revisar las fechas comunicadas a la CCA en el proceso de rendición, se han detectado 40 casos en los que no se han podido considerar las fechas de aprobación del Presupuesto General.

En concreto, hay tres municipios (Castilleja de la Cuesta, Espartinas y Órgiva) que durante todo el ejercicio 2013 no han aprobado presupuesto y han ejecutado su actividad con el de ejercicios anteriores, a través de su prórroga.

Y en los 37 casos restantes las fechas podrían ser erróneas por encontrarse en alguno de los siguientes supuestos:

- En seis ayuntamientos la fecha que aparece es anterior a la del inicio de la tramitación del presupuesto (01/01/2012).
- En 27 ayuntamientos, una entidad local autónoma, dos mancomunidades y un consorcio la fecha comunicada es posterior a la del término de la ejecución del presupuesto (31/12/2013). En estos casos parece que la aprobación del presupuesto general de 2013 se produce después de la finalización del ejercicio, por lo que en la práctica debieran haber ejecutado un presupuesto prorrogado, como ha ocurrido en los tres municipios indicados.

Aprobación del estado de la liquidación del presupuesto

- 47 El estado de liquidación del presupuesto es un documento con sustantividad y procedimiento de tramitación propios y forma parte de la Cuenta General, al ser uno de los cuatro documentos que componen las cuentas anuales de las entidades sujetas a la contabilidad pública, junto con el balance, la cuenta del resultado económico-patrimonial y la memoria.
- 48 El presupuesto de 2013 de las entidades locales y el de sus organismos autónomos se debió haber liquidado, en cuanto a la recaudación de derechos y al pago de obligaciones, el 31 de diciembre de dicho año. La confección de la liquidación debió haberse realizado antes del 1 de marzo de 2014 como establece el art 191.3 del TRLRHL.

Su aprobación corresponde al Presidente de la entidad local, previo informe de la Intervención. En el caso de los organismos autónomos, su liquidación le debió ser remitida por el órgano competente a la entidad local para su aprobación por el Presidente. Una vez realizada su aprobación se dará cuenta al Pleno en la primera sesión que celebre, según dispone el artículo 193.4 del TRLRHL.

- 49 Una copia de la liquidación ha de remitirse a la Administración del Estado y a la Comunidad Autónoma Andaluza antes de finalizar el mes de marzo de 2014, tal y como establece el art. 193.5 del TRLRHL.

Se tiene constancia de que seis municipios no han remitido sus respectivas liquidaciones de 2013, ya que el Ministerio de Hacienda y Administraciones Públicas no las tiene publicadas en su página web, al menos el 22 de diciembre de 2014, fecha en la que se realiza la consulta. Se trata de Albuñol, Espeluy, Félix, El Guijo, Puerto Serrano, Rubite.

- 50 El art. 36⁶ de la Ley 2/2011, de 4 de marzo, de economía sostenible regula las consecuencias derivadas del incumplimiento por parte de las entidades locales de la obligación de remitir una copia de la liquidación de su presupuesto de 2013 antes del 31 de marzo de 2014 a la Administración del Estado y a la Comunidad Autónoma.

Así, aquéllas que no lo hubieran hecho antes del mes de junio se les retiene el importe de las entregas mensuales a cuenta de su participación en los tributos del Estado.

Entre los municipios a los que en abril de 2015 se les sigue aplicando esta retención se encuentran las seis anteriores, además del de Nerva, según publicación de MINHAP.

- 51 El detalle de las fechas de aprobación de la liquidación del presupuesto se recoge en el anexo 10.2 y se resume en el cuadro nº 6.

Entidad local	Cuenta remitida	Liquidación con fechas de aprobación no consideradas en este informe		Liquidación aprobada en plazo		Liquidación aprobada fuera de plazo	
		Nº	%	Nº	%	Nº	%
Diputaciones provinciales	8			7	87,50	1	12,50
Ayuntamientos	510	14	2,75	335	65,69	161	31,57
Entidades locales autónomas	34			16	47,06	18	52,94
Mancomunidades	25	1	4,00	20	80,00	4	16,00
Consorcios	27			25	92,59	2	7,41
OAAA	164			103	62,80	61	37,20
Total	768	15	1,95	506	65,89	247	32,16

Fuente: Elaboración propia a partir de la información de la plataforma de rendición telemática

Cuadro nº 6

Se han revisado un total de 768 liquidaciones, 604 corresponden a las entidades principales que han rendido la Cuenta General de 2013 y 164 a sus organismos autónomos dependientes. Estas entidades son las que tienen obligación de aprobar la liquidación del presupuesto, a diferencia de las sociedades mercantiles y las fundaciones.

El 65,89% cumple en plazo con esta obligación, mientras que el 32,16 % no. De las 247 entidades que no han cumplido con el plazo de aprobación de la liquidación, el 85,02% (210) realiza el trámite antes de la finalización del primer semestre de 2014, mientras que el 14,98% (37) de las entidades lo hace con posterioridad.

Al revisar las fechas comunicadas a la CCA en el proceso de rendición se han detectado quince casos en los que se considera podrían ser erróneas, por tener una fecha de aprobación anterior a la finalización de 2013, ejercicio objeto de liquidación.

⁶ La redacción del artículo 36 ha sido modificada por la disposición final tercera de la LRSAL.

Aprobación de la Cuenta General

- 52 Para que una Cuenta General pueda ser rendida es condición imprescindible que haya sido previamente formada y aprobada por el órgano competente según el procedimiento del art. 212 del TRLRHL con sujeción a los siguientes plazos:
- Los estados y cuentas de la entidad local son rendidos por su Presidente antes del día 15 de mayo del ejercicio siguiente al que correspondan. Los de los organismos autónomos y sociedades mercantiles cuyo capital pertenezca íntegramente a aquélla, rendidos y propuestos inicialmente por los órganos competentes de estos, se remiten a la entidad local en el mismo plazo.
 - La Cuenta General formada por la Intervención será sometida antes del día 1 de junio a informe de la Comisión Especial de Cuentas de la entidad local, constituida por miembros de los distintos grupos políticos integrantes de la corporación.
 - A continuación, y con el informe de la Comisión, es expuesta al público por un plazo de quince días durante los cuales, y ocho más, los interesados podrán presentar reclamaciones, reparos u observaciones. Examinados estos por la Comisión Especial de Cuentas y practicadas por ésta cuantas comprobaciones estime necesarias, emitirá nuevo informe.
 - Acompañada de los informes de la Comisión Especial de Cuentas y de las reclamaciones y reparos formulados, la Cuenta General se somete al Pleno de la Corporación para que, en su caso, pueda ser aprobada antes del día 1 de octubre.
- 53 En este sentido, tanto la regla 102.4 de la INCL como la 90.4 del modelo simplificado precisan que la aprobación de la Cuenta General es un acto esencial para la fiscalización de ésta por los órganos de control externo y que no requiere de la conformidad con las actuaciones reflejadas en ella, ni genera responsabilidad por razón de las mismas.
- 54 Los datos sobre la aprobación de la Cuenta General de 2013 se detallan en el anexo 10.2 y se resumen en el cuadro nº 7.

Entidad principal	Cuenta General rendida	Fechas de aprobación no consideradas en este informe		Aprobada en plazo		Aprobada fuera de plazo	
		Nº	%	Nº	%	Nº	%
Diputaciones provinciales	8	-	-	6	75,00	2	25,00
Ayuntamientos	510	4	0,78	283	55,49	223	43,73
Entidades locales autónomas	34	-	-	11	32,35	23	67,65
Mancomunidades	25	2	8,00	12	48,00	11	44,00
Consortios	27	1	3,70	20	74,07	6	22,22
Total	604	7	1,16	332	54,97	265	43,87

Fuente: Elaboración propia a partir de la información de la plataforma de rendición telemática

Cuadro nº 7

Así, el 54,97% de las que se disponen los datos cumple en plazo con esta obligación, mientras que el 43,87% no. En el ejercicio 2013 hay 332 entidades que han aprobado la Cuenta General en plazo; no obstante el 73,49% de las mismas (244) efectúa el trámite en el tercer trimestre del año, mientras que sólo el 26,51% la aprueba en los primeros seis meses del ejercicio 2014. De las 265 entidades que no han tramitado en plazo la aprobación de la Cuenta, 236 entidades (el 89,06%) lo realizan en el ejercicio 2014, mientras que el 10,94% (29) lo hace en 2015.

Los Ayuntamientos de Gines, Higuera de Calatrava, Órgiva y Torredelcampo han sometido a pleno la Cuenta General de 2013 y no ha resultado aprobada.

- 55 Al revisar los datos comunicados a la CCA en el proceso de rendición, se han detectado siete casos en los que la fecha de aprobación de la Cuenta General podría ser errónea por ser anterior a la finalización del ejercicio 2013.

7. RENDICIÓN DE LA CUENTA GENERAL DE 2013

- 56 Tienen la obligación de rendir a la CCA, por ser entes integrantes del sector público local andaluz, las siguientes entidades:

1. Las diputaciones provinciales, ayuntamientos y entidades locales autónomas, junto con sus organismos autónomos y sociedades mercantiles dependientes, en cuanto corporaciones locales que son.
2. Las mancomunidades y consorcios (como entidades principales) y las fundaciones públicas locales (como dependientes), por tratarse de entidades incluidas en el sector público local andaluz en virtud de una norma legal (la LAULA).

- 57 Componen la Cuenta General de una entidad local la cuenta de la propia entidad -diputación provincial, ayuntamiento, entidad local autónoma, mancomunidad, consorcio- y la de cada una de sus entes dependientes, ya sean organismos autónomos, fundaciones públicas locales o sociedades mercantiles de capital íntegramente municipal.

En el caso de las sociedades mercantiles de participación local mayoritaria sus cuentas también forman parte de la Cuenta General pero como documentación complementaria, junto con las actas de arqueo, certificaciones bancarias y conciliaciones bancarias de la entidad principal y las de sus organismos autónomos.

Además, si el Pleno de la Corporación así lo hubiera acordado, las entidades locales unirán a la Cuenta General los estados integrados y consolidados de las distintas cuentas determinadas por éste.

Por su parte, los municipios de más de 50.000 habitantes y las demás entidades locales de ámbito superior también tienen que incorporar una memoria justificativa del coste y rendimiento de los servicios públicos y una memoria demostrativa del grado en que se hayan cumplido los objetivos programados.

- 58 Los datos de rendición de la Cuenta General del ejercicio presupuestario 2013, a 31 de marzo de 2015, son los que se exponen en el cuadro nº 8.

Entidad principal	Censo	Cuenta General rendida	%	Con integridad	%	Sin integridad	%
Diputaciones provinciales	8	8	100,00	7	87,50	1	12,50
Ayuntamientos	771	510	66,15	467	91,57	43	8,43
Entidades locales autónomas	49	34	69,39	34	100,00	-	-
Mancomunidades	88	25	28,41	25	100,00	-	-
Consortios	95	27	28,42	27	100,00	-	-
Fundaciones ⁽⁷⁾	50	14	28,00	14	100,00	-	-
Total	1.061	618	58,25	574	92,88	44	7,12

Fuente: Elaboración propia a partir de la información de la plataforma de rendición telemática

Cuadro nº 8

- 59 Las diputaciones provinciales son las que tienen el mayor porcentaje de rendición, con un promedio del 100%, seguidas por las entidades locales autónomas -que han experimentado un gran incremento respecto a 2012 por los cambios legislativos que se exponen en el punto 30- y los ayuntamientos, con un 69,39% y 66,15%, respectivamente. Por su parte, las mancomunidades y los consorcios presentan los porcentajes mínimos de rendición con el 28,41% y 28,42%, respectivamente.
- 60 Se ha comprobado si las Cuentas Generales rendidas incluyen las de todos los entes que habrían de integrarla con arreglo al censo del anexo 10.1 (§ 20 y ss).

Ello ha permitido catalogar cada proceso de rendición en dos categorías: el realizado “con integridad”, si se han remitido las cuentas de la entidad principal y las de todas sus dependientes, o “sin integridad”, en el caso de que, pese a haberse ultimado el acto de rendición telemática, se han detectado entidades dependientes cuyas cuentas no han sido enviadas.

- 61 En el ejercicio 2013, el 92,88% de las entidades (574) ha rendido sus Cuentas Generales con integridad y el 7,12% (44) lo ha hecho sin integridad.
- 62 Respecto a los ayuntamientos, son los de los municipios entre 20.000 y 50.000 habitantes los que cumplen con esta obligación en una mayor proporción con el 75,00%, mientras que los comprendidos en el tramo de población de más de 50.000 habitantes presentan el porcentaje más bajo con un 62,07%, tal y como se indica en el cuadro nº 9.

Tramos	Censo	Rendición de la Cuenta General 2013	
		Nº	%
Menos de 5.000	507	334	65,88
Entre 5.000 y 20.000	183	119	65,03
Entre 20.000 y 50.000	52	39	75,00
Más de 50.000	29	18	62,07
Total	771	510	66,15

Fuente: Elaboración propia a partir de la información de la plataforma de rendición telemática

Cuadro nº9

⁷ Pese a ser dependientes se incluyen en el cuadro por no formar parte de la Cuenta General de ninguna entidad según el TRLRHL.

63 Por provincias, la de Jaén alcanza el porcentaje más alto con el 79,38%, mientras que Cádiz tiene el más bajo con un 52,27%, tal y como se muestra en el cuadro nº 10.

Ayuntamientos

Tramos	Censo	Rendición de la Cuenta General 2013	
		Nº	%
Almería	102	70	68,63
Cádiz	44	23	52,27
Córdoba	75	57	76,00
Granada	168	116	69,05
Huelva	79	44	55,70
Jaén	97	77	79,38
Málaga	101	61	60,40
Sevilla	105	62	59,05
Total	771	510	66,15

Fuente: Elaboración propia a partir de la información de la plataforma de rendición telemática

Cuadro nº10

64 Se ha comprobado si las cuentas remitidas han incluido la documentación complementaria (§57). El resultado es el que se resume en los cuadros nº 11 y 12 y se concreta en el anexo 10.3.

Entidad principal	Cuenta General rendida	Actas de arqueo		Justificantes de los saldos bancarios		Estados de conciliación	
Diputaciones provinciales	8	8	100,00%	8	100,00%	8	100,00%
Ayuntamientos	510	506	99,22%	498	97,65%	153	30,00%
Entidades locales autónomas	34	34	100,00%	32	94,12%	7	20,59%
Mancomunidades	25	25	100,00%	25	100,00%	3	12,00%
Consorcios	27	27	100,00%	27	100,00%	10	37,04%
Total	604	600	99,34%	590	97,68%	181	29,97%

Fuente: Elaboración propia a partir de la información de la plataforma de rendición telemática

Cuadro nº 11

Entidad principal	Cuenta General rendida (1)	Estados consolidados		Cuenta General rendida (2)	Memoria justificativa del coste y rendimiento de los servicios públicos		Memoria demostrativa del grado de cumplimiento de los objetivos	
Diputaciones provinciales	8	4	50,00%	8	5	62,50%	3	37,50%
Ayuntamientos	144	37	25,69%	18	13	72,22%	11	61,11%
Mancomunidades	4	2	50,00%					
Consorcios	1		0,00%					
Total	157	43	27,39%	26	18	69,23%	14	53,85%

(1) Con entidades dependientes

(2) Diputaciones y ayuntamientos de municipios de más de 50.000 habitantes

Fuente: Elaboración propia a partir de la información de la plataforma de rendición telemática

Cuadro nº 12

65 El 99,34% (600) de las entidades que han rendido ha incluido las actas de arqueo, el 97,68% (590) los justificantes de los saldos bancarios y el 29,97% (181) las conciliaciones bancarias.

De los municipios de más de 50.000 habitantes y las demás entidades locales de ámbito superior, el 69,23% ha incorporado la memoria justificativa del coste y rendimiento de los servicios públicos, y el 53,85% la memoria demostrativa del grado en que se han cumplido los objetivos programados.

Además, 43 entidades locales han unido a la Cuenta General los estados integrados y consolidados de los de la propia entidad con determinados entes dependientes.

- 66 Por su parte, el detalle de la situación de la Cuenta General no rendida, bien por haberse iniciado pero no finalizado el proceso de rendición (en desarrollo), bien por no haberse comenzado éste, se detalla en el cuadro nº 13.

Entidad principal	Censo	Cuenta General no rendida	%	Cuenta General en desarrollo	%	Cuenta General no remitida	%
Diputaciones provinciales	8	0	0,00	0	0,00	0	0,00
Ayuntamientos	771	261	33,85	58	7,52	203	26,33
Entidades locales autónomas	49	15	30,61	3	6,12	12	24,49
Mancomunidades	88	63	71,59	3	3,41	60	68,18
Consorticios	95	68	71,58	14	14,70	54	56,84
Fundaciones	50	36	72,00	0	0,00	36	72,00
Total	1.061	443	41,75	78	7,35	365	34,40

Fuente: Elaboración propia a partir de la información de la plataforma de rendición telemática

Cuadro nº 13

- 67 El 41,75% (443) de las entidades no ha rendido la Cuenta General de 2013. No obstante, hay 78 entidades que habían iniciado el proceso de rendición sin que se hubiera concluido en la fecha de corte fijada para la elaboración del informe (en desarrollo). (§ 16).

A la fecha de finalización de los trabajos de campo 30 de estas entidades habían finalizado la rendición, como se detalla en el anexo 10.1. (§ 16).

- 68 El acto de rendición de la Cuenta General es único, por lo que la falta de remisión de la cuenta de la entidad principal condicionará la de las dependientes que sí se hubiesen remitido. En tales casos se dará por no finalizado el proceso y por no rendida, por tanto, la Cuenta General respectiva.

En el ejercicio 2013 se encuentran en este caso nueve municipios: Aljaraque, Cartaya, Isla Cristina, Mijas, El Puerto de Santa María, Ronda, Sanlúcar de Barrameda, Vera y Villamanrique de la Condesa.

- 69 En el cuadro nº 14 se muestra la evolución de los porcentajes de rendición en los últimos tres ejercicios.⁸

Tipo de ente	2011			2012			2013		
	Censo	Rendición	%	Censo	Rendición	%	Censo	Rendición	%
Diputaciones	8	8	100,00	8	8	100,00	8	8	100,00
Ayuntamientos	771	359	46,56	771	552	71,60	771	510	66,15
Entidades locales autónomas	49	13	26,53	49	22	44,90	49	34	69,39
Mancomunidades	90	30	33,33	88	33	37,50	88	25	28,41
Consorticios	220	79	35,91	192	73	38,02	95	27	28,42
Fundaciones	-	-	-	50	23	46,00	50	14	28,00
Total	1.138	489	42,97	1.158	711	61,40	1.061	618	58,25

Fuente: Elaboración propia a partir de la información de la plataforma de rendición telemática

Cuadro nº 14

⁸ Los porcentajes de 2011 y 2012 son los recogidos en los informes SL 01/2013 y SL 02/2014.

- 70 El porcentaje de rendición se sitúa 3,15 puntos por debajo del reflejado en el SL 01/2014 para las Cuentas Generales de 2012, motivado en parte porque la fecha de corte se ha adelantado en ocho meses respecto a la del informe anterior, el 28 de noviembre de 2014. No obstante, a fecha 31 de mayo de 2015 el porcentaje ya alcanza el 66,84%, porcentaje este que sigue siendo bajo.

En este sentido, el Tribunal de Cuentas en su informe sobre la fiscalización del sector público local del ejercicio 2013 destaca que Andalucía es la Comunidad Autónoma con el nivel de rendición significativamente más bajo de toda España. También indica que el nivel de rendición de las Cuentas Generales de 2013 de esta Comunidad Autónoma se ha incrementado desde el 31 de diciembre de 2014⁹, recibándose, en un número relevante, cuentas correspondientes a ese ejercicio en los primeros meses de 2015.

Asimismo, la citada Institución señala que deberían promoverse las reformas legales oportunas para que la rendición de cuentas fuera un requisito indispensable para el acceso por las entidades locales a los procedimientos de concesión de ayudas y subvenciones públicas.

- 71 A lo largo de los últimos años la CCA en coordinación con el TCu ha promovido una serie de medidas con el objeto de incrementar el cumplimiento de esta obligación. Entre otras, cada ejercicio se comunica por escrito a las entidades tanto la apertura de la rendición en la plataforma, como los plazos para realizarla, y también a las entidades incumplidoras se les ha requerido el cumplimiento de esta obligación, una vez finalizados los plazos para la remisión de la Cuenta General.
- 72 El TCu ha aprobado en 2013 el informe sobre “Actuaciones del Tribunal de Cuentas para promover en el ámbito local la rendición de cuentas” en el que de manera secuencial y desde el ejercicio 2006, se establecen y resumen las acciones llevadas a cabo. En la misma línea, en el plan de actuaciones de la CCA del ejercicio 2014 se incluyó la fiscalización SL 09/2014 “Actuaciones para el incremento de la rendición de cuentas. Procedimientos conminatorios”. Estas medidas han contribuido de manera muy positiva al incremento del cumplimiento de esta obligación y al establecimiento de una cultura de rendición de cuentas en el ámbito local.
- 73 La modificación del art. 36.1 de la Ley 2/2011, de 4 de marzo, de Economía Sostenible producida por la LRSAL y, en virtud de la cual, la falta de rendición de la Cuenta General podría suponer causa de retención del importe de las entregas a cuenta y, en su caso, de los anticipos y liquidaciones definitivas de la participación de los tributos del Estado que les corresponda, está contribuyendo a que se incrementen los niveles de rendición.¹⁰

Además, el art. 28 de la Ley 19/2013, de 9 de diciembre, de Transparencia, Acceso a la Información Pública y Buen Gobierno considera como infracción muy grave en materia de gestión económico-financiera el incumplimiento de la obligación de rendir cuentas, previéndose la correspondiente sanción al respecto.

⁹ Fecha de corte del Informe del Tribunal de Cuentas.

¹⁰ El TCu, en febrero de 2015 comunicó a la Secretaría General de Coordinación Autonómica y Local del MINHAP la relación de ayuntamientos y un cabildo insular que no habían rendido la Cuenta General de 2013. Dicha información se va actualizando carácter mensual.

- 74 El cuadro nº 15 muestra, de manera estratificada, el detalle de los ayuntamientos que han rendido la Cuenta General, su número y el de los habitantes de los municipios respectivos para el período 2011-2013.

Tramos	AYUNTAMIENTOS CUENTA GENERAL RENDIDA											
	2011				2012				2013			
	Aytos		Población		Aytos		Población		Aytos		Población	
	Nº	%	Nº	%	Nº	%	Nº	%	Nº	%	Nº	%
Menos de 5.000	235	65,46	442.447	8,04	365	66,12	688.990	9,86	334	65,49	613.138	10,06
Entre 5.000 y 20.000	75	20,89	751.481	13,66	122	22,10	1.227.815	17,57	119	23,33	1.207.465	19,82
Entre 20.000 y 50.000	29	8,08	808.542	14,70	40	7,25	1.112.216	15,92	39	7,65	1.070.347	17,57
Más de 50.000	20	5,57	3.498.356	63,60	25	4,53	3.958.497	56,65	18	3,53	3.201.970	52,55
Total	359	100	5.500.826	100	552	100	6.987.518	100	510	100	6.092.920	100,00
Total Andalucía	771	47	8.424.102	65	771	72	8.449.985	83	771	66	8.440.300	72

Fuente: Elaboración propia a partir de la información de la plataforma de rendición telemática

Cuadro nº 15

Los ayuntamientos que han rendido la Cuenta General de 2013 aglutinan al 72% de la población andaluza.

- 75 La Cuenta General ha de ser rendida dentro del mes siguiente a su aprobación por el respectivo Pleno y, en todo caso, antes del primero de noviembre inmediato posterior al ejercicio económico a que se refiera (artículo 11.b) de la LCCA).
- 76 Los datos sobre la fecha de rendición de la Cuenta General de 2013 a la CCA se recogen en el cuadro nº 16.

Entidad principal	Censo	Cuenta General rendida	En plazo		Fuera de plazo	
			Nº	%	Nº	%
Diputaciones provinciales	8	8	7	87,50	1	12,50
Ayuntamientos	771	510	297	58,24	213	41,76
Entidades locales autónomas	49	34	12	35,29	22	64,71
Mancomunidades	88	25	11	44,00	14	56,00
Consortios	95	27	20	74,07	7	25,93
Fundaciones	50	14	10	71,43	4	28,57
Total	1.061	618	357	57,77	261	42,23

Fuente: Elaboración propia a partir de la información de la plataforma de rendición telemática

Cuadro nº 16

La Cuenta General del ejercicio 2013 ha sido rendida en plazo con una media del 57,77%, siendo del 87,50% en el caso de las diputaciones y del 74,07% en el de los consorcios.

Por el contrario, las entidades locales autónomas y las mancomunidades son los que tienen los mayores porcentajes de rendición fuera de plazo, con un 64,71% y un 56,00% respectivamente, frente a una media del 42,23%.

De las 261 entidades que han rendido fuera de plazo, el 55,94% (146) realiza la rendición antes de que finalice el ejercicio 2014 y el 44,06 % restante (115), a lo largo del primer trimestre de 2015.

- 77 A pesar de que sólo rinde en plazo el 57,77% de las entidades, se considera conveniente reducir los plazos de tramitación y rendición de la Cuentas General de las entidades locales, de forma que sea posible aproximar la rendición de cuentas y, por tanto, el suministro de información contable y su control a la gestión a la que hacen referencia, con criterios de transparencia y oportunidad.

Los citados plazos se establecieron hace más de 20 años y se encuentran desfasados, ya que los sistemas actuales de llevanza de contabilidad permiten formar, tramitar, aprobar y rendir la cuenta en períodos más breves.

La existencia de plazos más cortos contribuiría a aproximar el control a la gestión, redundando de manera automática en una mayor utilidad, oportunidad y relevancia de los resultados ofrecidos.

8. REVISIÓN DE LAS CUENTAS RENDIDAS

- 78 Con carácter previo a la incorporación telemática de un fichero a la Plataforma de la CCA, ésta verifica la correcta codificación del mismo, que esté bien formado y que sea válido e íntegro. No se admiten cuentas que no se ajusten al esquema publicado por la IGAE y que se ha adoptado por los ICEX.

En el caso de las entidades locales que rinden manualmente no se tiene esta garantía.

Los datos sobre la forma (manual/fichero informático) en la que se han remitido las cuentas las entidades del SPLA con motivo del proceso de rendición de la Cuenta General de 2013 se muestran en el cuadro nº 17 y se detallan en el anexo 10.2.

Ente	Censo	Cuentas remitidas	Manual		XML		XBRL	
			Nº	%	Nº	%	Nº	%
Diputaciones provinciales	8	8			8	100,00		
Ayuntamientos	771	510	21	4,12	489	95,88		
Entidades locales autónomas	49	34	4	11,76	30	88,24		
Mancomunidades	88	25	3	12,00	22	88,00		
Consortios	95	27	1	3,70	26	96,30		
Organismos autónomos	266	164	11	6,71	153	93,29		
Sociedades mercantiles	433	228	194	85,09			34	14,91
Fundaciones	50	14	14	100,00				
Total	1.760	1.010	248	24,55	728	72,08	34	3,37

Fuente: Elaboración propia a partir de la información de la plataforma de rendición telemática

Cuadro nº 17

La mayor parte se remiten en formato electrónico, con un porcentaje del 75,45%. Así, todos los tipos de entes tienen una media superior al 88%, con la excepción de las fundaciones (en las que la rendición manual llega al 100%) y de las sociedades mercantiles (con un 85,09% de rendición no electrónica).

- 79 Con la finalidad de obtener una seguridad razonable de que las Cuentas Generales rendidas no contienen errores significativos, los ficheros se someten a un proceso automático de revisión y comprobación.

Esta funcionalidad permite alertar sobre las irregularidades detectadas en cada Cuenta General rendida, a fin de que puedan ser corregidas, en su caso. Por ello, se permite a la entidad local su subsanación o incorporar, si no fuera posible solventarlas porque ello supondría una modificación en el contenido de la Cuenta General, las justificaciones que estimen oportunas para su conocimiento por esta Institución.

Mediante una batería de validaciones, cuyo alcance se concreta a continuación, se analizan los siguientes cuatro aspectos: la exactitud de los datos contables, la integridad de las cuentas, la validez de la información y la nivelación presupuestaria.

- 80 En primer lugar, se han empleado técnicas de revisión analítica encaminadas a verificar la exactitud de los datos contables, desde una doble perspectiva:

- La comprobación de la coherencia interna de los registros que componen el balance, la cuenta del resultado económico-patrimonial, el estado de la liquidación del presupuesto o la de ciertos documentos de la memoria, en particular, el estado del remanente de tesorería, el estado de la deuda, el estado de tesorería, el estado de modificaciones de crédito y los gastos con financiación afectada.
- La evaluación de la coherencia entre estados contables en sus magnitudes comunes, mediante la comparación de sus importes.

- 81 Por su parte, la integridad de las cuentas rendidas se verifica desde una doble perspectiva. Una primera, referida a la comprobación de que la Cuenta General esté compuesta por las cuentas de todos los entes (principal y dependientes) que han de integrarla, analizada en el apartado 7 del informe.

Y una segunda, en la que se ha comprobado si aparecen en blanco o a cero todos los campos del balance, del resultado económico-patrimonial, del estado de la liquidación del presupuesto o de ciertos documentos de la memoria (tales como el estado de la deuda, el estado de tesorería y el resultado presupuestario).

- 82 Las validaciones referidas a errores contables tienen como objetivo revisar la validez de la información contenida en determinados estados contables, en concreto, mediante la identificación de saldos erróneos tanto en cuentas del balance como en partidas de la cuenta del resultado económico-patrimonial.

- 83 Finalmente el principio de nivelación presupuestaria o de equilibrio exige que el presupuesto se presente de un modo tal que el total de los ingresos previstos permita cubrir la totalidad de los gastos a ejecutar en el ejercicio al que se refieran. En el ejercicio 2013 no se han detectado incidencias de nivelación presupuestaria.

- 84 En definitiva, la Plataforma de rendición telemática dispone de 900 validaciones -de tipo aritmético y no aritmético-, que se han diseñado a partir de los errores potenciales (de presentación, exactitud, validez, valoración y registro) que pudieran presentar las cuentas remitidas y que una vez aplicados sobre éstas permiten concluir sobre su fiabilidad.

Las comprobaciones se han diseñado para cada uno de los modelos contables en atención a la información presupuestaria, económica, financiera y patrimonial que contienen y a la estructura que se les exige. Por ello, es mayor el número de validaciones establecidas para el modelo contable normal (508) que las configuradas para el simplificado (356) o para el básico (36) y cuyo detalle se recoge en el cuadro nº 18.

Tipología de validación	Nº validaciones MN	Nº validaciones MS	Nº validaciones MB
1. Incumplimiento del principio de nivelación presupuestaria	3	3	3
2. Falta de coherencia entre los datos de un estado contable o en las magnitudes comunes de diferentes estados contables	223	132	26
2.1. Falta de coherencia interna en los estados contables	156	132	26
Falta de coherencia interna en el balance	22	20	0
Falta de coherencia interna en la cuenta del resultado económico-patrimonial	18	8	0
Falta de coherencia interna en el estado de liquidación del presupuesto	10	6	6
Falta de coherencia interna en la memoria	106	98	20
2.2. Falta de coherencia entre estados contables	67	61	10
Falta de coherencia entre el balance y el resto de estados	43	37	0
Falta de coherencia entre el estado de liquidación del presupuesto y el resto de estados	24	24	10
3. Falta de integridad de la Cuenta General. Ausencia de los datos sobre ciertos estados contables	148	128	7
Falta de integridad del balance	2	2	0
Falta de integridad del resultado económico-patrimonial	1	1	0
Falta de integridad en el estado de la liquidación del presupuesto	2	2	2
Falta de integridad de la memoria- el estado de la deuda	10	10	0
Falta de integridad de la memoria- el remanente de tesorería	2	2	2
Falta de integridad de la memoria- el resultado presupuestario	1	1	1
Falta de integridad de la memoria	130	110	2
4. Errores contables en el balance y la cuenta del resultado económico-patrimonial	134	93	0
Cuentas con erróneo saldo negativo en el activo y pasivo del balance	72	61	0
Partidas con erróneo saldo negativo en la cuenta del resultado económico-patrimonial, gastos e ingresos	62	32	0
Total validaciones	508	356	36

Fuente: Elaboración propia a partir de la información de la plataforma de rendición telemática

Cuadro nº 18

- 85 Tales verificaciones se han aplicado a una parte de cada una de las Cuentas Generales de 2013 rendidas (**§58**). En concreto, operan sobre las cuentas de las entidades sujetas a la contabilidad pública, no así sobre las sociedades mercantiles y fundaciones, que se rigen por la contabilidad privada.

Por tanto, de las 604 Cuentas Generales rendidas se han sometido al proceso de validación un total de 768 cuentas anuales, de las que 604 corresponden a entidades principales y 164 a organismos autónomos.

- 86 El cuadro nº 19 y el anexo 10.4 muestra el detalle de las incidencias detectadas tras la aplicación de las validaciones en la información contenida en las 768 cuentas anuales remitidas.

Ente	Censo	Cuentas remitidas	Incidencias de validación				Incidencias justificadas y explicadas	Total incidencias de validación no explicadas %	
			Falta de coherencia	Falta integridad	Errores contables	Total			
Diputaciones provinciales y OAAA	33	33	133	173	10	316	163	153	48,42
Ayuntamientos y OAAA	1.008	649	4.078	4.169	942	9.189	2.431	6.758	73,54
Entidades locales autónomas	49	34	165	219	28	412	33	379	91,99
Mancomunidades y OAAA	92	25	110	147	17	274	46	228	83,21
Consortios	95	27	67	232	3	302	61	241	79,80
Total	1.277	768	4.553	4.940	1.000	10.493	2.734	7.759	73,94

Fuente: Elaboración propia a partir de la información de la plataforma de rendición telemática

Cuadro nº 19

- 87 Se han identificado 10.493 incidencias que han sido justificadas y explicadas en el 26,06% de los casos, por lo que el total de incidencias de validación no justificadas asciende a 7.759. El 87,10% de las mismas se corresponde con las cuentas rendidas por los ayuntamientos y sus entidades dependientes que, por otro lado, representan el 84,51% de las cuentas rendidas (649 sobre 768).
- 88 El 9,53% de las incidencias detectadas (1.000) se corresponde con errores contables por la identificación de saldos negativos en cuentas de balance y la cuenta de resultado económico patrimonial, mientras que el 43,39% (4.553) responde a la falta de coherencia en la liquidación de presupuestos, balance y memoria tanto interna como entre los estados contables. El 47,08% de las incidencias (4.940) se debe a la falta de integridad, siendo los más frecuente de los casos, la no incorporación de la información que se requiere en la memoria y, más concretamente, la relativa a endeudamiento, cuadro de financiación e indicadores.
- 89 En 33 ayuntamientos, dos entidades locales autónomas y una mancomunidad (ver anexo 10.4) de los 569 que han rendido la Cuenta General de 2013, el sistema de información contable no dispone de módulos de gestión de activos y pasivos, lo que explica en su mayor parte las incidencias en errores contables y la falta de coherencia en los estados de estas entidades. En 21 de estos ayuntamientos esta incidencia ya se presentaba en el ejercicio anterior.

9. CONCLUSIONES Y RECOMENDACIONES

Censo de entidades y estructura organizativa

- 90 El marco legislativo vigente en el período fiscalizado ha sido objeto de una importante reforma, que tendrá efectos a partir de 2014, en lo que a la estructura organizativa del sector público local respecta, tras la entrada en vigor de la Ley 27/2013, de 27 de diciembre, de Racionalización y Sostenibilidad de la Administración Local (LRSAL), el 31 de diciembre de 2013. (§19)
- 91 El censo de las entidades del SPLA 2013 está constituido por 1.760 entes (§20) de los que el 43,81% (771) son ayuntamientos, el 42,56% (749) entidades instrumentales, esto es, sociedades mercantiles, organismos autónomos y fundaciones públicas locales, y, por último, el 13,64% (240) restante lo conforman las diputaciones, entidades locales autónomas, mancomunidades y consorcios. (§ gráfico nº 2)

En 2013 se han producido 144 bajas; las más significativas se refieren a los 95 consorcios para el funcionamiento de las unidades territoriales de empleo, desarrollo local y tecnológico (UTEDLT) que se han adscrito al Sector Público Autónomo¹¹. En los restantes, la disminución en su número viene motivada por la ejecución de planes de ajuste y por la extinción de entidades sin actividad. **(§22)**

- 92 El 66,76% de los ayuntamientos lo es de municipios de menos de 5.000 habitantes. Se configura así un sector público local con un gran número de entidades de baja población. **(§24)**

El art. 13.2 de la LRBRL determina que la creación de nuevos municipios sólo podrá realizarse sobre la base de núcleos de población territorialmente diferenciados, de al menos 5.000 habitantes, y contando con los recursos suficientes para el cumplimiento de las competencias municipales atribuidas, sin que ello suponga disminución en la calidad de los servicios que venían siendo prestados. **(§ 26)**

Durante la realización de los trabajos de campo se han creado seis nuevos municipios que se incorporan a este tramo poblacional: Valderrubio, Dehesas Viejas, Domingo Pérez, Serrato, Montecorto y Játar **(§27)**

- 93 El art. 3.2 de la LRBRL establece, tras las modificaciones introducidas por la LRSAL, que las entidades de ámbito territorial inferior al municipio pierden su condición de entidad local.

Las existentes a 31 de diciembre de 2013 mantienen la condición de entidad local. No obstante, deberán presentar sus cuentas ante los organismos correspondientes del Estado y a la Comunidad Autónoma de Andalucía con fecha 31 de diciembre de 2014 para no incurrir en causa de disolución.¹² **(§ 30)**

- 94 La Disposición transitoria undécima de la LRSAL determina que, para no incurrir en causa de disolución, las mancomunidades adaptarán sus estatutos a lo dispuesto en el art. 44 de la LRBRL en el plazo de seis meses, esto es, antes del 1 de julio de 2014.

Por lo que se refiere a las competencias, éstas se orientarán exclusivamente a la realización de obras y prestación de servicios públicos necesarios para que los municipios puedan ejercer las competencias y servicios de los artículos 25 y 26 de la LRBRL. Deberán, en ese contexto, excluir de su objeto aquellas actividades y/o servicios que no se ajusten a esa limitación. **(§ 32)**

- 95 La LRSAL, en su Disposición Final segunda, reforma la Ley 30/1992 de Régimen Jurídico de las Administraciones Públicas y del Procedimiento Administrativo Común, incluyendo una nueva disposición en lo relativo al régimen jurídico de los consorcios y en la que se establece que sus estatutos determinarán la administración pública a la que estará adscrito, así como su régimen orgánico, funcional y financiero. Estas entidades quedarán sujetas al régimen de presupuestación, contabilidad y control de la Administración Pública de adscripción, debiendo formar parte los mismos de los presupuestos e incluirse en la Cuenta General de aquélla, hecho que se tendrá que producir en la Cuenta General de 2015. **(§ 36)**

¹¹ Además, los Consorcios UTEDLT se encuentran en disolución.

¹² El Presidente de la CCA ha remitido oficio a la Junta de Andalucía con fecha 2 de julio de 2015, comunicando la relación de las entidades que no han rendido la Cuenta General de 2013 a esta Institución.

- 96 El 23 de julio de 2013 finalizó el plazo establecido en la LAULA para que las entidades instrumentales locales se adapten al régimen jurídico establecido en la ley. **(§39)**

Se recomienda a las 255 entidades que aún no se han adaptado que procedan a modificar los estatutos para que se acomoden al marco legislativo vigente.

Se han identificado 30 organismos autónomos que en su nombre utilizan indebidamente el término “fundación”.

Se recomienda a estos organismos autónomos que modifiquen su denominación. (§37)

Cumplimiento de los plazos para la aprobación del presupuesto general, del estado de la liquidación del presupuesto y de la Cuenta General

- 97 La aprobación del presupuesto general ha de tener lugar antes del 31 de diciembre de 2012. Las entidades locales utilizaron, de manera generalizada, la técnica de la prórroga presupuestaria, ya que este plazo es atendido sólo por el 19,70% de las 604 que rindieron la Cuenta General de 2013, mientras que el 73,68% han gestionado su actividad con presupuestos prorrogados, al menos, en parte del ejercicio económico. En 96 entidades de las que han incumplido el plazo, la aprobación se ha realizado con un retraso de más de seis meses. **(§45)**

Las entidades locales deben velar para que la elaboración, tramitación y aprobación del presupuesto general del ejercicio se realice en los plazos y conforme determina la legislación vigente. La prórroga de los presupuestos, aunque está prevista en la legislación, debe responder a situaciones excepcionales, ya que puede interferir en la actividad y ejecución presupuestaria local, por lo que se recomienda a las entidades locales que sólo utilicen esta práctica en los casos imprescindibles y no como un recurso habitual.

- 98 El estado de liquidación del presupuesto es un documento que pese a tener una sustantividad propia forma parte de la Cuenta General. **(§47 y 48)**

Se han revisado 768 liquidaciones de presupuestos, de las que 604 corresponden a entidades principales que han rendido la Cuenta General y 164 a organismos autónomos dependientes. El 65,89% de estas entidades (506) las ha aprobado en plazo. **(§51)**

Por otra parte, ha de remitirse una copia de la liquidación a la Administración del Estado y a la Comunidad Autónoma Andaluza. Se tiene constancia de que no han remitido sus respectivas liquidaciones de 2013 seis municipios andaluces, a los que se les ha procedido a retener la Participación en los Tributos del Estado. **(§ 49 y 50)**

- 99 La aprobación de la Cuenta General de 2013 ha de realizarse antes de 1 de octubre de 2014, según el art. 212 del TRLRHL. **(§52)**. El 54,97% de las cuentas se ha aprobado en plazo. De las 265 cuentas aprobadas fuera de plazo, el 10,94% realiza este trámite en el ejercicio 2015. **(§54)**

Las entidades locales deben adoptar medidas para que la formación, tramitación, aprobación y rendición de la Cuenta General, conforme al procedimiento y en los plazos establecidos, sea un objetivo prioritario, ya que, además de ser una exigencia legal, es un elemento clave para la transparencia, y más aún cuando el acto de aprobación no supone la conformidad con las actuaciones reflejadas en ella, ni genera responsabilidad por razón de las mismas.

Rendición de las Cuentas Generales de 2013

- 100** Tienen la obligación de rendir sus cuentas a la CCA los entes integrantes del SPLA. La Cuenta General de una entidad local está integrada por la cuenta de la propia entidad y la de cada una de sus entes dependientes, así como las cuentas de las sociedades mercantiles de participación local mayoritaria. La documentación complementaria está formada por las actas de arqueo, las certificaciones bancarias, las conciliaciones bancarias y, en el caso que el Pleno lo haya acordado, los estados integrados y consolidados. Los municipios de más de 50.000 habitantes y demás entidades locales de ámbito superior deben incorporar una memoria justificativa del coste y rendimiento de los servicios públicos y una memoria demostrativa del grado de cumplimientos de los objetivos programados. **(§ 56 y 57)**
- 101** El 58,25% ha rendido la Cuenta General de 2013, lo que ha supuesto que 618 entidades han remitido la cuenta a la CCA. El 92,88% de estas entidades han rendido con integridad, es decir, la cuenta remitida incluye la entidad principal y la de todas sus dependientes. Por tanto, el 41,75% de las entidades censadas no han realizado la rendición, aunque hay 78 entidades (7,35%) que han comenzado el proceso, sin haberlo finalizado. El porcentaje de rendición global se ha reducido en 3,15 puntos porcentuales respecto al ejercicio anterior. **(§58, 59, 60, 61, 66, 67, 69 y 70)**
- 102** El TCu ha aprobado en 2013 el informe sobre “Actuaciones del Tribunal de Cuentas para promover en el ámbito local la rendición de cuentas” en el que de manera secuencial y desde el ejercicio 2006, se establecen y resumen las acciones llevadas a cabo. En la misma línea, en el plan de actuaciones de la CCA del ejercicio 2014 se incluyó la fiscalización SL 09/2014 “Actuaciones para el incremento de la rendición de cuentas. Procedimientos conminatorios”. Estas medidas han contribuido de manera muy positiva al incremento del cumplimiento de esta obligación y al establecimiento de una cultura de rendición de cuentas en el ámbito local.

La modificación del art. 36.1 de la Ley 2/2011, de 4 de marzo, de Economía Sostenible producida por la LRSAL y, en virtud de la cual, la falta de rendición de la Cuenta General podría suponer causa de retención del importe de las entregas a cuenta y, en su caso, de los anticipos y liquidaciones definitivas de la participación de los tributos del Estado que les corresponda, está contribuyendo a que se incrementen los niveles de rendición.¹³

¹³ El TCu, en febrero de 2015 comunicó a la Secretaría General de Coordinación Autonómica y Local del MINHAP la relación de ayuntamientos y el cabildo insular que no habían rendido la Cuenta General de 2013. Dicha información se va actualizando carácter mensual.

Además, el art. 28 de la Ley 19/2013, de 9 de diciembre, de Transparencia, Acceso a la Información Pública y Buen Gobierno considera como infracción muy grave en materia de gestión económico-financiera el incumplimiento de la obligación de rendir cuentas, previéndose la correspondiente sanción al respecto. **(§71, 72 y 73)**

Se reitera la necesidad de seguir con las medidas implantadas en los últimos años por las que se han promovido una serie de acciones con el objeto de incrementar el cumplimiento de la obligación de rendición.

Sería conveniente promover las reformas legales oportunas para que la rendición de cuentas fuera considerada requisito indispensable para el acceso de las entidades locales a los procedimientos de concesión de ayudas y subvenciones públicas. Estas medidas también habrían de referirse a la rendición de las cuentas de las entidades dependientes que forman parte de la Cuenta General de la entidad local.

103 En cuanto a la documentación complementaria aportada, el 99,34% de las entidades ha incluido las actas de arqueo, el 97,68% los justificantes bancarios y el 29,97% las conciliaciones bancarias. Las memorias justificativas del coste y rendimiento de los servicios públicos las incorpora el 69,23% de las entidades, mientras que la memoria demostrativa del grado de cumplimiento de los objetivos lo hace el 53,85%. **(§ 64 y 65)**

104 Tan solo el 57,77% de las entidades rinde en plazo. **(§76)**

Sería conveniente intensificar el apoyo efectivo que las diputaciones provinciales han de prestar a las entidades locales para que éstas den respuesta adecuada al cumplimiento de la obligación de rendición de cuentas, sobre todo a las entidades de menor dimensión.

Revisión de las cuentas rendidas

105 Se han sometido al proceso de validación 604 entidades principales y 164 organismos autónomos. Se han identificado 10.493 incidencias que se han justificado y explicado en el 26,06% de los casos. El 90,46% de las incidencias responde a falta de coherencia e integridad. Hay 36 entidades que no disponen de módulos de gestión de activos y pasivos en contabilidad, lo que explica las incidencias en sus estados contables. **(§ 85, 86, 87, 88 y 89)**

Se recomienda que los ayuntamientos procedan al análisis y, en su caso, a la resolución de las incidencias de validación. Asimismo, se insta a las entidades que no disponen de los módulos de gestión de activos y pasivos procedan a la instalación de éstos; con ello se evitarían errores en los estados contables que conforman la Cuenta General y se conseguiría el adecuado registro y control de los activos y pasivos.

00077757

10. ANEXOS

10.1. Censo de Entidades del Sector Público Local Andaluz y rendición de la cuenta general del ejercicio 2013

10.1.1. Diputaciones

Entidad principal	Tipo de entidad	Nombre de la entidad dependiente	Remisión de la cuenta a la CCA	Rendición de la Cuenta General
Diputación de Almería	Diputación	Almería	29/10/2014	
	Organismo autónomo	Instituto Almeriense de tutela	28/10/2014	
	Organismo autónomo	Patronato Centro Asociado de la UNED	28/10/2014	
	Organismo autónomo	Instituto de Estudios Almerienses	27/10/2014	P Rendida con integridad
	Organismo autónomo	Patronato Provincial de Turismo	27/10/2014	
	Sociedad Mercantil	Empresa Provincial Vivienda de Almería, S.L.	21/10/2014	
	Sociedad Mercantil	Gestión Aguas Levante Almeriense (GALASA)	03/10/2014	
	Diputación	Cádiz	29/10/2014	
Diputación de Cádiz	Organismo autónomo	Fundación Provincial de Cultura	24/09/2014	
	Organismo autónomo	Instituto Promoción Empresa y Desarrollo SocioEconómico Tecnológico	03/10/2014	
	Organismo autónomo	Patronato Provincial Promoción del Turismo	30/09/2014	P Rendida con integridad
	Organismo autónomo	Patronato Provincial Vivienda	30/09/2014	
	Sociedad Mercantil	Empresa Provincial de Informática, S.A. EPICSA	30/10/2014	
	Sociedad Mercantil	Empresa Provincial de Vivienda y Suelo de Cádiz	16/10/2014	
	Sociedad Mercantil	Turismo Gaditano, S.A. (TUGASA)	30/10/2014	
	Diputación	Córdoba	12/12/2014	
	Organismo autónomo	Fundación Provincial de Artes Plásticas Rafael Botí	05/12/2014	
	Organismo autónomo	Instituto de Cooperación con la Hacienda Local	05/12/2014	
Diputación de Córdoba	Organismo autónomo	Patronato Provincial de Turismo	04/12/2014	
	Organismo autónomo	Agencia Provincial de la Energía de Córdoba	05/12/2014	FP Rendida con integridad
	Organismo autónomo	Instituto Provincial de Bienestar Social	05/12/2014	
	Sociedad Mercantil	Empresa Provincial de Informática (EPRINSA)	11/12/2014	
	Sociedad Mercantil	Empresa Provincial Residuos y Medio Ambiente	09/12/2014	
	Sociedad Mercantil	Promotora Provincial Viviendas, S.A.	09/12/2014	
	Sociedad Mercantil	Empresa Provincial Aguas de Córdoba, S.A.	12/12/2014	

Entidad principal	Tipo de entidad	Nombre de la entidad dependiente	Remisión de la cuenta a la CCA	Rendición de la Cuenta General
Diputación de Granada	Diputación	Granada	28/10/2014	
	Organismo autónomo	Agencia Provincial de Administración Tributaria (APAT)	24/10/2014	
	Organismo autónomo	Agencia Provincial de Extinción de Incendios	23/10/2014	
	Organismo autónomo	Centro de Estudios Municipales y Cooperación Internacional (CEMIC)	28/10/2014	28/10/2014 P Rendida con integridad
	Organismo autónomo	Patronato García Lorca	15/10/2014	
	Organismo autónomo	Patronato Provincial de Turismo	15/10/2014	
	Sociedad Mercantil	Desarrollo Innova S.A	31/07/2014	
	Sociedad Mercantil	Empresa Provincial de Vivienda, Suelo y Equipamiento de Granada, S.A. (VISOGSA)	17/10/2014	
	Diputación	Huelva	19/09/2014	
	Organismo autónomo	Patronato Provincial de Turismo	19/09/2014	
Diputación de Huelva	Organismo autónomo	Servicio Provincial Recaudación y Gestión Tributaria	03/10/2014	03/10/2014 P Rendida sin integridad
	Sociedad Mercantil	Gestión de Aguas de Alcolea S.A. (GAALSA)		
Diputación de Jaén	Diputación	Jaén	30/10/2014	
	Organismo autónomo	Instituto de Estudios Giennenses	30/10/2014	
	Organismo autónomo	Servicio Provincial Recaudación y Gestión Tributaria	30/10/2014	30/10/2014 P Rendida con integridad
	Sociedad Mercantil	Agencia Gestión Energética, S.A. (AGENER)	30/10/2014	
	Sociedad Mercantil	Empresa Provincial Vivienda y Suelo de Jaén, S.A. (EMPROVI)	30/10/2014	
	Sociedad Mercantil	Sociedad Provincial Artes Gráficas, S.A.	30/10/2014	
	Diputación	Málaga	29/10/2014	
	Organismo autónomo	Patronato Provincial de Recaudación	20/10/2014	
	Sociedad Mercantil	Empresa pública Provincial Vivienda, S.A. (EMPROVIMA)	31/10/2014	31/10/2014 P Rendida con integridad
	Sociedad Mercantil	Sociedad Planificación y Desarrollo, S.A. (SOPDE, S.A.)	29/10/2014	
Diputación de Málaga	Diputación	Sevilla	24/10/2014	
	Organismo autónomo	Casa de la Provincia	24/10/2014	
	Organismo autónomo	Organismo Provincial de asistencia Económica y fiscal	27/10/2014	
	Sociedad Mercantil	Empresa Promoción Desarrollo Económico y Turístico (PRODETUR)	27/10/2014	27/10/2014 P Rendida con integridad
Diputación de Sevilla	Sociedad Mercantil	Servicio Provincial de Informática	27/10/2014	
	Sociedad Mercantil	Sevilla activa	27/10/2014	

P: en plazo FP: fuera de plazo DE: en desarrollo (rendición iniciada pero no concluida)

Fuente: Elaboración propia a partir de la información de la plataforma de rendición

00077757

10.1.2. Ayuntamientos

Entidad principal	Tipo entidad	Nombre	Provincia	Población 2013	Remisión de la CCGG	Rendición CCGG
Abla	Ayuntamiento	Abla	Almería	1.422	21/10/2014	P
Abrucena	Ayuntamiento	Abrucena	Almería	1.299	25/06/2014	P
Adamuz	Ayuntamiento	Adamuz	Córdoba	4.368		No rendida
Adra	Ayuntamiento	Adra	Almería	24.761	31/10/2014	P
Agrón	Ayuntamiento	Agrón	Granada	324	31/01/2015	FP
Aguadulce	Ayuntamiento	Aguadulce	Sevilla	2.166	22/10/2014	P
Aguilar de la Frontera	Ayuntamiento	Aguilar de la Frontera	Córdoba	13.671	17/12/2014	FP
	Organismo Autónomo	Promoc y Desarrollo			17/12/2014	
Alájar	Ayuntamiento	Alájar	Huelva	805	29/08/2014	P
Alameda	Ayuntamiento	Alameda	Málaga	5.455	02/10/2014	P
Alamedilla	Ayuntamiento	Alamedilla	Granada	695	04/11/2014	FP
Alanís	Ayuntamiento	Alanís	Sevilla	1.843		No rendida
	Sociedad Mercantil	Empresa Municipal Solanas de la Bernalda, S.A.				
Albaida del Aljarafe	Ayuntamiento	Albaida del Aljarafe	Sevilla	3.084		ED
Albánchez	Ayuntamiento	Albánchez	Almería	648	05/12/2014	FP
Albánchez de Mágina	Ayuntamiento	Albánchez de Mágina	Jaén	1.179		No rendida
Alboloduy	Ayuntamiento	Alboloduy	Almería	645	02/01/2015	FP
	Ayuntamiento	Albolote			27/10/2014	Rendida con integridad
	Organismo Autónomo	Promoc econ y emp			28/10/2014	
Albolote	Sociedad Mercantil	Empresa M del Suelo y Desarrollo Urbanístico S.L. (EMUSUR)	Granada	18.082	10/10/2014	P
	Sociedad Mercantil	Granja la Cartuja de Albolote, S.L.			02/10/2014	Rendida con integridad
Albondón	Ayuntamiento	Albondón	Granada	814		No rendida
	Ayuntamiento	Albox			31/10/2014	
Albox	Sociedad Mercantil	Empresa Municipal Crecimiento Econ y Promoc Empleo, S.L.	Almería	10.409	05/11/2014	FP
	Ayuntamiento	Albuñán	Granada	423	11/12/2014	FP
Albuñán	Ayuntamiento	Albuñán	Granada	6.878		No rendida
Albuñol	Ayuntamiento	Albuñol	Granada	879	30/10/2014	P
Albuñuelas	Ayuntamiento	Albuñuelas	Granada	879		Rendida con integridad
	Ayuntamiento	Alcalá de Guadaira				
Alcalá de Guadaira	Sociedad Mercantil	Alcalá Comunicación	Sevilla	73.876		No rendida
	Sociedad Mercantil	Alcalá Territorial				
	Sociedad Mercantil	Innovar en Alcalá				

Entidad principal	Tipo entidad	Nombre	Provincia	Población 2013	Remisión de la CCGG	Rendición CCGG	
Alcalá de los Gazules	Ayuntamiento	Alcalá de los Gazules	Cádiz	5.439	05/03/2015	FP	Rendida sin integridad
	Sociedad Mercantil	Empresa Municipal Fomento, S.A.					
Alcalá del Río	Ayuntamiento	Alcalá del Río	Sevilla	11.620	08/10/2014	FP	Rendida con integridad
	Sociedad Mercantil	Sodearío, S.L.			25/11/2014		
Alcalá del Valle	Ayuntamiento	Alcalá del Valle	Cádiz	5.261	10/12/2014	FP	Rendida con integridad
	Ayuntamiento	Alcalá la Real			30/10/2014		
	Sociedad Mercantil	Aguas de Alcalá la Real (ADALSA)			30/10/2014		
Alcalá la Real	Sociedad Mercantil	Empresa Municipal Jardinería y Medioambiente S.A	Jaén	22.682	30/10/2014	P	Rendida con integridad
	Sociedad Mercantil	Empresa Municipal Vivienda y Suelo de Alcalá Real S.A.			30/10/2014		
Alcaracejos	Ayuntamiento	Alcaracejos	Córdoba	1.529	17/10/2014	P	Rendida sin integridad
	Organismo Autónomo	Patronato Vivienda y Servicios Alcavise			15/10/2014		
	Organismo Autónomo	Residencia M de Ancianos Antonio Mansilla					
Alcaucín	Ayuntamiento	Alcaucín	Málaga	2.832		ED	No rendida
Alcaudete	Ayuntamiento	Alcaudete	Jaén	11.008		ED	No rendida
Alcolea	Ayuntamiento	Alcolea	Almería	850	02/03/2015	FP	Rendida con integridad
Alcolea del Río	Ayuntamiento	Alcolea del Río	Sevilla	3.404	24/10/2014	P	Rendida con integridad
Alcontar	Ayuntamiento	Alcontar	Almería	618	03/11/2014	FP	Rendida con integridad
Alcudia de Monteagud	Ayuntamiento	Alcudia de Monteagud	Almería	141	26/02/2015	FP	Rendida con integridad
	Ayuntamiento	Aldeaquemada			24/11/2014		
Aldeaquemada	Sociedad Mercantil	Sociedad Municipal de electricidad de Aldeaquemada, S.L.	Jaén	540	13/02/2015	FP	Rendida con integridad
Aldeire	Ayuntamiento	Aldeire	Granada	653	24/10/2014	P	Rendida con integridad
Alfacar	Ayuntamiento	Alfacar	Granada	5.552	29/10/2014	P	Rendida con integridad
Alfarnate	Ayuntamiento	Alfarnate	Málaga	1.240			No rendida
Alfarnatejo	Ayuntamiento	Alfarnatejo	Málaga	515	19/02/2015	FP	Rendida con integridad
Algaba, La	Ayuntamiento	Algaba, La	Sevilla	16.029			No rendida
Algamitas	Ayuntamiento	Algamitas	Sevilla	1.310			No rendida
Algar	Ayuntamiento	Algar	Cádiz	1.478	17/09/2014	P	Rendida sin integridad
	Sociedad Mercantil	Algaría de Turismo, S.L.					
Algarinejo	Ayuntamiento	Algarinejo	Granada	2.943	03/02/2015	FP	Rendida con integridad
Algarrobo	Ayuntamiento	Algarrobo	Málaga	6.601	29/09/2014	P	Rendida con integridad
Algatocín	Ayuntamiento	Algatocín	Málaga	866			No rendida

00077757

Entidad principal	Tipo entidad	Nombre	Provincia	Población 2013	Remisión de la CCGG	Rendición CCGG
	Ayuntamiento	Algeciras				
	Organismo Autónomo	Fundación Municipal Universitaria				
	Organismo Autónomo	Gerencia Municipal de Urbanismo				
Algeciras	Sociedad Mercantil	Actividades de Limpieza y Gestión SAM	Cádiz	114.277		No rendida
	Sociedad Mercantil	Empresa Municipal Aguas Algeciras, S.A.				
	Sociedad Mercantil	Empresa Municipal Suelo y Viviendas, S.A., en liquidación*				
	Sociedad Mercantil	Medios de Comunicación				
	Ayuntamiento	Algodonales	Cádiz	5.719		No rendida
	Ayuntamiento	Alhabia	Almería	671		No rendida
	Ayuntamiento	Alhama de Almería	Almería	3.815	27/02/2015	Rendida con integridad
	Ayuntamiento	Alhama de Granada				
	Sociedad Mercantil	S. D. U. de Alhama y Ventas, en liquidación*	Granada	6.154		No rendida
	Ayuntamiento	Alhaurín de la Torre				
Alhaurín de la torre	Organismo Autónomo	Aguas de Alhaurín (AQUALAURO)	Málaga	38.067	16/10/2014 17/10/2014	Rendida con integridad
	Ayuntamiento	Alhaurín el Grande				
	Organismo Autónomo	Desarrollo Local Fahala				
Alhaurín el grande	Organismo Autónomo	Patronato Municipal Vivienda	Málaga	24.249		ED No rendida
	Sociedad Mercantil	Alhaurín Televisión, S.L.				
	Ayuntamiento	Alhendín	Granada	8.020	22/01/2015	FP Rendida con integridad
	Ayuntamiento	Alicún	Almería	244		No rendida
	Ayuntamiento	Alicún de Ortega	Granada	506		No rendida
	Ayuntamiento	Aljaraque				
Aljaraque	Organismo Autónomo	Patronato Municipal Deportes	Huelva	19.492		ED No rendida (Rendida 06/04/2015)
	Sociedad Mercantil	Gestión del Suelo, S.A.				
	Ayuntamiento	Almáchar	Málaga	1.915	13/02/2015 15/10/2014	P Rendida con integridad
Almadén de la plata	Ayuntamiento	Almadén de la plata	Sevilla	1.531		No rendida
	Sociedad Mercantil	SodeAlmadén, S.L.				
	Ayuntamiento	Almargen	Málaga	2.045	31/10/2014	P Rendida con integridad
	Ayuntamiento	Almedinilla				
Almedinilla	Sociedad Mercantil	Sociedad Municipal Desarrollo	Córdoba	2.501	23/10/2014 23/10/2014	P Rendida con integridad
	Ayuntamiento	Almegíjar	Granada	377	29/10/2014	P Rendida con integridad
Almendro, El	Ayuntamiento	Almendro, El	Huelva	847	29/10/2014	P Rendida con integridad
	Ayuntamiento	Almensilla	Sevilla	5.814	19/02/2015	FP Rendida con integridad

Entidad principal	Tipo entidad	Nombre	Provincia	Población 2013	Remisión de la CCGG	Rendición CCGG
	Ayuntamiento	Almería			23/10/2014	
	Organismo Autónomo	Gerencia Municipal Urbanismo			20/10/2014	
	Organismo Autónomo	Patronato Municipal Deportes			21/10/2014	
	Organismo Autónomo	Patronato Municipal escuela taurina*			15/10/2014	
	Organismo Autónomo	Patronato Municipal escuelas infantiles			21/10/2014	
Almería	Sociedad Mercantil	Empresa Municipal Almería turística S.A.	Almería	192.697	23/10/2014	P Rendida con integridad
	Sociedad Mercantil	Empresa Municipal Almería urban S.A.			15/10/2014	
	Sociedad Mercantil	Empresa Municipal Almería XXI, S.A.			23/10/2014	
	Sociedad Mercantil	Empresa Municipal Infraestructuras y Servicios, SA (EMISA)			15/10/2014	
	Sociedad Mercantil	Interalmería Televisión, S.A.			15/10/2014	
Almocita	Ayuntamiento	Almocita	Almería	177	15/12/2014	FP Rendida con integridad
Almodóvar del Río	Ayuntamiento	Almodóvar del Río	Córdoba	7.997		No rendida
Almogía	Ayuntamiento	Almogía	Málaga	4.168	06/02/2015	FP Rendida con integridad
Almonaster la Real	Ayuntamiento	Almonaster la Real	Huelva	1.809	24/10/2014	P Rendida con integridad
	Ayuntamiento	Almonte			04/03/2015	
	Sociedad Mercantil	Almonte Territorio Sostenible				
	Sociedad Mercantil	Avantur S.A			12/06/2014	
	Sociedad Mercantil	Doñana Comunicación, S.A.				
Almonte	Sociedad Mercantil	Empresa Municipal Viviendas Almonte, S.A.	Huelva	22.964	04/03/2015	FP Rendida sin integridad
	Sociedad Mercantil	Exclusivas Doñana S.L				
	Sociedad Mercantil	Servicios de Ayuda a Domicilio S.L.			31/07/2014	
	Sociedad Mercantil	Empresa Municipal inserción laboral del discapacitado			31/07/2014	
	Ayuntamiento	Almuñécar				
	Organismo Autónomo	Escuela Taller Castillo de San Miguel				
Almuñécar	Organismo Autónomo	Patronato Municipal Centro de la Tercera Edad	Granada	25.586		No rendida
	Organismo Autónomo	Patronato Municipal Deportes				
	Organismo Autónomo	Patronato Municipal esc. Música				
	Organismo Autónomo	Patronato Municipal Turismo				
Álora	Ayuntamiento	Álora	Málaga	13.342		ED No rendida (Rendida 11/05/2015)
	Sociedad Mercantil	Sociedad Municipal Promoción Socioeconómica*				
Alosno	Ayuntamiento	Alosno	Huelva	4.152	27/10/2014	P Rendida con integridad
Alozaina	Ayuntamiento	Alozaina	Málaga	2.206	26/06/2014	P Rendida con integridad

00077757

Entidad principal	Tipo entidad	Nombre	Provincia	Población 2013	Remisión de la CCGG	Rendición CCGG
Alpandeire	Ayuntamiento	Alpandeire	Málaga	271	22/09/2014	22/09/2014 P Rendida con integridad
Alpujarra de la Sierra	Ayuntamiento	Alpujarra de la Sierra	Granada	1.044	23/10/2014	23/10/2014 P Rendida con integridad
Alquife	Ayuntamiento	Alquife	Granada	733	09/07/2014	09/07/2014 P Rendida con integridad
Alsodux	Ayuntamiento	Alsodux	Almería	149		No rendida
Andújar	Ayuntamiento	Andújar	Jaén	38.885	22/07/2014	22/07/2014 P Rendida con integridad
	Organismo Autónomo	Patronato Promoción y Desarrollo			22/07/2014	
Antas	Ayuntamiento	Antas	Almería	3.288	18/11/2014	18/11/2014 FP Rendida con integridad
	Ayuntamiento	Antequera			19/01/2015	
	Organismo Autónomo	Fundación Municipal de Cultura			07/11/2014	
Antequera	Organismo Autónomo	Patronato Municipal Deportes	Málaga	41.620	11/11/2014	19/01/2015 FP Rendida con integridad
	Organismo Autónomo	Promoción y Desarrollo			06/11/2014	
	Sociedad Mercantil	Empresa Municipal Aguas del Torcal, S.A.			10/12/2014	
	Sociedad Mercantil	Promoción explot y recursos, S.A.			07/11/2014	
Añora	Ayuntamiento	Añora	Córdoba	1.554	23/10/2014	24/10/2014 P Rendida con integridad
	Organismo Autónomo	Residencia M Mayores Fernando Santos			24/10/2014	
Aracena	Ayuntamiento	Aracena				
	Organismo Autónomo	Patronato Municipal Deportes				
	Organismo Autónomo	Patronato Municipal Mercado Ganadero	Huelva	7.900		No rendida
	Sociedad Mercantil	Empresa Municipal Comunicación y Cultura, S.L				
	Sociedad Mercantil	Vivienda y Desarrollo Aracena e m, S.L.				
Arahal	Ayuntamiento	Arahal			12/12/2014	
	Sociedad Mercantil	Desdearhal, S.L.	Sevilla	19.536	10/11/2014	12/12/2014 FP Rendida con integridad
	Sociedad Mercantil	Parque Agroalimentario del Arahal, S.A.			10/11/2014	
Arboleas	Ayuntamiento	Arboleas	Almería	5.126	17/11/2014	17/11/2014 FP Rendida con integridad
Árchez	Ayuntamiento	Árchez	Málaga	487	29/12/2014	29/12/2014 FP Rendida con integridad
Archidona	Ayuntamiento	Archidona	Málaga	8.705		ED No rendida
	Organismo Autónomo	Instituto del Patrimonio				
	Organismo Autónomo	Patronato Municipal Deportivo				
Arcos de la Frontera	Ayuntamiento	Arcos de la Frontera				
	Organismo Autónomo	Instituto Campo Vidal	Cádiz	31.410		No rendida
	Organismo Autónomo	Patronato Municipal Juventud y Deporte				
Ardales	Ayuntamiento	Ardales	Málaga	2.588		ED No rendida
	Organismo Autónomo	Patronato Municipal Turismo				
Arenas	Ayuntamiento	Arenas	Málaga	1.397	03/12/2014	03/12/2014 FP Rendida con integridad

Entidad principal	Tipo entidad	Nombre	Provincia	Población 2013	Remisión de la CCGG	Rendición CCGG
Arenas del Rey	Ayuntamiento	Arenas del Rey	Granada	1.929	08/10/2014	08/10/2014 P Rendida con integridad
Arjona	Ayuntamiento	Arjona	Jaén	5.764	30/10/2014	30/10/2014 P Rendida con integridad
Arjona	Ayuntamiento	Arjona	Jaén	3.793	08/10/2014	08/10/2014 P Rendida con integridad
Armillá	Ayuntamiento	Armillá			20/11/2014	
Armillá	Sociedad Mercantil	Feria de Muestras de Armilla, S.A. (FERMASA)	Granada	22.904	03/12/2014	03/12/2014 FP Rendida con integridad
Armillá	Sociedad Mercantil	Empresa Mpal. Vivienda Suelo S.A.(ARMUVISSA I)			13/11/2014	
Armuña de Almanzora	Ayuntamiento	Armuña de Almanzora	Almería	338	02/01/2015	02/01/2015 FP Rendida con integridad
Aroche	Ayuntamiento	Aroche	Huelva	3.233		ED No rendida
Arquillos	Ayuntamiento	Arquillos	Jaén	1.948	31/10/2014	31/10/2014 P Rendida con integridad
Arriate	Ayuntamiento	Arriate	Málaga	4.075		No rendida
Arroyo del Ojanco	Ayuntamiento	Arroyo del Ojanco	Jaén	2.505		No rendida
Arroyomolinos de León	Ayuntamiento	Arroyomolinos de León	Huelva	1.023	18/02/2015	18/02/2015 FP Rendida con integridad
Atajate	Ayuntamiento	Atajate	Málaga	142		No rendida
Atajate	Organismo Autónomo	Gerencia Municipal Serv y Actividades econ				
Atarfe	Ayuntamiento	Atarfe				
Atarfe	Sociedad Mercantil	Proyecto atarfe, S.A.	Granada	17.141		No rendida
Atarfe	Sociedad Mercantil	Ciudad deportiva S.A. (ACIDESA)				
Ayamonte	Ayuntamiento	Ayamonte			02/03/2015	
Ayamonte	Organismo Autónomo	Empresa Municipal Radio Ayamonte*				
Ayamonte	Organismo Autónomo	Patronato Municipal Cultura*				
Ayamonte	Organismo Autónomo	Patronato Municipal Deportes				
Ayamonte	Organismo Autónomo	Patronato Municipal Desarrollo I*				
Ayamonte	Sociedad Mercantil	Terrenos Urbanizables de Ayamonte				
Aznalcázar	Ayuntamiento	Aznalcázar	Sevilla	4.257	27/10/2014	27/10/2014 ED No rendida(Rendida 28/04/2015)
Aznalcázar	Ayuntamiento	Aznalcázar	Sevilla	6.200	30/09/2014	30/09/2014 P Rendida con integridad
Aznalcázar	Organismo Autónomo	Crispínejo				
Bacares	Ayuntamiento	Bacares	Almería	273		No rendida
Badajoz	Ayuntamiento	Badajoz	Sevilla	3.184	31/10/2014	31/10/2014 P Rendida con integridad
Baena	Ayuntamiento	Baena	Córdoba	20.358	06/11/2014	06/11/2014 FP Rendida con integridad
Baeza	Ayuntamiento	Baeza			27/10/2014	
Baeza	Organismo Autónomo	Patronato Municipal Juventud y Deportes				
Baeza	Organismo Autónomo	Centro Especial de Empleo	Jaén	16.302	24/10/2014	24/10/2014 P Rendida con integridad
Baeza	Sociedad Mercantil	Empresa Municipal de Servicios S.L			22/10/2014	
Baeza	Sociedad Mercantil	Empresa Municipal de Servicios S.L			27/10/2014	

00077757

Entidad principal	Tipo entidad	Nombre	Provincia	Población 2013	Remisión de la CCGG	Rendición CCGG		
Baileón	Ayuntamiento	Baileón	Jaén	18.616		No rendida		
	Organismo Autónomo	Centro Especial Empleo Integra						
	Organismo Autónomo	Patronato Asuntos Sociales						
	Organismo Autónomo	Patronato Municipal Fomento Promoc y Desarrollo						
Baños de la Encina	Sociedad Mercantil	Radio M S.L.U.	Jaén	2.679	12/09/2014	12/09/2014	P	Rendida con integridad
	Ayuntamiento	Baños de la Encina						
Barbate	Ayuntamiento	Barbate	Cádiz	22.921		No rendida		
	Sociedad Mercantil	Empresa m. Vivienda y Suelo de Barbate S.L. (EMUVISU)						
	Sociedad Mercantil	Innovación y Desarrollo de Barbate S.L. (INNOBAR)						
Barrios, Los	Ayuntamiento	Barrios, Los	Cádiz	22.948	24/02/2015	Rendida sin integridad		
	Organismo Autónomo	Fundación deportiva Municipal						
	Sociedad Mercantil	Empresa Municipal Recaudación						
	Sociedad Mercantil	Gestión Agropecuaria y Medioambiental de los alcornocales, S.L. (GAMA)						
	Sociedad Mercantil	Iniciativas Los Barrios, S.L.						
	Sociedad Mercantil	Radio Televisión, S.L.						
Bayarcal	Ayuntamiento	Bayarcal	Almería	347		No rendida		
	Ayuntamiento	Bayarque	Almería	216	04/11/2014	04/11/2014	FP	Rendida con integridad
Baza	Ayuntamiento	Baza	Granada	21.258	18/12/2014	Rendido sin integridad		
	Sociedad Mercantil	Empresa Municipal de Obras y Servicios S.L						
	Sociedad Mercantil	Empresa Pública de Vivienda, Suelo y Equipamiento						
	Sociedad Mercantil	Matadero Municipal, S.A.						
Beas de Segura	Ayuntamiento	Beas	Huelva	4.336	31/10/2014	31/10/2014	P	Rendida con integridad
	Ayuntamiento	Beas de Granada	Granada	1.016	22/07/2014	22/07/2014	P	Rendida con integridad
	Ayuntamiento	Beas de Guadix	Granada	366	06/03/2015	06/03/2015	FP	Rendida con integridad
	Ayuntamiento	Beas de Segura	Jaén	5.642	15/12/2014	26/12/2014	FP	Rendida con integridad
Bédar	Organismo Autónomo	Patronato Municipal Festejos San Marcos	Almería	1.113	27/10/2014	Rendida con integridad		
	Ayuntamiento	Bédar						
Bedmar y García	Ayuntamiento	Bedmar y García	Jaén	2.969	28/10/2014	28/10/2014	P	Rendida con integridad
	Ayuntamiento	Begíjar	Jaén	3.135	14/10/2014	14/10/2014	P	Rendida con integridad
Beires	Ayuntamiento	Beires	Almería	114		No rendida		
	Ayuntamiento	Beires						

Entidad principal	Tipo entidad	Nombre	Provincia	Población 2013	Remisión de la CCGG	Rendición CCGG
Belalcázar	Ayuntamiento	Belalcázar	Córdoba	3.452		ED No rendida (Rendida 06/05/2015)
Bémez	Ayuntamiento	Bémez	Córdoba	3.289	29/10/2014	P Rendida con integridad
Bémez de la Moraleda	Sociedad Mercantil	Área Desarrollo P. Indu. San Antonio (ARDEP/INSA)	Córdoba		30/10/2014	
Benacazón	Ayuntamiento	Bémez de la Moraleda	Jaén	1.726	15/09/2014	P Rendida con integridad
Benadid	Ayuntamiento	Benacazón	Sevilla	7.144		No rendida
Benahadux	Ayuntamiento	Benadid	Málaga	258		No rendida
Benahavis	Ayuntamiento	Benahadux	Almería	4.222	24/07/2014	P Rendida con integridad
Benalauría	Ayuntamiento	Benahavis	Málaga	6.380	30/10/2014	P Rendida con integridad
	Ayuntamiento	Benalauría	Málaga	492	31/10/2014	P Rendida con integridad
	Ayuntamiento	Benalmádena				
	Organismo Autónomo	Patronato Municipal Deportivo				
	Sociedad Mercantil	Gestión Recursos Ingresos. Sin actividad*				
Benalmádena	Sociedad Mercantil	Innovación probenalmdena, S.A.	Málaga	69.002		No rendida
	Sociedad Mercantil	Promoc Viviendas Suelos y eventos (PROVISE)				
	Sociedad Mercantil	Puerto Deportivo				
Benalúa	Ayuntamiento	Benalúa	Granada	3.301		ED No rendida
	Sociedad Mercantil	Desarrollo Industrial				
Benalúa de las Villas	Ayuntamiento	Benalúa de las Villas	Granada	1.252		No rendida
	Ayuntamiento	Benalup-Casas Viejas				
Benalup-Casas Viejas	Organismo Autónomo	Patronato Municipal Deportes	Cádiz	6.991	30/10/2014	P Rendida con integridad
	Ayuntamiento	Benamargosa	Málaga	1.613		No rendida
Benamargosa	Ayuntamiento	Benamargosa	Málaga	1.613		No rendida
Benamaurel	Ayuntamiento	Benamaurel	Granada	2.445	21/10/2014	P Rendida con integridad
Benamejí	Ayuntamiento	Benamejí	Córdoba	5.121		No rendida
Benamocarra	Ayuntamiento	Benamocarra	Málaga	3.084		No rendida
	Ayuntamiento	Benaocaz	Cádiz	715		No rendida
Benaocaz	Ayuntamiento	Benaocaz	Cádiz	715		No rendida
Benaolán	Ayuntamiento	Benaolán	Málaga	1.531	29/10/2014	P Rendida con integridad
Benarraba	Ayuntamiento	Benarraba	Málaga	544	27/10/2014	P Rendida con integridad
Benatae	Ayuntamiento	Benatae	Jaén	531	02/07/2014	P Rendida con integridad
Benitagla	Ayuntamiento	Benitagla	Almería	73		No rendida
Benizalón	Ayuntamiento	Benizalón	Almería	281		No rendida
Bentarique	Ayuntamiento	Bentarique	Almería	260	21/08/2014	P Rendida con integridad
Bérchules	Ayuntamiento	Bérchules	Granada	759	02/10/2014	P Rendida con integridad
	Ayuntamiento	Berja				
Berja	Organismo Autónomo	Centro Virginitano de est. Históricas	Almería	15.521		No rendida
	Organismo Autónomo	Patronato Municipal de Deportes				

00077757

Entidad principal	Tipo entidad	Nombre	Provincia	Población 2013	Remisión de la CCGG	Rendición CCGG
Berrocal	Ayuntamiento	Berrocal	Huelva	300		ED No rendida
Blázquez, Los	Ayuntamiento	Blázquez, Los	Córdoba	721	13/02/2015	13/02/2015 FP Rendida con integridad
Bollullos de la Mitación	Ayuntamiento	Bollullos de la Mitación			26/03/2015	
	Sociedad Mercantil	Bollullos Planifica, S.L., en liquidación*	Sevilla	9.882	20/08/2014	26/03/2015 FP Rendida sin integridad
	Sociedad Mercantil	Canal 4 Aljarafe, S.L, en liquidación*			06/08/2014	
	Sociedad Mercantil	Sociedad Desarrollo Económico, S.L.			13/01/2015	
Bollullos Par del Condado	Ayuntamiento	Bollullos Par del Condado	Huelva	14.394	26/01/2015	26/01/2015 FP Rendida con integridad
	Sociedad Mercantil	Bubulca, S.A.			10/10/2014	
Bonares	Ayuntamiento	Bonares	Huelva	6.282		10/10/2014 P Rendida sin integridad
	Sociedad Mercantil	Desar. Bonares, S.L.				
Borge, El	Ayuntamiento	Borge, El	Málaga	984	28/10/2014	28/10/2014 P Rendida con integridad
Bormujos	Ayuntamiento	Bormujos	Sevilla	20.681	16/09/2014	16/09/2014 P Rendida con integridad
Bornos	Ayuntamiento	Bornos	Cádiz	8.083		No rendida
Bosque, El	Ayuntamiento	Bosque, El	Cádiz	2.094		No rendida
Brenes	Ayuntamiento	Brenes	Sevilla	12.897	04/01/2015	04/01/2015 FP Rendida sin integridad
	Sociedad Mercantil	Eurobrenes Desarrollo				
Bubión	Ayuntamiento	Bubión	Granada	337	30/10/2014	30/10/2014 P Rendida con integridad
Bujalance	Ayuntamiento	Bujalance	Córdoba	7.792	16/10/2014	16/10/2014 P Rendida con integridad
Burgo, El	Ayuntamiento	Burgo, El	Málaga	1.947		No rendida
	Organismo Autónomo	Patronato Municipal de la Vivienda				
Burguillos	Ayuntamiento	Burguillos	Sevilla	6.556		No rendida
	Sociedad Mercantil	Burguillos Natural, S.L.*				
Busquistar	Ayuntamiento	Busquistar	Granada	265		No rendida
Cabezas de San Juan, Las	Ayuntamiento	Cabezas de San Juan, Las	Sevilla	16.589	31/10/2014	31/10/2014 P Rendida con integridad
	Sociedad Mercantil	Ugia, S.A., en liquidación*			31/10/2014	
Cabezas Rubias	Ayuntamiento	Cabezas Rubias	Huelva	781		No rendida
	Ayuntamiento	Cabra			27/10/2014	
Cabra	Organismo Autónomo	Patronato Municipal Bienestar Social	Córdoba	20.835	28/10/2014	28/10/2014 P Rendida con integridad
	Organismo Autónomo	Patronato Municipal Deportes			28/10/2014	
Cabra del Santo Cristo	Ayuntamiento	Cabra del Santo Cristo	Jaén	1.996	09/10/2014	09/10/2014 P Rendida con integridad
Cacih	Ayuntamiento	Cacih	Granada	601	12/12/2014	12/12/2014 FP Rendida con integridad
Cádir	Ayuntamiento	Cádir	Granada	1.515	28/10/2014	28/10/2014 P Rendida con integridad

Entidad principal	Tipo entidad	Nombre	Provincia	Población 2013	Remisión de la CCGG	Rendición CCGG
	Ayuntamiento	Cádiz			04/11/2014	
	Organismo Autónomo	Fundación Municipal Cultura			05/11/2014	
	Organismo Autónomo	Fundación Municipal la Mujer			04/11/2014	
	Organismo Autónomo	Instituto Municipal Deporte			05/11/2014	
	Organismo Autónomo	Instituto Fomento Empleo y Formación			04/11/2014	
	Organismo Autónomo	Patronato Coac y Fiestas del Carnaval			05/11/2014	
	Sociedad Mercantil	Cádiz Conecta E M de Nuevas Tecnologías S.A			17/10/2014	
Cádiz	Sociedad Mercantil	Empresa Municipal Aparcamientos, S.A.	Cádiz	1.22.990	16/10/2014	FP Rendida con integridad
	Sociedad Mercantil	Empresa Municipal Cádiz 2012 S.A			30/09/2014	
	Sociedad Mercantil	Empresa Municipal Fomento Económico de Cádiz 2000			15/10/2014	
	Sociedad Mercantil	Empresa M Aguas			22/09/2014	
	Sociedad Mercantil	Información y Comunicación M de Cádiz, S.A.			17/10/2014	
	Sociedad Mercantil	Promoc y Gest Viviendas, S.A. PROCASA			01/10/2014	
	Sociedad Mercantil	Suministradora Eléctrica, S.A.			17/10/2014	
Cájar	Ayuntamiento	Cájar	Granada	4.837	14/10/2014	P Rendida con integridad
Cala	Ayuntamiento	Cala	Huelva	1.264	27/10/2014	P Rendida con integridad
Calahorra, La	Ayuntamiento	Calahorra, La	Granada	754	19/12/2014	FP Rendida con integridad
Calañas	Ayuntamiento	Calañas	Huelva	4.165	05/02/2015	FP Rendida con integridad
Calicasas	Ayuntamiento	Calicasas	Granada	564	23/10/2014	P Rendida con integridad
	Ayuntamiento	Camas			09/02/2015	
Camas	Organismo Autónomo	Ceproem "La Estación"	Sevilla	26.535	09/02/2015	FP Rendida con integridad
	Sociedad Mercantil	Sociedad Desarrollo Camas (SODECSA)			12/02/2015	
Cambil	Ayuntamiento	Cambil	Jaén	2.861	31/10/2014	P Rendida con integridad
Campana, La	Ayuntamiento	Campana, La	Sevilla	5.497		No rendida
Campillo de Arenas	Sociedad Mercantil	Agrovi la Campana, S.L.				
Campillo, El	Ayuntamiento	Campillo de Arenas	Jaén	2.014		No rendida
Campillo, El	Ayuntamiento	Campillo, El	Huelva	2.169		No rendida
Campillos	Ayuntamiento	Campillos	Málaga	8.677	18/02/2015	FP Rendida con integridad
Campoñío	Ayuntamiento	Campoñío	Huelva	708		No rendida
Campotejar	Ayuntamiento	Campotejar	Granada	1.334	24/10/2014	P Rendida con integridad
Canena	Ayuntamiento	Canena	Jaén	2.018	03/07/2014	P Rendida con integridad
Caniles	Ayuntamiento	Caniles	Granada	4.722	31/10/2014	P Rendida con integridad
Canillas de Aceituno	Ayuntamiento	Canillas de Aceituno	Málaga	1.851		No rendida

00077757

Entidad principal	Tipo entidad	Nombre	Provincia	Población 2013	Remisión de la CCGG	Rendición CCGG
Canillas de Albaida	Ayuntamiento	Canillas de Albaida	Málaga	979	11/11/2014	FP Rendida con integridad
Canjáyar	Ayuntamiento	Canjáyar	Almería	1.405	24/11/2014	FP Rendida con integridad
Cantillana	Ayuntamiento	Cantillana	Sevilla	10.842	30/10/2014	P Rendida con integridad
Cantoria	Sociedad Mercantil	Naeva Global S Desarrollo de Cantillana S.A.			27/10/2014	
	Ayuntamiento	Cantoria	Almería	3.926	17/09/2014	P Rendida con integridad
Cañada Rosal	Ayuntamiento	Cañada Rosal				
	Sociedad Mercantil	Cañada Integra, S.L.U.	Sevilla	3.277		No rendida
	Sociedad Mercantil	Sociedad Desar. Cañada Rosal, S.L.				
Cañar	Ayuntamiento	Cañar	Granada	462	05/12/2014	FP Rendida con integridad
Cañaver de León	Ayuntamiento	Cañaver de León	Huelva	426	26/10/2014	P Rendida con integridad
Cañete de las Torres	Ayuntamiento	Cañete de las Torres	Córdoba	3.087	13/02/2015	FP Rendida con integridad
Cañete la Real	Ayuntamiento	Cañete la Real				
	Organismo Autónomo	Patronato Mpal. Cultura Deporte y Juventud	Málaga	1.812	07/01/2015	FP Rendida sin integridad
Capileira	Ayuntamiento	Capileira	Granada	484	31/10/2014	P Rendida con integridad
Carataunas	Ayuntamiento	Carataunas	Granada	162	17/12/2014	FP Rendida con integridad
Carboneras	Ayuntamiento	Carboneras	Almería	8.035	27/01/2015	FP Rendida con integridad
Carboneros	Ayuntamiento	Carboneros	Jaén	647		ED No rendida(Rendida 13/04/2015)
Carcabuey	Ayuntamiento	Carcabuey	Córdoba	2.668	21/10/2014	P Rendida con integridad
Cárcheles	Ayuntamiento	Cárcheles	Jaén	1.466	22/08/2014	P Rendida con integridad
Cardena	Ayuntamiento	Cardena	Córdoba	1.634	02/07/2014	P Rendida con integridad
	Ayuntamiento	Carlota, La			27/10/2014	
Carlota, La	Organismo Autónomo	Patronato Municipal Cultura Juan Bernier			28/10/2014	
	Organismo Autónomo	Patronato Municipal Deportes	Córdoba	13.903	28/10/2014	FP Rendida con integridad
	Organismo Autónomo	Patronato Municipal Servicios Sociales			10/11/2014	
	Sociedad Mercantil	Promotora Municipal de Viviendas			28/10/2014	
Carmona	Ayuntamiento	Carmona			10/11/2014	
	Organismo Autónomo	Centro Municipal Formación Integral				
	Organismo Autónomo	Fundación Carmonense del Varnaval				
	Organismo Autónomo	Medios de Comunicación Municipal	Sevilla	28.793		No rendida
	Sociedad Mercantil	Limpieza y Mantenimiento de Carmona S.L.U. (LIMANCAR)				
	Sociedad Mercantil	Sociedad Desarrollo de Carmona, S.A.				
Carolina, La	Ayuntamiento	Carolina, La			30/09/2014	
	Organismo Autónomo	Patronato Museo Arqueológico	Jaén	15.899	01/10/2014	P Rendida con integridad
	Sociedad Mercantil	Empresa Pca Iniciativas Carolinenses, S.L.			07/10/2014	

Entidad principal	Tipo entidad	Nombre	Provincia	Población 2013	Remisión de la CCGG	Rendición CCGG
Carpio, El	Ayuntamiento	Carpio, El	Córdoba	4.582	31/10/2014	31/10/2014 P
Carratraca	Ayuntamiento	Carratraca	Málaga	816		No rendida
Carrión de los Céspedes	Ayuntamiento	Carrión de los Céspedes	Sevilla	2.524		No rendida
Cartajima	Ayuntamiento	Cartajima	Málaga	250	06/11/2014	06/11/2014 FP
Cártama	Ayuntamiento	Cártama	Málaga	24.242	19/02/2015	19/02/2015 FP
Cartaya	Ayuntamiento	Cartaya	Huelva	19.323	22/01/2015	No rendida
	Sociedad Mercantil	Empresa Municipal Suelo y Vivienda, S.A.				
Casabermeja	Ayuntamiento	Casabermeja	Málaga	3.651	30/10/2014	30/10/2014 P
Casarabonela	Ayuntamiento	Casarabonela	Málaga	2.690	03/11/2014	03/11/2014 FP
Casares	Ayuntamiento	Casares	Málaga	5.754		No rendida
	Ayuntamiento	Casariche			04/02/2015	
Casariche	Sociedad Mercantil	Mosaicos casariche, S. L. U.	Sevilla	5.619	25/02/2015	25/02/2015 FP
	Sociedad Mercantil	Procasariche, S.L.U.			25/02/2015	
Castaño del Robledo	Ayuntamiento	Castaño del Robledo	Huelva	209	18/11/2014	18/11/2014 FP
Castarás	Ayuntamiento	Castarás	Granada	256	28/01/2015	28/01/2015 FP
Castellar	Ayuntamiento	Castellar	Jaén	3.504	23/10/2014	23/10/2014 P
Castellar de la Frontera	Ayuntamiento	Castellar de la Frontera	Cádiz	3.123		No rendida
	Ayuntamiento	Castilblanco de los Arroyos				
Castilblanco de los Arroyos	Sociedad Mercantil	Sociedad Mpal. des. Sierras de Castilblanco S.L.	Sevilla	5.075		No rendida
Castilleja de Guzmán	Ayuntamiento	Castilleja de Guzmán	Sevilla	2.858		No rendida
Castilleja de la Cuesta	Ayuntamiento	Castilleja de la Cuesta	Sevilla	17.474	30/10/2014	30/10/2014 P
Castilleja del Campo	Ayuntamiento	Castilleja del Campo	Sevilla	650	31/10/2014	31/10/2014 P
Castillejar	Ayuntamiento	Castillejar	Granada	1.542	02/10/2014	02/10/2014 P
Castillo de las Guardas, El	Ayuntamiento	Castillo de las Guardas, El	Sevilla	1.545		ED
Castillo de Locubín	Ayuntamiento	Castillo de Locubín	Jaén	4.526		ED
Castriil	Ayuntamiento	Castriil	Granada	2.335	13/01/2015	13/01/2015 FP
Castro de Filabres	Ayuntamiento	Castro de Filabres	Almería	148	29/10/2014	29/10/2014 P
Castro del Río	Ayuntamiento	Castro del Río	Córdoba	8.108	13/11/2014	13/11/2014 FP
	Organismo Autónomo	Patronato Municipal Deporte de Castro del Río			13/11/2014	
Cazaillla	Ayuntamiento	Cazaillla	Jaén	902	06/11/2014	06/11/2014 FP
	Ayuntamiento	Cazaila de la Sierra			27/03/2015	
	Organismo Autónomo	Patronato Municipal Deportes				
Cazaila de la Sierra	Sociedad Mercantil	EcoDesarrollo de Sierra Morena, S.A.	Sevilla	5.054		27/03/2015 FP
	Sociedad Mercantil	Explotaciones Agrícolas, S.L.				Rendida sin integridad
	Sociedad Mercantil	Tragarrales, S.L., en liquidación*				

00077757

Entidad principal	Tipo entidad	Nombre	Provincia	Población 2013	Remisión de la CCGG	Rendición CCGG
Cazorla	Ayuntamiento	Cazorla	Jaén	7.929	31/10/2014	P Rendida sin integridad
	Organismo Autónomo	Patronato Municipal Bienestar Social				
	Organismo Autónomo	Patronato Municipal Casa de la Cultura				
Cenes de la Vega	Ayuntamiento	Cenes de la Vega	Granada	7.958	31/10/2014	P Rendida con integridad
Cerro del Andévalo, El	Ayuntamiento	Cerro del Andévalo, El	Huelva	2.400	27/10/2014	P Rendida con integridad
Chauthina	Ayuntamiento	Chauthina	Granada	5.411	29/10/2014	P Rendida con integridad
Chercos	Ayuntamiento	Chercos	Almería	284	14/10/2014	P Rendida con integridad
	Ayuntamiento	Chiclana de la Frontera			23/02/2015	
	Sociedad Mercantil	Chiclana natural, S.A.			24/02/2015	
Chiclana de la Frontera	Sociedad Mercantil	Empresa Municipal Suelo Industrial, S.A. (EMSISA)	Cádiz	82.212	24/02/2015	FP Rendida sin integridad
	Sociedad Mercantil	TV Chiclana S.A			11/12/2014	
Chiclana de Segura	Ayuntamiento	Chiclana de Segura	Jaén	1.084	29/10/2014	P Rendida con integridad
Chilluevar	Ayuntamiento	Chilluevar	Jaén	1.578	28/10/2014	P Rendida con integridad
Chimeneas	Ayuntamiento	Chimeneas	Granada	1.446	28/07/2014	P Rendida con integridad
Chipiona	Ayuntamiento	Chipiona	Cádiz	18.930	31/10/2014	P Rendida sin integridad
	Sociedad Mercantil	Empresa Municipal Caepionis, S.L.				
Chirivel	Ayuntamiento	Chirivel	Almería	1.795	03/11/2014	FP Rendida con integridad
Chucena	Ayuntamiento	Chucena	Huelva	2.057	26/12/2014	FP Rendida con integridad
Churrriana de la Vega	Ayuntamiento	Churrriana de la Vega	Granada	13.407	10/02/2015	FP Rendida con integridad
	Sociedad Mercantil	Empresa Municipal Gesmuviñana S.A.U.			13/11/2014	
Cijuela	Ayuntamiento	Cijuela	Granada	3.145	13/08/2014	P Rendida con integridad
Cóbdar	Ayuntamiento	Cóbdar	Almería	146		No rendida
Cogollos de Guadix	Ayuntamiento	Cogollos de Guadix	Granada	689		No rendida
Cogollos Vega	Ayuntamiento	Cogollos Vega	Granada	2.016	24/09/2014	P Rendida con integridad
	Ayuntamiento	Coín			11/12/2014	
Coín	Organismo Autónomo	Fundación Municipal Deportes	Málaga	22.536	11/12/2014	FP Rendida con integridad
	Organismo Autónomo	Patronato Fomento de Empleo Promoc y Desarrollo			11/12/2014	
	Organismo Autónomo	Patronato pca Cultural RTV canal			11/12/2014	
Colmenar	Ayuntamiento	Colmenar	Málaga	3.583	06/02/2015	FP Rendida con integridad
Colomera	Ayuntamiento	Colomera	Granada	1.453	06/11/2014	FP Rendida con integridad
Comares	Ayuntamiento	Comares	Málaga	1.583		No rendida
Competa	Ayuntamiento	Competa	Málaga	3.885		No rendida

Entidad principal	Tipo entidad	Nombre	Provincia	Población 2013	Remisión de la CCGG	Rendición CCGG
Conil de la Frontera	Ayuntamiento	Conil de la Frontera				
	Organismo Autónomo	Patronato Municipal Radio Juventud	Cádiz	22.116		No rendida
	Organismo Autónomo	Patronato Municipal Turismo				
	Sociedad Mercantil	Roche, S.A.M.				
Conquista	Ayuntamiento	Conquista	Córdoba	455	10/10/2014	P
	Organismo Autónomo	Residencia M de Mayores Santa Ana	Córdoba		10/10/2014	Rendida con integridad
Constantina	Ayuntamiento	Constantina	Sevilla	6.337	19/09/2014	P
	Ayuntamiento	Córdoba			07/10/2014	Rendida con integridad
Córdoba	Organismo Autónomo	Gerencia Municipal de Urbanismo			02/06/2014	
	Organismo Autónomo	Instituto artes Escénicas (Gran Teatro)			22/10/2014	
	Organismo Autónomo	Instituto Municipal Deportes			06/11/2014	
	Organismo Autónomo	Instituto Municipal Desarrollo Ecom y Empleo			17/11/2014	
	Organismo Autónomo	Instituto Municipal Gest Medioambiental (Jardín Botánico)			29/10/2014	
	Sociedad Mercantil	Aguas de Córdoba, S.A. (EMACSA)	Córdoba	328.704	01/07/2014	FP
	Sociedad Mercantil	Autobuses de Córdoba (AUCORSA)			30/07/2014	Rendida con integridad
	Sociedad Mercantil	Cementeros de Córdoba, S.A.M.(CECOSAM)			14/10/2014	
Coria del Río	Sociedad Mercantil	Empresa Municipal Viviendas de Córdoba, S.A. (VIMCORSA)			06/11/2014	
	Sociedad Mercantil	Mercados de Córdoba (mercaCórdoba)			21/10/2014	
	Sociedad Mercantil	Proyectos de Córdoba siglo XXI (proCórdoba)			16/10/2014	
	Sociedad Mercantil	Saneamientos de Córdoba, S.A. (SADECO)			28/10/2014	
	Ayuntamiento	Coria del Río			11/03/2015	
	Sociedad Mercantil	Empresa Municipal Agrícola Coriana, S.A. (EMACSA)	Sevilla	30.115	05/03/2015	FP
	Sociedad Mercantil	Empresa Municipal Coria Futura			05/03/2015	Rendida con integridad
	Sociedad Mercantil	Sociedad Desarrollo (sodecor)			05/03/2015	
	Ayuntamiento	Coripe	Sevilla	1.359		No rendida
	Coronil, El	Ayuntamiento	Coronil, El	Sevilla	5.001	
Sociedad Mercantil		Desarrollo Coronilño, S.L.				
Corrales, Los	Ayuntamiento	Corrales, Los	Sevilla	4.047	24/10/2014	P
	Ayuntamiento	Corteconcepción			24/10/2014	Rendida con integridad
Corteconcepción	Ayuntamiento	Linea Verde Empresa Municipal recursos de Corteconcepción S.L.	Huelva	550		ED
	Sociedad Mercantil					No rendida

00077757

Entidad principal	Tipo entidad	Nombre	Provincia	Población 2013	Remisión de la CCGG	Rendición CCGG
Cortegana	Ayuntamiento	Cortegana	Huelva	4.898	31/10/2014	31/10/2014 P Rendida sin integridad
Cortegana	Sociedad Mercantil	Cortegana XXI, S.L.				
Cortelazor	Ayuntamiento	Cortelazor	Huelva	277		ED No rendida
Cortes de Baza	Ayuntamiento	Cortes de Baza	Granada	2.204	30/10/2014	30/10/2014 P Rendida con integridad
Cortes de la Frontera	Ayuntamiento	Cortes de la Frontera	Málaga	3.461		No rendida
Cortes y Graena	Ayuntamiento	Cortes y Graena	Granada	1.026		No rendida
	Sociedad Mercantil	Aguas termales, S.A.				
	Ayuntamiento	Cuervo, El				
Cuervo, El	Sociedad Mercantil	Sodivecu S.L. en liquidación*	Sevilla	8.737		No rendida
	Sociedad Mercantil	Empresa Pública E.Cuervo Sevilla Comunicación				
Cuevas Bajas	Ayuntamiento	Cuevas Bajas	Málaga	1.451		No rendida
Cuevas de Almanzora	Ayuntamiento	Cuevas de Almanzora	Almería	13.108	14/10/2014	14/10/2014 P Rendida con integridad
	Organismo Autónomo	Fundación Antonio Manuel Campoy			14/10/2014	
Cuevas de San Marcos	Ayuntamiento	Cuevas de San Marcos	Málaga	4.029	10/12/2014	10/12/2014 FP Rendida con integridad
Cuevas del Becerro	Ayuntamiento	Cuevas del Becerro	Málaga	1.704		ED No rendida(Rendida 14/04/2015)
Cuevas del Campo	Ayuntamiento	Cuevas del Campo	Granada	1.938		No rendida
Cúllar	Ayuntamiento	Cúllar	Granada	4.612		No rendida
Cúllar Vega	Ayuntamiento	Cúllar Vega	Granada	7.090		No rendida
Cumbres de Enmedio	Ayuntamiento	Cumbres de Enmedio	Huelva	52		No rendida
Cumbres de San Bartolomé	Ayuntamiento	Cumbres de San Bartolomé	Huelva	437	24/10/2014	24/10/2014 P Rendida con integridad
Cumbres Mayores	Ayuntamiento	Cumbres Mayores	Huelva	1.888		No rendida
Cútar	Ayuntamiento	Cútar	Málaga	661	31/10/2014	31/10/2014 P Rendida con integridad
Dalías	Ayuntamiento	Dalías			23/03/2015	
	Organismo Autónomo	Fundación Pública Mpal. Profesor Gabriel Callejon	Almería	3.972	24/03/2015	24/03/2015 FP Rendida con integridad
	Sociedad Mercantil	Servicios e Infraestructuras de Dalías S.L.			24/03/2015	
Darro	Ayuntamiento	Darro	Granada	1.444	05/11/2014	05/11/2014 FP Rendida con integridad
Dehesas de Guadix	Ayuntamiento	Dehesas de Guadix	Granada	458	11/03/2015	11/03/2015 FP Rendida con integridad
Deifontes	Ayuntamiento	Deifontes			24/09/2014	
	Sociedad Mercantil	Empresa Municipal Suelo y Vivienda de Deifontes, S.L., en liquidación*	Granada	2.571	07/10/2014	07/10/2014 P Rendida con integridad
Diezma	Ayuntamiento	Diezma	Granada	776	28/10/2014	28/10/2014 P Rendida con integridad
Dílar	Ayuntamiento	Dílar	Granada	1.743	15/10/2014	15/10/2014 P Rendida con integridad
Dólar	Ayuntamiento	Dólar	Granada	612	02/10/2014	02/10/2014 P Rendida con integridad
Doña Mencía	Ayuntamiento	Doña Mencía	Córdoba	4.982	12/11/2014	12/11/2014 FP Rendida con integridad

Entidad principal	Tipo entidad	Nombre	Provincia	Población 2013	Remisión de la CCGG	Rendición CCGG
	Ayuntamiento	Dos Hermanas			01/10/2014	
	Organismo Autónomo	Patronato Municipal Deportes			30/10/2014	
Dos Hermanas	Sociedad Mercantil	Apuestas mutuas andaluzas, S.A.(hipodromo)	Sevilla	1.29.719	31/10/2014	P Rendida con integridad
	Sociedad Mercantil	Desarrollo Económico			30/10/2014	
	Sociedad Mercantil	Parque investigac. y des. Dehesa de Valme S.A			30/10/2014	
Dos Torres	Ayuntamiento	Dos Torres	Córdoba	2.494		No rendida
Dúdar	Ayuntamiento	Dúdar	Granada	358	03/11/2014	FP Rendida con integridad
Dúrcal	Ayuntamiento	Dúrcal	Granada	7.281	05/02/2015	FP Rendida con integridad
	Ayuntamiento	Écija				
	Organismo Autónomo	Organismo Autónomo Local de Juventud y Deportes				
	Organismo Autónomo	Prodis				
	Sociedad Mercantil	Agua de Écija, S.A. (ADESA)				
	Sociedad Mercantil	Empresa Municipal Cementerio Virgen del Valle				
	Sociedad Mercantil	Empresa Municipal de Construcción S.A.				
Écija	Sociedad Mercantil	(EMECSA)	Sevilla	40.880		ED No rendida
	Sociedad Mercantil	Empresa Municipal Gestión Tributaria, S.L.				
	Sociedad Mercantil	Empresa Municipal Urbanismo, S.A.				
	Sociedad Mercantil	Ent. pca Empresarial Écija Comunicación, en liquidacion*				
	Sociedad Mercantil	Sociedad Ecijana para el Desarrollo Económico, S.A. (SEDESA)				
	Sociedad Mercantil	Televisión m				
	Ayuntamiento	Ejido, El				
Ejido, El	Organismo Autónomo	Inst Municipal de Deportes				No rendida
	Organismo Autónomo	Radio Ejido	Almería	82.983		
	Sociedad Mercantil	Desarrollo Urbanístico de el Ejido, S.L.				
	Sociedad Mercantil	Residencia Geriátrica Ciudad de el Ejido S.L.				
Encinas Reales	Ayuntamiento	Encinas Reales	Córdoba	2.407	23/12/2014	FP Rendida con integridad
Encinasola	Ayuntamiento	Encinasola	Huelva	1.353	23/01/2015	FP Rendida con integridad
Enix	Ayuntamiento	Enix	Almería	451		No rendida
Escacena del Campo	Ayuntamiento	Escacena del Campo	Huelva	1.802	15/07/2014	P Rendida sin integridad
	Sociedad Mercantil	Ituci Desarrollo, S.L.				
Escañuela	Ayuntamiento	Escañuela	Jaén	960	21/10/2014	P Rendida con integridad

00077757

Entidad principal	Tipo entidad	Nombre	Provincia	Población 2013	Remisión de la CCGG	Rendición CCGG	
Escúzar	Ayuntamiento	Escúzar	Granada	773	27/10/2014	P	Rendida con integridad
	Ayuntamiento	Espartinas			09/09/2014		
Espartinas	Organismo Autónomo	O A Espartinas	Sevilla	14.485	09/09/2014	P	Rendida con integridad
	Sociedad Mercantil	Espartinas Desarrollo Local, S.A.			30/09/2014		
	Sociedad Mercantil	Espartinas Global S.A.			30/09/2014		
Espejo	Ayuntamiento	Espejo	Córdoba	3.510	13/11/2014	FP	Rendida con integridad
Espeluy	Ayuntamiento	Espeluy	Jaén	715			No rendida
Espera	Ayuntamiento	Espera	Cádiz	3.946	29/01/2015	FP	Rendida con integridad
Espiel	Ayuntamiento	Espiel	Córdoba	2.459			No rendida
	Sociedad Mercantil	Sociedad Desarrollo Económico el Caño, S.L.					
Estepa	Ayuntamiento	Estepa	Sevilla	12.631	24/10/2014		
	Organismo Autónomo	Patronato Municipal Deportes			24/10/2014	P	Rendida con integridad
	Sociedad Mercantil	Estepa Turismo, S.L.V.			23/10/2014		
	Sociedad Mercantil	Sociedad Desarrollo, S.L.U. (SODESTEPA)			24/10/2014		
	Ayuntamiento	Estepona			27/10/2014		
Estepona	Sociedad Mercantil	Campus, S.L.-en liquidación*	Málaga	67.986	07/11/2014	FP	Rendida sin integridad
	Sociedad Mercantil	Compras Estepona XXI, S.L.-en liquidación*					
	Sociedad Mercantil	Desarrollo Municipal, S.L.-en liquidación*					
	Sociedad Mercantil	Empresa M Planificación y des. Urbanístico, S.L. en liquidación*					
	Sociedad Mercantil	Empresa M Vivienda y aparcamientos, S.L., en liquidación*					
	Sociedad Mercantil	Empleo Estepona XXI, S.L.-en liquidación*					
	Sociedad Mercantil	Estepona XXI Control Contable, S.L.-en liquidación*					
	Sociedad Mercantil	Estepona XXI Control Servs., S.L.-en liquidación*					
	Sociedad Mercantil	Eventos Estepona XXI, S.L.-en liquidación*					
	Sociedad Mercantil	Imagen Estepona XXI, S.L.-en liquidación*					
	Sociedad Mercantil	Obras Estepona XXI, S.L. -en liquidación*					
	Sociedad Mercantil	Planeamiento Estepona XXI, S.L. -en liquidación*					
	Sociedad Mercantil	Promoción y Comunicación, S.L.-en liquidación*					
	Sociedad Mercantil	Revisiones Urbanísticas, S.L.-en liquidación*					
Sociedad Mercantil	Servicios Estepona XXI, S.L. -en liquidación*						
Sociedad Mercantil	Servicios Municipales, S.L.-en liquidación*						

Entidad principal	Tipo entidad	Nombre	Provincia	Población 2013	Remisión de la CCGG	Rendición CCGG
Estepona	Sociedad Mercantil	Televisión Mar, S.L.-en liquidación*	Málaga	246		No rendida
	Sociedad Mercantil	Tributos Estepona XXI, S.L.-en liquidación*	Almería	667		No rendida
	Sociedad Mercantil	Turismo y Actividades Recreativas, S.L. -en liquidación*	Córdoba	9.848	10/10/2014	Rendida con integridad
	Sociedad Mercantil	Jardines Estepona XXI, S.L.-en liquidación*	Granada	344	14/10/2014	Rendida con integridad
	Sociedad Mercantil	Servipius Estepona XXI-en liquidación*	Almería	2.244	28/10/2014	Rendida con integridad
	Ayuntamiento	Faraján	Almería	2.270	30/10/2014	Rendida con integridad
	Ayuntamiento	Felix	Almería	990	16/12/2014	Rendida con integridad
	Ayuntamiento	Fernán Núñez	Almería	1.051	29/10/2014	Rendida con integridad
	Ayuntamiento	Ferreira	Granada	1.681	09/12/2014	Rendida con integridad
	Ayuntamiento	Fines	Jaén	990	30/10/2014	Rendida con integridad
Fuengirola	Sociedad Mercantil	Inversiones Lago de Freila, S.L.	Granada	990	13/11/2014	Rendida con integridad
	Ayuntamiento	Frigliana	Málaga	3.395	12/02/2015	Rendida con integridad
	Ayuntamiento	Fuengirola	Málaga		19/12/2014	
	Organismo Autónomo	Agencia Municipal de Recaudación*				
	Organismo Autónomo	Patronato Municipal Servicios Municipales*				
	Organismo Autónomo	Promoc y Desarrollo Local			13/03/2015	
	Sociedad Mercantil	Afersam (Aparcamientos y Servicios de Fuengirola, S.A.M., en liquidación*				
	Sociedad Mercantil	Parque Cementerio, S.A.M. (PARCESAM)	Málaga	77.397	24/09/2014	Rendida sin integridad
	Sociedad Mercantil	Puerto Deportivo			24/09/2014	
	Sociedad Mercantil	Servicios y Mantenimientos (SERMASAM)*			24/09/2014	
Fuensanta de Martos	Sociedad Mercantil	Sohail Aparcamientos S.A			24/09/2014	
	Sociedad Mercantil	Televisión M			24/09/2014	
	Sociedad Mercantil	Equipo de apoyo (EQUISAM)*				
	Ayuntamiento	Fuensanta de Martos	Jaén	3.226		No rendida(Rendida 09/04/2015)
	Ayuntamiento	Fuente de Piedra	Málaga	2.733		No rendida
	Ayuntamiento	Fuente la Lancha	Córdoba	360		No rendida
	Ayuntamiento	Fuente Obejuna	Córdoba	5.043	21/10/2014	Rendida con integridad
	Ayuntamiento	Fuente Palmera	Córdoba	11.112	17/10/2014	Rendida con integridad

00077757

Entidad principal	Tipo entidad	Nombre	Provincia	Población 2013	Remisión de la CCGG	Rendición CCGG
Fuente Tójar	Ayuntamiento	Fuente Tójar	Córdoba	744		No rendida
Fuente Vaqueros	Ayuntamiento	Fuente Vaqueros	Granada	4.500		No rendida(Rendida 15/05/2015)
Fuenteheridos	Ayuntamiento	Fuenteheridos	Huelva	478	18/10/2014	ED
	Sociedad Mercantil	Fuenteheridos Siglo XXI, S.L.			24/10/2014	P
	Ayuntamiento	Fuentes de Andalucía			19/12/2014	
Fuentes de Andalucía	Organismo Autónomo	Padis P Disminuidos Psíquicos	Sevilla	7.257	18/12/2014	FP
	Sociedad Mercantil	Sodefand, S.L.			22/12/2014	
Fuerte del Rey	Ayuntamiento	Fuerte del Rey	Jaén	1.410		No rendida
Gabias, Las	Ayuntamiento	Gabias, Las	Granada	18.946	01/10/2014	P
Gador	Ayuntamiento	Gador	Almería	3.226	04/11/2014	FP
Galaroza	Ayuntamiento	Galaroza	Huelva	1.548		No rendida
Galera	Ayuntamiento	Galera	Granada	1.138		No rendida
Gallardos, Los	Ayuntamiento	Gallardos, Los	Almería	2.848	03/10/2014	P
Garrobo, El	Ayuntamiento	Garrobo, El	Sevilla	769	21/11/2014	FP
Garrucha	Ayuntamiento	Garrucha	Almería	8.663		No rendida
Gastor, El	Ayuntamiento	Gastor, El	Cádiz	1.828	30/10/2014	P
Gaucín	Ayuntamiento	Gaucín	Málaga	1.647		No rendida(Rendida 24/04/2015)
	Ayuntamiento	Gelves				
Gelves	Sociedad Mercantil	Promoc Local de Gelves, S.L.	Sevilla	9.591		No rendida
	Sociedad Mercantil	Puerto Gelves, S.L.				
Genalguacil	Ayuntamiento	Genalguacil	Málaga	499	04/11/2014	FP
Génave	Ayuntamiento	Génave	Jaén	613		No rendida
Gerena	Ayuntamiento	Gerena				No rendida
	Sociedad Mercantil	S Desarrollo Corredor de la Plata, S.A. (SODEPLATA)	Sevilla	7.207		No rendida
Gergal	Ayuntamiento	Gergal	Almería	1.075	06/11/2014	FP
	Ayuntamiento	Gibraleón				Rendida con integridad
Gibraleón	Organismo Autónomo	Patronato Municipal Deportes	Huelva	12.411		No rendida
	Sociedad Mercantil	E Municipal Viviendas Odriel, S.L. (EMVIODIEL)				
	Ayuntamiento	Gilena			17/10/2014	
Gilena	Sociedad Mercantil	Cesemgilena S.L.U				
	Sociedad Mercantil	Sociedad Municipal Desar. Gilena, S.L. (SODEGILENA, S.L.U.)	Sevilla	3.897	19/06/2014	P
	Sociedad Mercantil	Gines			19/06/2014	
Gines	Ayuntamiento	Gines	Sevilla	13.299	25/11/2014	FP
Gobernador	Ayuntamiento	Gobernador	Granada	326	16/10/2014	P
						Rendida con integridad

Entidad principal	Tipo entidad	Nombre	Provincia	Población 2013	Remisión de la CCGG	Rendición CCGG
Gójar	Ayuntamiento	Gójar	Granada	5.379	30/10/2014	30/10/2014 P Rendida con integridad
Gor	Ayuntamiento	Gor	Granada	830		No rendida
Gorafe	Ayuntamiento	Gorafe	Granada	445	20/11/2014	20/11/2014 FP Rendida con integridad
	Ayuntamiento	Granada			14/10/2014	
	Organismo Autónomo	Agencia M Tributaria			03/10/2014	
	Organismo Autónomo	Fundación Albaicín Granada			29/10/2014	
	Sociedad Mercantil	Empresa Municipal Abast y Saneamiento, S.A.			29/10/2014	
Granada	Sociedad Mercantil	Empresa Municipal Cementerio y Servicios funerarios (EMUCESA)	Granada	237.818	30/09/2014	18/12/2014 FP Rendida con integridad
	Sociedad Mercantil	Empresa Municipal Vivienda y Suelo, S.A.			31/10/2014	
	Sociedad Mercantil	Empresa Mpal. Comunicación Audiovisual, S.A.			18/12/2014	
	Sociedad Mercantil	Granada Eventos Globales S.A.			15/10/2014	
	Sociedad Mercantil	MercaGranada, S.A.			17/10/2014	
Granada de Río Tinto, La	Ayuntamiento	Granada de Río Tinto, La	Huelva	217		No rendida
Granado, El	Ayuntamiento	Granado, El	Huelva	566		No rendida
Granjuela, La	Ayuntamiento	Granjuela, La	Córdoba	498	24/09/2014	24/09/2014 P Rendida con integridad
Grazalema	Ayuntamiento	Grazalema	Cádiz	2.171		No rendida
	Sociedad Mercantil	Complejo Recreativo los Alamillos, S.A.				
Guadahortuna	Ayuntamiento	Guadahortuna	Granada	2.027	21/11/2014	21/11/2014 FP Rendida con integridad
Guadalcanal	Ayuntamiento	Guadalcanal	Sevilla	2.861		No rendida
Guadalcazar	Ayuntamiento	Guadalcazar	Córdoba	1.595	22/01/2015	22/01/2015 FP Rendida con integridad
	Ayuntamiento	Guadix			18/12/2014	
Guadix	Sociedad Mercantil	Empresa Municipal Vivienda y Suelo, S.A.	Granada	18.884	04/11/2014	22/01/2015 FP Rendida con integridad
	Sociedad Mercantil	Aguas de Guadix, S.A.			22/01/2015	
Guajares, Los	Ayuntamiento	Guajares, Los	Granada	1.146	13/03/2015	13/03/2015 FP Rendida con integridad
Gualchos	Ayuntamiento	Gualchos	Granada	5.031		No rendida
Guardia de Jaén, La	Ayuntamiento	Guardia de Jaén, La	Jaén	4.654	31/10/2014	31/10/2014 P Rendida con integridad
Guaro	Ayuntamiento	Guaro	Málaga	2.284		No rendida
	Ayuntamiento	Guarromán	Jaén	2.925	11/12/2014	11/12/2014 FP Rendida con integridad
Güéjar Sierra	Ayuntamiento	Güéjar Sierra	Granada	2.956	24/10/2014	24/10/2014 P Rendida con integridad
Güevéjar	Ayuntamiento	Güevéjar	Granada	2.546	07/01/2015	07/01/2015 FP Rendida con integridad
Guijo, El	Ayuntamiento	Guijo, El	Córdoba	392		No rendida
	Ayuntamiento	Guilena			25/03/2015	
Guilena	Sociedad Mercantil	Desarrollo ind y Promoc agraria, S.A. (DIPRASA)	Sevilla	12.328	25/03/2015	25/03/2015 FP Rendida sin integridad
	Sociedad Mercantil	Empresa Municipal Servicios Integrados, S.L.			31/10/2014	

00077757

Entidad principal	Tipo entidad	Nombre	Provincia	Población 2013	Remisión de la CCGG	Rendición CCGG
Herrera	Ayuntamiento	Herrera	Sevilla	6.510	09/02/2015	
	Sociedad Mercantil	Centro Especial de Empleo S.L.	Sevilla		13/02/2015	FP Rendida con integridad
	Sociedad Mercantil	Sociedad herrerña de la Vivienda, S.L. (SHEVI)	Sevilla		12/02/2015	
Higuera, La	Ayuntamiento	Higuera, La	Jaén	1.833	17/10/2014	P Rendida con integridad
Higuera de Calatrava	Ayuntamiento	Higuera de Calatrava	Jaén	645	28/11/2014	FP Rendida con integridad
Higuera de la Sierra	Ayuntamiento	Higuera de la Sierra	Huelva	1.369		No rendida
Hinojales	Ayuntamiento	Hinojales	Huelva	298		No rendida
Hinojares	Ayuntamiento	Hinojares	Jaén	395	22/09/2014	P Rendida con integridad
Hinojos	Ayuntamiento	Hinojos	Huelva	3.904		No rendida
Hinojosa del Duque	Ayuntamiento	Hinojosa del Duque	Córdoba	7.172		No rendida
Hornachuelos	Ayuntamiento	Hornachuelos	Córdoba	4.703		ED No rendida(Rendida 27/04/2015)
	Sociedad Mercantil	Sociedad Desarrollo econ, S.A. (HORDESA)				
Hornos	Ayuntamiento	Hornos	Jaén	677	10/10/2014	P Rendida con integridad
Huécija	Ayuntamiento	Huécija	Almería	533	06/11/2014	FP Rendida con integridad
Huélago	Ayuntamiento	Huélago	Granada	432	18/12/2014	FP Rendida con integridad
Huelma	Ayuntamiento	Huelma	Jaén	6.141	09/10/2014	P Rendida con integridad
	Ayuntamiento	Huelva			29/10/2014	
	Organismo Autónomo	Gerencia Municipal de Urbanismo				
	Organismo Autónomo	Patronato Desarrollo Local "Huelva Impulsa"				
	Organismo Autónomo	Patronato Municipal Cultura				
	Organismo Autónomo	Patronato Municipal Deportes Andrés Estrada				
Huelva	Sociedad Mercantil	Empresa Huelva Deporte	Huelva	148.101	27/11/2014	FP Rendida sin integridad
	Sociedad Mercantil	Empresa Municipal Aguas de Huelva, S.A.				
	Sociedad Mercantil	Empresa Municipal Huelva Digital TDTL, S.A.			27/11/2014	
	Sociedad Mercantil	Empresa Municipal Transportes Urbanos, S.A.			30/09/2014	
	Sociedad Mercantil	Empresa Municipal Vivienda, S.A.				
	Sociedad Mercantil	Limpieza Colegios, S.A.			26/11/2014	
Huéneja	Ayuntamiento	Huéneja	Granada	1.193	21/10/2014	P Rendida con integridad
Huércal de Almería	Ayuntamiento	Huércal de Almería	Almería	16.442	17/10/2014	P Rendida con integridad
	Ayuntamiento	Huércal-Overa			02/12/2014	
	Organismo Autónomo	Centro de Estudios Huercalenses				
Huércal-Overa	Sociedad Mercantil	Empresa Pca. Radio Huércal overa, S.L.	Almería	18.925	02/12/2014	FP Rendida sin integridad
	Sociedad Mercantil	Gest. Serv. Públicos Huércal overa, S.L.				
Huesa	Ayuntamiento	Huesa	Jaén	2.622		No rendida

Entidad principal	Tipo entidad	Nombre	Provincia	Población 2013	Remisión de la CCGG	Rendición CCGG
Huésca	Ayuntamiento	Huésca	Granada	7.942	17/10/2014	
	Organismo Autónomo	Inst M Empleo Promoc Desarrollo			17/10/2014	P
	Organismo Autónomo	Patronato Municipal Cultura y Deporte			16/10/2014	
Huétor Santilán	Ayuntamiento	Huétor Santilán	Granada	1.832	30/10/2014	P
	Ayuntamiento	Huétor Tájar			25/09/2014	
Huétor Tájar	Organismo Autónomo	Promoc Económica y Empleo	Granada	10.087	16/10/2014	P
	Ayuntamiento	Huétor Vega	Granada	11.805	27/08/2014	P
	Ayuntamiento	Huétor			27/08/2014	
Huétor	Sociedad Mercantil	Sociedad Desarrollo Industrial, S.L.	Sevilla	2.742		ED
Humilladero	Ayuntamiento	Humilladero	Málaga	3.430		ED
	Ayuntamiento	Ibros	Jaén	3.038		No rendida
Igualeja	Ayuntamiento	Igualeja	Málaga	823	17/02/2015	FP
	Ayuntamiento	Illar	Almería	366		No rendida
Illora	Ayuntamiento	Illora	Granada	10.638		No rendida
Intinción	Ayuntamiento	Intinción	Almería	480	29/10/2014	P
	Ayuntamiento	Iruela, La	Jaén	2.090		ED
Isla Cristina	Ayuntamiento	Isla Cristina	Huelva	21.443	14/10/2014	ED
	Sociedad Mercantil	Empresa Municipal Isla Cristina S.A.				
	Ayuntamiento	Isla Mayor				
Isla Mayor	Organismo Autónomo	Patronato Municipal Turismo	Sevilla	5.948		No rendida
	Sociedad Mercantil	Empresa Municipal Suelo, S.A.				
Istán	Ayuntamiento	Istán	Málaga	1.398		No rendida
	Ayuntamiento	Itrabo	Granada	1.028		No rendida
Iznájar	Ayuntamiento	Iznájar	Córdoba	4.725	17/12/2014	FP
	Sociedad Mercantil	Desarrollo y Turismo				
Iznalloz	Ayuntamiento	Iznalloz	Granada	6.925		No rendida
	Sociedad Mercantil	Empresa Municipal Vivienda y Suelo				
Iznate	Ayuntamiento	Iznate	Málaga	943	31/10/2014	P
	Ayuntamiento	Iznatoraf	Jaén	1.054	17/10/2014	P
Izbaquinto	Ayuntamiento	Izbaquinto	Jaén	2.300	19/06/2014	P
	Ayuntamiento	Jabugo	Huelva	2.325	23/09/2014	P
Jabugo	Ayuntamiento	Jabugo			03/02/2015	
	Organismo Autónomo	Centro esp M Jardines y Naturaleza	Jaén	116.176	03/02/2015	FP
	Organismo Autónomo	Escuela Taller Restauración Arquitectura Jardines			03/02/2015	
	Organismo Autónomo	Gerencia M de Urbanismo			03/02/2015	

00077757

Entidad principal	Tipo entidad	Nombre	Provincia	Población 2013	Remisión de la CCGG	Rendición CCGG	
Jaén	Organismo Autónomo	Inst Mpal. Emp Formación Empresarial (IMIEFE)	Jaén	3.507	03/02/2015	Rendida con integridad	
	Organismo Autónomo	Patronato Asuntos Sociales			03/02/2015		
	Organismo Autónomo	Patronato Municipal Cultura y Turismo			03/02/2015		
	Organismo Autónomo	Patronato Municipal Deportes			03/02/2015		
	Organismo Autónomo	Universidad Popular			03/02/2015		
	Sociedad Mercantil	E P Aparcamientos y Servicios (EPASSA)			27/10/2014		
	Sociedad Mercantil	Gestora del nuevo Polígono Industrial, S.A.			27/10/2014		
	Sociedad Mercantil	S Comunicación e Imagen			03/02/2015		
	Sociedad Mercantil	Sociedad Municipal Vivienda			27/10/2014		
	Jamilena	Ayuntamiento			Jamilena		Jaén
Jayena	Ayuntamiento	Jayena	Granada	07/07/2014	P	Rendida con integridad	
Jerez de la Frontera	Ayuntamiento	Jerez de la Frontera	Cádiz	211.670	No rendida		
	Organismo Autónomo	Fundación Municipal Formación y Empleo					
	Organismo Autónomo	P Municipal Parque Zoológico Jardín Botánico					
	Sociedad Mercantil	C Municipal de Jerez, S.A. (COMUJESA)					
	Sociedad Mercantil	Circuito de Jerez, S.A.					
	Sociedad Mercantil	Empresa Municipal Aguas de Jerez, S.A. (AJEMSA)					
	Sociedad Mercantil	Empresa Mpal explotación de montes propios,S.A.					
	Sociedad Mercantil	Empresa Municipal Vivienda, S.A. (EMUVJESSA)					
	Sociedad Mercantil	Gerencia Local Desarrollo Económico (GELDEMESA)					
	Sociedad Mercantil	Gestión M del Suelo, S.A.					
Jerez del Marquesado	Sociedad Mercantil	Jerez de Comunicación, S.A. (JECOMUSA)	Granada	1.038	14/10/2014	P	Rendida con integridad
	Sociedad Mercantil	Jerez Recaudación y Servicios (JEREYSSA)					
	Sociedad Mercantil	Jerez Sistemas y Comunicaciones					
	Sociedad Mercantil	Mercajerez, S.A.					
	Sociedad Mercantil	Xerez21-Speed Festival S.A.					
	Ayuntamiento	Jerez del Marquesado					
	Ayuntamiento	Jete					
	Ayuntamiento	Jimena					
	Ayuntamiento	Jimena de la Frontera					
	Ayuntamiento	Jimera de Líbar					
Jerez de la Frontera	Ayuntamiento	Jerez de la Frontera	Granada	923	30/10/2014	P	Rendida con integridad
	Ayuntamiento	Jimena					
Jimera de Líbar	Ayuntamiento	Jimena de la Frontera	Cádiz	10.412	03/12/2014	FP	No rendida
	Ayuntamiento	Jimera de Líbar					
Jimera de Líbar	Ayuntamiento	Jimera de Líbar	Málaga	461	29/10/2014	P	Rendida con integridad
	Ayuntamiento	Jimera de Líbar					

Entidad principal	Tipo entidad	Nombre	Provincia	Población 2013	Remisión de la CCGG	Rendición CCGG
Jódar	Ayuntamiento	Jódar	Jaén	12.155	30/11/2014	
	Organismo Autónomo	OAL Juventud y Deportes de Jódar			30/11/2014	FP
	Organismo Autónomo	OAL Villa de Jódar				FP
	Sociedad Mercantil	Empresa para el Desarrollo Integral de Jódar S.L.				
Jubrique	Ayuntamiento	Jubrique	Málaga	712	30/10/2014	P
Jun	Ayuntamiento	Jun	Granada	3.609	28/10/2014	P
Juvenes	Ayuntamiento	Juvenes	Granada	135	23/10/2014	P
Júzcar	Ayuntamiento	Júzcar	Málaga	239	16/02/2015	FP
Láchar	Ayuntamiento	Láchar	Granada	3.249	03/02/2015	FP
Lanjarón	Ayuntamiento	Lanjarón	Granada	3.791	03/12/2014	FP
Lanteira	Ayuntamiento	Lanteira	Granada	545		ED
Lantejuela	Ayuntamiento	Lantejuela	Sevilla	3.938	27/10/2014	P
	Sociedad Mercantil	Emdelan, S.L.				
Laroya	Ayuntamiento	Laroya	Almería	177		No rendida
Larva	Ayuntamiento	Larva	Jaén	487	27/11/2014	FP
Laujar de Andarax	Ayuntamiento	Laujar de Andarax	Almería	1.671		No rendida
Lebrija	Ayuntamiento	Lebrija			27/11/2014	
	Organismo Autónomo	Patronato Municipal Deportes	Sevilla	27.395	27/11/2014	FP
	Sociedad Mercantil	Iniciativa Municipal Vivienda (INMUVISA)			22/10/2014	
Lecrín	Ayuntamiento	Lecrín	Granada	2.247		ED
Lentejé	Ayuntamiento	Lentejé	Granada	346	03/12/2014	FP
Lepe	Ayuntamiento	Lepe			16/01/2015	
	Sociedad Mercantil	Iniciativas, S.A.	Huelva	27.406	22/01/2015	FP
	Sociedad Mercantil	Parque Industrial la Gravera de Lepe, S.A.			03/02/2015	
Lijar	Ayuntamiento	Lijar	Almería	448		No rendida
Linares	Ayuntamiento	Linares	Jaén	60.740		No rendida
	Organismo Autónomo	Industria y Paisaje				
	Organismo Autónomo	P Municipal Bienestar Social				
Linares de la Sierra	Ayuntamiento	Linares de la Sierra	Huelva	244	24/11/2014	FP

00077757

Entidad principal	Tipo entidad	Nombre	Provincia	Población 2013	Remisión de la CCGG	Rendición CCGG
Línea de la Concepción, La	Ayuntamiento	Línea de la Concepción, La			22/12/2014	
	Organismo Autónomo	Agencia de Desarrollo Económico			15/12/2014	
	Organismo Autónomo	Inst Municipal Empleo y Formación			12/12/2014	
	Sociedad Mercantil	Sociedad Municipal de Desarrollo la Línea 2007, S.A. en liquidación*	Cádiz	62.697	22/12/2014	FP Rendida sin integridad
	Sociedad Mercantil	Empresa Municipal Suelo y Vivienda S.L			12/12/2014	
Lobras	Sociedad Mercantil	Sociedad Municipal Comunicación la Línea S.L.-en liquidación*			12/12/2014	
	Sociedad Mercantil	Sociedad Municipal Matadero Linense S.L, en liquidación*			12/12/2014	
Loja	Ayuntamiento	Lobras	Granada	163	09/10/2014	09/10/2014 P Rendida con integridad
	Ayuntamiento	Loja			01/12/2014	
	Organismo Autónomo	Fundación Ibn Al-Jatib			24/11/2014	
	Sociedad Mercantil	Empresa Municipal Aguas de Loja, S.A.			16/09/2014	
	Sociedad Mercantil	Empresa Municipal Vivienda	Granada	21.135	01/12/2014	FP Rendida sin integridad
	Sociedad Mercantil	Medios de Comunicación, S.A. en liquidación*			13/11/2014	
	Sociedad Mercantil	Sociedad de Comunicación de Loja S.L.			13/11/2014	
	Ayuntamiento	Lopera			26/09/2014	26/09/2014 P Rendida con integridad
	Ayuntamiento	Lora de Estepa	Jaén	3.882	26/09/2014	No rendida
	Ayuntamiento	Lora del Río	Sevilla	870		
Lubrín	Ayuntamiento	Lora de Estepa				
	Sociedad Mercantil	Sociedad Desarrollo Económico Loreño, S.L.	Sevilla	19.403		ED No rendida
	Ayuntamiento	Lubrín			11/09/2014	11/09/2014 P Rendida con integridad
	Ayuntamiento	Lucainena de las Torres	Almería	1.708	20/01/2015	20/01/2015 FP Rendida con integridad
	Ayuntamiento	Lúcar	Almería	650	20/01/2015	No rendida
	Ayuntamiento	Lúcar	Almería	854		
	Ayuntamiento	Lucena			28/10/2014	
	Organismo Autónomo	Agencia Pública Aditva. Local: G. M. Urbanismo			22/09/2014	
	Organismo Autónomo	Patronato Deportivo Municipal			24/09/2014	
	Sociedad Mercantil	Agencia de la Innovacion de Lucena, S.L.			24/10/2014	
Lucena	Sociedad Mercantil	Aguas de Lucena, S.L			02/10/2014	
	Sociedad Mercantil	Ente público Empresarial Aparcamientos Mcipales	Córdoba	42.754	28/10/2014	P Rendida con integridad
	Sociedad Mercantil	Lucabe TV Comarcal, S.L.			30/09/2014	
	Sociedad Mercantil	Lucabe TV Comarcal, S.L.			03/10/2014	
	Sociedad Mercantil	Servicio Limpieza, Mant. de Infraestructuras y Edificios Municipales, S.L. (SERVIMAN)			10/10/2014	
Sociedad Mercantil	Suelo y Vivienda (SUVILUSA)			01/10/2014		

Entidad principal	Tipo entidad	Nombre	Provincia	Población 2013	Remisión de la CCGG	Rendición CCGG	
Lucena del Puerto	Ayuntamiento	Lucena del Puerto	Huelva	2.600		No rendida	
	Ayuntamiento	Lugros	Granada	333	15/12/2014	15/12/2014	FP
Luisiana, La	Ayuntamiento	Luisiana, La	Sevilla	4.694	09/02/2015	10/02/2015	FP
	Sociedad Mercantil	Sociedad Municipal Mercantil los Motillos, S.L.			10/02/2015		ED
Lújar	Ayuntamiento	Lújar	Granada	524			P
Lupión	Ayuntamiento	Lupión	Jaén	938	15/10/2014	15/10/2014	FP
Luque	Ayuntamiento	Luque	Córdoba	3.229			No rendida
Macael	Ayuntamiento	Macael					
	Organismo Autónomo	Patronato Municipal Cultura					
	Organismo Autónomo	Patronato Municipal Deportes	Almería	5.738			ED
	Sociedad Mercantil	Empresa Municipal la Villa de Macael					
Macharaviaya	Ayuntamiento	Macharaviaya	Málaga	500	10/09/2014	10/09/2014	P
Madroño, El	Ayuntamiento	Madroño, El	Sevilla	314	13/02/2015	13/02/2015	FP
Mairena del Alcor	Ayuntamiento	Mairena del Alcor			03/11/2014		
	Organismo Autónomo	Alconchel			03/11/2014		
	Organismo Autónomo	Gerencia Municipal Urbanismo			03/11/2014		
	Organismo Autónomo	Patronato Municipal de Disminuidos Psíquicos(APRODI)	Sevilla	22.328	03/11/2014	03/11/2014	FP
	Sociedad Mercantil	Centro Especial de Empleo de Mairena del Alcor S.L.			31/10/2014		
	Sociedad Mercantil	Sociedad Urbanística de Mairena del Alcor, S.L.U.			31/10/2014		
Mairena del Aljarafe	Ayuntamiento	Mairena del Aljarafe			31/10/2014		
	Organismo Autónomo	Gerencia Municipal de urbanismo			03/11/2014		
	Organismo Autónomo	Instituto Municipal Dinamización Ciudadana	Sevilla	43.305	03/11/2014	04/11/2014	FP
	Sociedad Mercantil	Desarrollo Econ y Fomento de Emp S.L. (SODEFESA)			04/11/2014		
	Sociedad Mercantil	Sociedad de Gestión Tributaria S.L.			03/11/2014		
Málaga	Ayuntamiento	Málaga			29/10/2014		
	Organismo Autónomo	Agencia Municipal Energía			28/10/2014		
	Organismo Autónomo	Fundación Pablo Ruiz Picasso			28/10/2014		
	Organismo Autónomo	Fundación Pública Municipal Centro de Informática	Málaga	568.479	28/10/2014	30/10/2014	P
	Organismo Autónomo	Gerencia Municipal de Urbanismo			30/10/2014		
Organismo Autónomo	Gestión Tributaria y otros Servicios			29/10/2014			

00077757

Entidad principal	Tipo entidad	Nombre	Provincia	Población 2013	Remisión de la CCGG	Rendición CCGG
Málaga	Organismo Autónomo	Instituto Municipal de Empleo	Granada	1.858	20/10/2014	Rendida con integridad
	Organismo Autónomo	Instituto Municipal de la Vivienda			28/10/2014	
	Organismo Autónomo	Patronato Municipal Botánico Ciudad de Málaga			24/10/2014	
	Sociedad Mercantil	Empresa Municipal Aguas			29/10/2014	
	Sociedad Mercantil	Empresa Municipal de Viviendas S.L			10/10/2014	
	Sociedad Mercantil	Empresa Municipal Gestión Medios de Comunicación de Málaga			15/09/2014	
	Sociedad Mercantil	Empresa Municipal Iniciativas Actividades Empresarias, S.A.			24/10/2014	
	Sociedad Mercantil	Empresa Malagueña de Transportes, S.A.			15/10/2014	
	Sociedad Mercantil	Empresa Parque cementerio, S.A.			28/10/2014	
	Sociedad Mercantil	Festival de Cine de Málaga			29/10/2014	
	Sociedad Mercantil	Limpiezas M y Parque del Oeste, S.A.			17/10/2014	
	Sociedad Mercantil	Málaga Deportes y Eventos S.A.			28/10/2014	
	Sociedad Mercantil	Mascerca, S.A.M			22/10/2014	
	Sociedad Mercantil	Sociedad Municipal Aparcamientos y Servicios S.A.			09/10/2014	
Sociedad Mercantil	Teatro cervantes, S.A.	17/10/2014				
Málaga, La Mancha Real	Ayuntamiento	Málaga, La Mancha Real	Granada	1.858	05/02/2015	FP
	Ayuntamiento	Manilva	Jaén	11.353	08/07/2014	P
Manilva	Organismo Autónomo	Gerencia Municipal Urbanismo, Vivienda e Infraestructuras (GEUMA)	Málaga	14.600		No rendida
	Sociedad Mercantil	Sociedad Comunicación Social de Manilva, S.L.				
Manzanilla Maracena	Ayuntamiento	Manzanilla	Huelva	2.142		No rendida
	Ayuntamiento	Maracena	Granada	21.594	16/03/2015	FP
Marbella	Ayuntamiento	Marbella				Rendida con integridad
	Organismo Autónomo	Coordinación Entidades pccas Municipales				
	Organismo Autónomo	Centro Municipal Formación y Empleo				
	Organismo Autónomo	Fundación Deportiva Municipal				
	Organismo Autónomo	Fundación Municipal Arte y Cultura	Málaga	142.018		ED
	Organismo Autónomo	Limpieza Marbella				No rendida
	Organismo Autónomo	Marbella Solidaria				
	Organismo Autónomo	Servicios Auxiliares				

Entidad principal	Tipo entidad	Nombre	Provincia	Población 2013	Remisión de la CCGG	Rendición CCGG							
Marbella	Organismo Autónomo	Servicios Operativos	Granada	427	20/02/2015	FP	Rendida con integridad						
	Sociedad Mercantil	Actividades Deportivas 2000 S.L											
	Sociedad Mercantil	Control de Servicios Locales, S.L.											
	Sociedad Mercantil	Control Limpieza Abastecimiento y Suministros 2000											
	Sociedad Mercantil	Explotaciones Hoteleras del Club Marítimo											
	Sociedad Mercantil	Gerencia de compras y contratación											
	Sociedad Mercantil	Gerencia de Obras y Servicios											
	Sociedad Mercantil	Palacio de ferias, Congresos y Exposiciones S.L											
	Sociedad Mercantil	Radio Televisión Marbella S.L											
	Sociedad Mercantil	Transportes Locales 2000 S.L											
	Sociedad Mercantil	Turismo ayto. Marbella 2000 S.L.											
	Marchal	Ayuntamiento						Marchal	20/02/2015	20/02/2015	FP	Rendida con integridad	
	Marchena	Ayuntamiento						Marchena		29/07/2014			
		Sociedad Mercantil						Desarrollo Económico (SODEMAR)	Sevilla	19.959	28/08/2014	P	Rendida con integridad
María	Sociedad Mercantil	Empresa Municipal Vivienda de Marchena, S.L.			28/08/2014								
	Sociedad Mercantil	Medios de Comunicación, S.L.			28/08/2014								
	Ayuntamiento	María	Almería	1.352	05/11/2014	FP	Rendida con integridad						
	Ayuntamiento	Marinaleda	Sevilla	2.771			No rendida						
	Ayuntamiento	Marines, Los	Huelva	292			No rendida						
	Ayuntamiento	Marmolejo	Jaén	7.252	30/12/2014	30/12/2014	FP	Rendida con integridad					
Martín de la Jara	Ayuntamiento	Martín de la Jara			31/10/2014								
	Sociedad Mercantil	Gestión de Servicios Engi S.L.	Sevilla	2.816	13/11/2014	13/11/2014	FP	Rendida con integridad					
	Sociedad Mercantil	Sodjara, S.L.U.			13/11/2014								
Martos	Ayuntamiento	Martos	Jaén	24.585	02/10/2014	02/10/2014	P	Rendida con integridad					
	Ayuntamiento	Medina Sidonia											
Medina Sidonia	Ayuntamiento	Aguas de Medina Sidonia, S.L.	Cádiz	11.781			No rendida						
	Sociedad Mercantil	Promoción Desarrollo y Gestión											
Mengíbar	Ayuntamiento	Mengíbar	Jaén	9.973	05/12/2014	05/12/2014	FP	Rendida con integridad					
	Ayuntamiento	Mijas											
Mijas	Organismo Autónomo	Patronato Municipal de Deporte											
	Organismo Autónomo	Patronato Municipal del Suelo y la Vivienda	Málaga	85.600		ED	No rendida						
	Organismo Autónomo	Patronato Universidad Popular											
	Sociedad Mercantil	Empresa Municipal Aguas (MIJAGUA)											

00077757

Entidad principal	Tipo entidad	Nombre	Provincia	Población 2013	Remisión de la CCGG	Rendición CCGG
	Sociedad Mercantil	Mijas Comunicación			12/08/2014	
	Sociedad Mercantil	Recursos Turísticos, S.A.			07/11/2014	
	Sociedad Mercantil	Servicios Complementarios, S.R.L.U.			22/12/2014	
Minas de Río Tinto	Ayuntamiento	Minas de Río Tinto	Huelva	4.090	31/10/2014	P Rendida con integridad
Moclin	Ayuntamiento	Moclin	Granada	4.136		No rendida
Moclinejo	Ayuntamiento	Moclinejo	Málaga	1.283	30/09/2014	P Rendida con integridad
Moguer	Ayuntamiento	Moguer				
	Organismo Autónomo	Fundación Municipal Cultura	Huelva	21.209		No rendida
	Organismo Autónomo	Patronato Municipal Deportes				
	Sociedad Mercantil	Empresa Municipal Gestión Suelo y Vivienda, S.L.				
Mojácar	Ayuntamiento	Mojácar	Almería	8.360	23/09/2014	23/09/2014 P Rendida con integridad
Mojonera, La	Ayuntamiento	Mojonera, La	Almería	8.844	16/02/2015	16/02/2015 FP Rendida con integridad
Molares, Los	Ayuntamiento	Molares, Los	Sevilla	3.522		No rendida
Mollina	Ayuntamiento	Mollina	Málaga	5.185	31/10/2014	31/10/2014 P Rendida con integridad
Molvizar	Ayuntamiento	Molvizar	Granada	2.982		No rendida
Monachil	Ayuntamiento	Monachil	Granada	7.359		No rendida
	Sociedad Mercantil	Promonachil Sierra Nevada, S.A.				
Monda	Ayuntamiento	Monda	Málaga	2.383		No rendida
Montalbán de Córdoba	Ayuntamiento	Montalbán de Córdoba	Córdoba	4.475	04/12/2014	04/12/2014 FP Rendida con integridad
Montefrío	Ayuntamiento	Montefrío	Granada	5.853	20/10/2014	20/10/2014 P Rendida con integridad
	Organismo Autónomo	Patronato Municipal de Deportes				
Montejaque	Ayuntamiento	Montejaque	Málaga	1.010	09/01/2015	09/01/2015 FP Rendida con integridad
Montejicar	Ayuntamiento	Montejicar	Granada	2.308		No rendida
Montellano	Ayuntamiento	Montellano	Sevilla	7.154		No rendida
Montemayor	Ayuntamiento	Montemayor	Córdoba	4.069	09/10/2014	09/10/2014 P Rendida con integridad
	Ayuntamiento	Montilla			18/07/2014	
Montilla	Sociedad Mercantil	Aguas de Montilla S.A.	Córdoba	23.752	16/07/2014	16/07/2014 P Rendida con integridad
	Sociedad Mercantil	Atrium Ulla S.L.			02/09/2014	
Montillana	Ayuntamiento	Montillana	Granada	1.349		No rendida
Montizón	Ayuntamiento	Montizón	Jaén	1.845	25/11/2014	25/11/2014 FP Rendida con integridad
Montoro	Ayuntamiento	Montoro	Córdoba	9.801	23/09/2014	23/09/2014 P Rendida con integridad
Monturque	Ayuntamiento	Monturque	Córdoba	1.990	23/10/2014	23/10/2014 P Rendida con integridad
	Sociedad Mercantil	Suelo y Vivienda, S.L.			27/10/2014	
Moraleda de Zafayona	Ayuntamiento	Moraleda de Zafayona	Granada	3.233	18/09/2014	18/09/2014 P Rendida con integridad
Morelabor	Ayuntamiento	Morelabor	Granada	736		No rendida

Entidad principal	Tipo entidad	Nombre	Provincia	Población 2013	Remisión de la CCGG	Rendición CCGG
Moriles	Ayuntamiento	Moriles	Córdoba	3.907	10/09/2014	10/09/2014 P Rendida con integridad
Morón de la Frontera	Ayuntamiento	Morón de la Frontera			26/11/2014	
	Organismo Autónomo	Fundación Morónense del carnaval				
	Organismo Autónomo	Patronato Municipal Cultura	Sevilla	28.334	25/11/2014	26/11/2014 FP Rendida sin integridad
	Organismo Autónomo	Patronato Municipal Deportes			24/11/2014	
Motril	Sociedad Mercantil	Altos del Sur de Sevilla, S.A.			26/11/2014	
	Ayuntamiento	Motril			18/02/2015	
	Organismo Autónomo	Ciudad de Motril de Recaudación			23/10/2014	
	Organismo Autónomo	Fundación Pública Residencia de Ancianos San Luis			29/10/2014	
	Sociedad Mercantil	Empresa Municipal Vivienda de Motril, S.A. - en liquidación*	Granada	61.194	19/02/2015	19/02/2015 FP Rendida con integridad
	Sociedad Mercantil	Limpieza Pública Costa Tropical, S.A.			28/10/2014	
Murtas	Sociedad Mercantil	Radio Televisión de Motril, S.L.			16/10/2014	
	Sociedad Mercantil	Televisión Digital Terrestre Local, S.L.			16/10/2014	
	Ayuntamiento	Murtas	Granada	605	19/11/2014	19/11/2014 FP Rendida con integridad
	Ayuntamiento	Nacimiento	Almería	517	05/02/2015	05/02/2015 FP Rendida con integridad
	Ayuntamiento	Nava, La	Huelva	295		No rendida
	Ayuntamiento	Navas de la Concepción, Las	Sevilla	1.704	24/10/2014	24/10/2014 P Rendida con integridad
	Ayuntamiento	Navas de San Juan			16/10/2014	
	Organismo Autónomo	Servicios Sociales Sta. Sara y San Fructuoso	Jaén	4.895	16/10/2014	16/10/2014 P Rendida con integridad
	Ayuntamiento	Nerja			03/03/2015	
	Organismo Autónomo	Fundación Serv Pco de Cultura				
Nerja	Organismo Autónomo	Patronato Municipal Deportes				
	Organismo Autónomo	Patronato Municipal Turismo	Málaga	22.918	03/03/2015	03/03/2015 FP Rendida sin integridad
	Organismo Autónomo	Unidad Promoc Empleo y Desarrollo Empr (UPEDEN)				
	Organismo Autónomo	Nerva				
Nerva	Ayuntamiento	Nerva	Huelva	5.654		No rendida
	Sociedad Mercantil	Garza Minera				
Nevada	Ayuntamiento	Nevada	Granada	1.174	24/11/2014	24/11/2014 FP Rendida con integridad
	Ayuntamiento	Niebla				
Niebla	Organismo Autónomo	Fundación Municipal de Cultura	Huelva	3.991		ED No rendida
	Sociedad Mercantil	Sociedad Niebla para la Vivienda, S.L.				
Nigüelas	Ayuntamiento	Nigüelas	Granada	1.238	20/10/2014	20/10/2014 P Rendida con integridad
	Ayuntamiento					

00077757

Entidad principal	Tipo entidad	Nombre	Provincia	Población 2013	Remisión de la CCGG	Rendición CCGG
Níjar	Ayuntamiento	Níjar	Almería	28.245	21/10/2014	FP
	Sociedad Mercantil	Emanagua, Empresa Mixta Mpal de Aguas de Níjar			07/11/2014	Rendida con integridad
	Sociedad Mercantil	Sociedad Municipal de Níjar S.L., en liquidación*			31/10/2014	
Nívar	Ayuntamiento	Nívar	Granada	883	17/10/2014	P
Noalejo	Ayuntamiento	Noalejo	Jaén	2.012	13/08/2014	P
Nueva Carteya	Ayuntamiento	Nueva Carteya	Córdoba	5.531	27/10/2014	P
Obejo	Ayuntamiento	Obejo	Córdoba	1.985		No rendida
Ogijares	Ayuntamiento	Ogijares	Granada	13.598		No rendida
	Organismo Autónomo	Patronato Municipal Música				
Ohanes	Ayuntamiento	Ohanes	Almería	710		ED
Ojén	Ayuntamiento	Ojén	Málaga	3.293		No rendida
Olivares	Ayuntamiento	Olivares			07/08/2014	
	Sociedad Mercantil	Desarrollo Local sodeol 98, S.L.	Sevilla	9.568	22/10/2014	P
	Sociedad Mercantil	Estercollines, S.L.				Rendida sin integridad
Olula de Castro	Ayuntamiento	Olula de Castro	Almería	171	03/11/2014	FP
Olula del Río	Ayuntamiento	Olula del Río	Almería	6.444	29/09/2014	P
Olvera	Ayuntamiento	Olvera	Cádiz	8.397	01/10/2014	P
Orce	Ayuntamiento	Orce	Granada	1.292	31/10/2014	P
Orceira	Ayuntamiento	Orceira	Jaén	1.983	29/10/2014	P
Órgiva	Ayuntamiento	Órgiva	Granada	5.739	30/10/2014	P
Oria	Ayuntamiento	Oria				Rendida con integridad
	Sociedad Mercantil	Empresa Municipal tierras de oria, S.A.	Almería	2.366		No rendida
Osuna	Ayuntamiento	Osuna			05/11/2014	
	Organismo Autónomo	Bias Infante			06/11/2014	
	Organismo Autónomo	Fundación est Universitarios Francisco Maldonado	Sevilla	17.820	19/11/2014	FP
	Sociedad Mercantil	Gestión Sostenible Finca de las Turquillas			18/11/2014	Rendida con integridad
	Sociedad Mercantil	Promoc M de Empresas, S.A.			18/11/2014	
Otívar	Ayuntamiento	Otívar	Granada	1.136	28/11/2014	FP
Padul	Ayuntamiento	Padul	Granada	8.322		ED
Padules	Ayuntamiento	Padules	Almería	500		No rendida
Palacios y Villafraanca, Los	Ayuntamiento	Palacios y Villafraanca, Los				
	Sociedad Mercantil	Empresa Municipal Palenque, S.A. (EMPALSA)	Sevilla	37.936		No rendida
Palenciana	Sociedad Mercantil	Iniciativas Desarrollo, S.L. (IDELPA)				
	Ayuntamiento	Palenciana	Córdoba	1.589	16/12/2014	FP
Palma del Condado, La	Ayuntamiento	Palma del Condado, La	Huelva	10.597		No rendida

Entidad principal	Tipo entidad	Nombre	Provincia	Población 2013	Remisión de la CCGG	Rendición CCGG
Palma del Río	Ayuntamiento	Palma del Río	Córdoba	21.582	28/10/2014	
	Organismo Autónomo	Instituto Municipal Bienestar Social			28/10/2014	
	Organismo Autónomo	Patronato Deportivo Municipal			28/10/2014	P Rendida con integridad
	Organismo Autónomo	Patronato Municipal Cultura			28/10/2014	
Palomares del Río	Ayuntamiento	Palomares del Río	Sevilla	7.839		No rendida
Palos de la Frontera	Ayuntamiento	Palos de la Frontera	Huelva	10.196	17/10/2014	
	Sociedad Mercantil	MicroPolígono Ind San Jorge, S.A. (MICROINDUSA)			22/10/2014	P Rendida con integridad
Pampaneira	Ayuntamiento	Pampaneira	Granada	352		No rendida
Paradas	Ayuntamiento	Paradas	Sevilla	7.094	31/10/2014	
	Sociedad Mercantil	Sociedad orbaneja S.A.M., en liquidación*			20/01/2015	FP Rendida con integridad
Parauta	Ayuntamiento	Parauta	Málaga	241		No rendida
Partaloa	Ayuntamiento	Partaloa	Almería	979	20/10/2014	
	Ayuntamiento	Paterna de Rivera	Cádiz	5.667	22/09/2014	P Rendida sin integridad
Paterna de Rivera	Sociedad Mercantil	Sociedad Municipal mixta sodepar S.A.				
Paterna del Campo	Ayuntamiento	Paterna del Campo	Huelva	3.601		No rendida
Paterna del Río	Ayuntamiento	Paterna del Río	Almería	431		No rendida
Paymogo	Ayuntamiento	Paymogo	Huelva	1.253	27/09/2014	ED No rendida
Peal de Becerro	Ayuntamiento	Peal de Becerro	Jaén	5.468	27/09/2014	P Rendida con integridad
Pechina	Ayuntamiento	Pechina	Almería	3.736	25/08/2014	ED No rendida(Rendida 09/04/2015)
Pedrera	Ayuntamiento	Pedrera	Sevilla	5.352		Rendida con integridad
	Sociedad Mercantil	Fomento y Desar. Pedrera, S.L.				No rendida
Pedro Abad	Ayuntamiento	Pedro Abad	Córdoba	2.977	21/01/2015	
	Sociedad Mercantil	Des. Inmobiliario perabeño, S.L. (DEINPE)			21/01/2015	FP Rendida con integridad
Pedro Martínez	Ayuntamiento	Pedro Martínez	Granada	1.218	06/06/2014	
Pedroche	Ayuntamiento	Pedroche	Córdoba	1.658	22/12/2014	FP Rendida con integridad
Pedroso, El	Ayuntamiento	Pedroso, El	Sevilla	2.194	22/12/2014	No rendida
Pegalajar	Ayuntamiento	Pegalajar	Jaén	3.073	16/02/2015	FP Rendida con integridad
	Organismo Autónomo	Patronato Municipal Cultura Juventud y Deportes				ED No rendida
Peligros	Ayuntamiento	Peligros	Granada	11.126	20/03/2015	
	Sociedad Mercantil	Peligros atiende S.L.			20/03/2015	FP Rendida con integridad
Peñaflor	Ayuntamiento	Peñaflor	Sevilla	3.738	06/08/2014	ED No rendida
Peñarroya-Pueblonuevo	Ayuntamiento	Peñarroya-Pueblonuevo	Córdoba	11.600	27/10/2014	
	Sociedad Mercantil	Promoc Industriales, S.L.			04/02/2015	FP Rendida con integridad
Periana	Ayuntamiento	Periana	Málaga	3.542	29/10/2014	P Rendida con integridad
Peza, La	Ayuntamiento	Peza, La	Granada	1.283	29/10/2014	No rendida

00077757

Entidad principal	Tipo entidad	Nombre	Provincia	Población 2013	Remisión de la CCGG	Rendición CCGG
Pilas	Ayuntamiento	Pilas	Sevilla	14.058		No rendida
	Organismo Autónomo	Centro M Formación Integral				
	Sociedad Mercantil	Sociedad Municipal Vivienda de Pilas, S.A.				
Pinar, El	Ayuntamiento	Pinar, El	Granada	1.021	28/10/2014	28/10/2014 P
Pinos Genil	Ayuntamiento	Pinos Genil	Granada	1.406	02/10/2014	02/10/2014 P
Pinos Puente	Ayuntamiento	Pinos Puente	Granada	12.903	23/10/2014	23/10/2014 P
Piñar	Ayuntamiento	Piñar	Granada	1.270		No rendida
	Ayuntamiento	Pizarra			03/02/2015	
	Organismo Autónomo	Patronato Municipal Radio la voz de Guadalhorce			03/02/2015	
Pizarra	Organismo Autónomo	Patronato Municipal Turismo	Málaga	9.298	03/02/2015	03/02/2015 FP
	Sociedad Mercantil	Olivar de Pizarra S.L.				Rendida sin integridad
	Sociedad Mercantil	Urbanizadora Pizarreña, S.A.			30/06/2014	
Polícar	Ayuntamiento	Polícar	Granada	225	29/09/2014	29/09/2014 P
Polopos - La Mamola	Ayuntamiento	Polopos - La Mamola	Granada	1.686	30/01/2015	30/01/2015 FP
Porcuna	Ayuntamiento	Porcuna	Jaén	6.727	11/02/2015	11/02/2015 FP
Pórtugos	Ayuntamiento	Pórtugos	Granada	372		No rendida
Posadas	Ayuntamiento	Posadas	Córdoba	7.554	02/03/2015	02/03/2015 FP
Pozo Alcón	Ayuntamiento	Pozo Alcón	Jaén	5.165	23/09/2014	23/09/2014 P
Pozoblanco	Ayuntamiento	Pozoblanco	Córdoba	17.519	29/08/2014	29/08/2014 P
Prado del Rey	Ayuntamiento	Prado del Rey	Cádiz	5.668		No rendida
	Sociedad Mercantil	Suiprasa				
	Ayuntamiento	Priego de Córdoba			14/10/2014	
	Organismo Autónomo	Patronato Adolfo Lozano Sidro			14/10/2014	
Priego de Córdoba	Organismo Autónomo	Patronato M Niceto Alcalá-Zamora y Torres	Córdoba	23.171	14/10/2014	28/10/2014 P
	Organismo Autónomo	Victor Rubio Chavari			14/10/2014	Rendida con integridad
	Sociedad Mercantil	Aguas de Priego S.L.			28/10/2014	
	Sociedad Mercantil	Geiss-96, S.L.			29/09/2014	
Pruna	Ayuntamiento	Pruna	Sevilla	2.788	24/03/2015	24/03/2015 FP
	Ayuntamiento	Puebla de Cazalla, La			11/03/2015	
Puebla de Cazalla, La	Sociedad Mercantil	J Andrade Macías S.L.	Sevilla	11.448	13/03/2015	13/03/2015 FP
	Sociedad Mercantil	Promoc y Desarrollo, S.L. (PRODEPUEBLA)			13/03/2015	Rendida con integridad
Puebla de Don Fadrique	Ayuntamiento	Puebla de Don Fadrique	Granada	2.370		No rendida
Puebla de Guzmán	Ayuntamiento	Puebla de Guzmán	Huelva	3.127	31/10/2014	31/10/2014 P
	Ayuntamiento	Puebla de los Infantes, La	Sevilla	3.134	27/10/2014	27/10/2014 P
	Sociedad Mercantil	Sociedad el Ganchal, S.A., en liquidación*			15/09/2014	Rendida con integridad

Entidad principal	Tipo entidad	Nombre	Provincia	Población 2013	Remisión de la CCGG	Rendición CCGG
Puebla del Río, La	Ayuntamiento	Puebla del Río, La	Sevilla	12.207	20/02/2015	20/02/2015 FP Rendida con integridad
Puente de Génave	Ayuntamiento	Puente de Génave	Jaén	2.260	12/12/2014	12/12/2014 FP Rendida con integridad
	Ayuntamiento	Puente-Genil			14/10/2014	
	Organismo Autónomo	Fundación Juan Rejano			15/10/2014	
Puente-Genil	Organismo Autónomo	Instituto Municipal de Servicio Comunitarios*	Córdoba	30.244	15/10/2014	22/10/2014 P Rendida con integridad
	Sociedad Mercantil	Empresa Servicios y Gestión Medioambiental S.A			17/10/2014	
	Sociedad Mercantil	Sociedad de Desarrollo (SODEPO)			22/10/2014	
Puerta de Segura, La	Ayuntamiento	Puerta de Segura, La	Jaén	2.591	20/10/2014	20/10/2014 P Rendida con integridad
	Ayuntamiento	Puerto de Santa María, El				
	Sociedad Mercantil	Agua del Puerto E M, S.A. (APEMSA)			02/07/2014	
Puerto de Santa María, El	Sociedad Mercantil	Empresa Municipal Suelo y Vivienda, S.A.	Cádiz	89.142		No rendida
	Sociedad Mercantil	El Puerto de Santa María Global S.L.U			14/10/2014	
	Sociedad Mercantil	Impulsa el Puerto, S.L.			25/11/2014	
Puerto Moral	Ayuntamiento	Puerto Moral	Huelva	283	14/11/2014	14/11/2014 FP Rendida con integridad
	Ayuntamiento	Puerto Real				
	Organismo Autónomo	Gerencia Municipal de Urbanismo				
	Organismo Autónomo	Instituto Municipal Promoc Fomento sociec y Formación				
Puerto Real	Sociedad Mercantil	Agua de Puerto Real, S.A. (APRESA)	Cádiz	41.537		No rendida
	Sociedad Mercantil	Aprisa 21 S.L				
	Sociedad Mercantil	Depu Real 21 S.L				
	Sociedad Mercantil	Empresa Municipal Suelo y Vivienda, S.A.				
	Sociedad Mercantil	Grupo Energético de Puerto Real S.A				
	Sociedad Mercantil	Informática de Puerto Real, S.L.				
Puerto Serrano	Ayuntamiento	Puerto Serrano	Cádiz	7.174		No rendida
Pujerra	Ayuntamiento	Pujerra	Málaga	314		No rendida
Pulianas	Ayuntamiento	Pulianas	Granada	5.326		No rendida
Pulpí	Ayuntamiento	Pulpí	Almería	8.871		No rendida
	Ayuntamiento	Punta Umbría			27/10/2014	
Punta Umbría	Sociedad Mercantil	Radio Punta Umbría, S.L.	Huelva	14.976	12/08/2014	27/10/2014 P Rendida con integridad
	Sociedad Mercantil	Sociedad Municipal Gestión Suelo, S.L.			03/10/2014	
	Sociedad Mercantil	Sociedad Municipal Salinas del Astur, S.L.U			06/08/2014	
Purchena	Ayuntamiento	Purchena	Almería	1.727	24/10/2014	24/10/2014 P Rendida con integridad
Purullena	Ayuntamiento	Purullena	Granada	2.453		No rendida

00077757

Entidad principal	Tipo entidad	Nombre	Provincia	Población 2013	Remisión de la CCGG	Rendición CCGG
Quentar	Ayuntamiento	Quentar	Granada	1.020	28/10/2014	28/10/2014 P Rendida con integridad
Quesada	Ayuntamiento	Quesada	Jaén	5.705	04/11/2014	04/11/2014 FP Rendida con integridad
Ragol	Ayuntamiento	Ragol	Almería	340		ED No rendida(Rendida 12/05/2015)
Rambla, La	Ayuntamiento	Rambra, La	Córdoba	7.580		No rendida
Real de la Jara, El	Ayuntamiento	Real de la Jara, El	Sevilla	1.617		No rendida
	Sociedad Mercantil	Fomento y Desarrollo, S.L.				
	Ayuntamiento	Rincón de la Victoria			11/02/2015	
	Organismo Autónomo	O a delphos			11/02/2015	
	Organismo Autónomo	Patronato Cueva del Tesoro			11/02/2015	
Rincón de la Victoria	Organismo Autónomo	Patronato Municipal Deportes	Málaga	41.827	11/02/2015	11/02/2015 FP Rendida sin integridad
	Sociedad Mercantil	Iniciativas Municipales del Rincón de la Victoria, S.A. en liquidación *				
	Sociedad Mercantil	Onda rincón, S. L.			11/02/2015	
	Ayuntamiento	Rinconada, La			29/10/2014	
	Organismo Autónomo	Patronato Municipal Disminuidos Psíquicos y físicos			07/10/2014	
Rinconada, La	Organismo Autónomo	Patronato Municipal Juventud y Deportes	Sevilla	37.755	26/09/2014	29/10/2014 P Rendida con integridad
	Organismo Autónomo	Radio Rinconada emisora m			28/10/2014	
	Sociedad Mercantil	Sociedad Desarrollo Económico (SODERINSA)			03/09/2014	
Riogordo	Ayuntamiento	Riogordo	Málaga	3.083		No rendida
Rioja	Ayuntamiento	Rioja	Almería	1.397	16/09/2014	16/09/2014 P Rendida con integridad
Rociana del Condado	Ayuntamiento	Rociana del Condado	Huelva	7.673	20/10/2014	20/10/2014 P Rendida con integridad
Roda de Andalucía, La	Ayuntamiento	Roda de Andalucía, La	Sevilla	4.351	29/10/2014	29/10/2014 P Rendida sin integridad
	Sociedad Mercantil	Sociedad para el Desarrollo S.A.				
	Ayuntamiento	Ronda				
	Organismo Autónomo	Formación y Promoc de emp			12/01/2015	
	Organismo Autónomo	Patronato Deportivo Municipal*			16/12/2014	
Ronda	Sociedad Mercantil	Empresa Municipal Radio, S.A.(SOMUCSA)	Málaga	36.665		No rendida
	Sociedad Mercantil	Palacio de Congresos S.L.				
	Sociedad Mercantil	Sociedad Limpieza y aseo, S.A. (SOLIARSA)			28/11/2014	
	Sociedad Mercantil	Turismo de Ronda S. A.				
Ronquillo, El	Ayuntamiento	Ronquillo, El	Sevilla	1.429		No rendida
	Sociedad Mercantil	El Ronco Sociedad Municipal el Ronquillo, S.L.				
Roquetas de Mar	Ayuntamiento	Roquetas de Mar	Almería	87.868	09/10/2014	09/10/2014 P Rendida con integridad

Entidad principal	Tipo entidad	Nombre	Provincia	Población 2013	Remisión de la CCGG	Rendición CCGG
Rosal de la Frontera	Ayuntamiento	Rosal de la Frontera	Huelva	1.830	29/10/2014	29/10/2014 P Rendida con integridad
	Ayuntamiento	Rota			05/02/2015	
	Organismo Autónomo	Fundación agríCultura y Medio Ambiente			05/02/2015	
	Organismo Autónomo	Fundación Juventud, Cultura y Deporte			09/02/2015	
	Organismo Autónomo	Fundación Turismo y Comercio			05/02/2015	
Rota	Organismo Autónomo	Recaudación	Cádiz	29.136	05/02/2015	09/02/2015 FP Rendida con integridad
	Sociedad Mercantil	Centro Especial de Empleo torre de la merced S.L.			30/01/2015	
	Sociedad Mercantil	Empresa Municipal Aguas de Rota, S.A.			25/07/2014	
	Sociedad Mercantil	Sociedad Municipal Desarrollo Económico S.A.			30/01/2015	
	Sociedad Mercantil	Servicios asistenciales de proximidad S.A.*			30/01/2015	
	Sociedad Mercantil	Sociedad urbanística de Rota , S.A.			06/02/2015	
Rubio, El	Ayuntamiento	Rubio, El	Sevilla	3.580	19/11/2014	19/11/2014 FP Rendida con integridad
Rubite	Ayuntamiento	Rubite	Granada	501		No rendida
Rus	Ayuntamiento	Rus	Jaén	3.740	20/11/2014	20/11/2014 FP Rendida con integridad
Rute	Ayuntamiento	Rute	Córdoba	10.560	29/08/2014	29/08/2014 P Rendida con integridad
Sabiote	Ayuntamiento	Sabiote	Jaén	4.143		No rendida
Salar	Ayuntamiento	Salar	Granada	2.757	12/09/2014	12/09/2014 P Rendida con integridad
Salares	Ayuntamiento	Salares	Málaga	229		No rendida(Rendida 12/05/2015)
Salobreña	Ayuntamiento	Salobreña				
	Sociedad Mercantil	Empresa Promoc y Desarrollo, S.L.	Granada	12.509		No rendida
	Sociedad Mercantil	Radio salobreña onda tropical, S.L.				
Salteras	Ayuntamiento	Salteras				
	Sociedad Mercantil	Promocion y Desarrollos de Salteras, S.L (PRODESA, S.L.)	Sevilla	5.449		No rendida
San Bartolomé de la Torre	Ayuntamiento	San Bartolomé de la Torre	Huelva	3.610	26/08/2014	26/08/2014 P Rendida con integridad
	Ayuntamiento	San Fernando			30/09/2014	
San Fernando	Organismo Autónomo	Fundación Municipal de la mujer			30/09/2014	
	Organismo Autónomo	Instituto Promoción Ciudad			30/09/2014	
	Organismo Autónomo	Patronato Municipal Cultura y fiestas	Cádiz	96.361	30/09/2014	23/10/2014 P Rendida con integridad
	Organismo Autónomo	Patronato Municipal Deportes y Juventud			30/09/2014	
	Sociedad Mercantil	Empresa Suelo isleño, S.A.			23/10/2014	
San José del Valle	Ayuntamiento	San José del Valle	Cádiz	4.460	23/10/2014	23/10/2014 P Rendida con integridad
San Juan de Aznalfarache	Ayuntamiento	San Juan de Aznalfarache	Sevilla	21.801	31/10/2014	31/10/2014 P Rendida con integridad
	Organismo Autónomo	Patronato Municipal Deportes			31/10/2014	

00077757

Entidad principal	Tipo entidad	Nombre	Provincia	Población 2013	Remisión de la CCGG	Rendición CCGG
San Juan del Puerto	Ayuntamiento	San Juan del Puerto	Huelva	8.600	02/10/2014	02/10/2014 P Rendida con integridad
San Nicolás del Puerto	Ayuntamiento	San Nicolás del Puerto	Sevilla	621	30/10/2014	No rendida
San Roque	Ayuntamiento	San Roque			30/10/2014	
	Sociedad Mercantil	Empresa Mpal. Suelo y Vivienda, S.A. (EMROQUE)			29/10/2014	
	Sociedad Mercantil	Empresa mixta Gestión recursos ambientales alcaldesa	Cádiz	29.536	29/10/2014	30/10/2014 P Rendida con integridad
	Sociedad Mercantil	E Sº Medio Ambiente y Des. sostenido (EMADESA)			29/10/2014	
	Sociedad Mercantil	Medios de Comunicación			29/10/2014	
San Sebastián de los Ballesteros	Sociedad Mercantil	Plantas, flores y Jardinería en gral. amanecer, S.L.	Córdoba	840	29/10/2014	No rendida
San Silvestre de Guzmán	Ayuntamiento	San Sebastián de los Ballesteros	Huelva	699	29/10/2014	No rendida (Rendida 09/04/2015)
Sanlúcar de Barrameda	Ayuntamiento	San Silvestre de Guzmán				
	Organismo Autónomo	Sanlúcar de Barrameda				
	Organismo Autónomo	Gerencia Municipal de Urbanismo				
	Organismo Autónomo	Patronato Municipal Juventud y Deportes				
	Sociedad Mercantil	Empresa Municipal Limpieza colegios (ELICODESA)				
	Sociedad Mercantil	Empresa Municipal Limpieza Vía pública	Cádiz	67.301		No rendida
	Sociedad Mercantil	Empresa Municipal Vivienda				
	Sociedad Mercantil	E. Mpal Residencia Mayores S.A.(EMUREMASA)				
	Sociedad Mercantil	Ecosan S.A., en liquidación*				
	Sociedad Mercantil	Recaudación y Servicios			14/11/2014	
Sanlúcar de Guadiana	Ayuntamiento	Sanlúcar de Guadiana	Huelva	461		No rendida
Sanlúcar la Mayor	Ayuntamiento	Sanlúcar la Mayor			13/11/2014	
	Sociedad Mercantil	Sanlúcar Sostenible, S.L.	Sevilla	13.498	17/11/2014	17/11/2014 FP Rendida con integridad
Santa Ana la Real	Ayuntamiento	Santa Ana la Real	Huelva	535		No rendida
	Sociedad Mercantil	Granja esc. Turismo rural, S.L.				
Santa Barbara de Casa	Ayuntamiento	Santa Barbara de Casa	Huelva	1.098		No rendida
Santa Cruz de Marchena	Ayuntamiento	Santa Cruz de Marchena	Almería	214		No rendida
	Ayuntamiento	Santa Cruz del Comercio	Granada	571	04/12/2014	04/12/2014 FP Rendida con integridad
Santa Elena	Ayuntamiento	Santa Elena	Jaén	970	29/10/2014	29/10/2014 P Rendida con integridad
	Ayuntamiento	Santa Eufemia	Córdoba	916	22/10/2014	22/10/2014 P Rendida con integridad
Santa Eufemia	Organismo Autónomo	Residencia M de Mayores "Ntra.Sra. de Africa"				
	Ayuntamiento	Santa Fe				
	Organismo Autónomo	Patronato Municipal Deportes	Granada	15.323		No rendida
	Sociedad Mercantil	Empresa Municipal Suelo de Santa Fe				

Entidad principal	Tipo entidad	Nombre	Provincia	Población 2013	Remisión de la CCGG	Rendición CCGG		
Santa Fe de Mondújar	Ayuntamiento	Santa Fe de Mondújar	Almería	419	06/11/2014	06/11/2014	FP	Rendida con integridad
Santa Olalla del Cala	Ayuntamiento	Santa Olalla del Cala	Huelva	2.023	23/10/2014	23/10/2014	P	Rendida con integridad
Santaella	Ayuntamiento	Santaella	Córdoba	6.142	31/10/2014	31/10/2014	P	Rendida con integridad
Santiago de Calatrava	Ayuntamiento	Santiago de Calatrava	Jaén	795	10/12/2014	10/12/2014	FP	Rendida con integridad
Santiago-Pontones	Ayuntamiento	Santiago-Pontones	Jaén	3.491	28/10/2014	28/10/2014	P	Rendida con integridad
Santiponce	Organismo Autónomo	O a San Isidoro del Campo*	Sevilla	8.382	24/10/2014	24/10/2014	P	Rendida sin integridad
	Sociedad Mercantil	Empresa Municipal Promoc Suelo y Viviendas, S.L. (PROSUVISA)						
Santisteban del Puerto	Ayuntamiento	Santisteban del Puerto	Jaén	4.758	30/10/2014	30/10/2014	P	Rendida con integridad
Santo Tomé	Ayuntamiento	Santo Tomé	Jaén	2.430	28/10/2014	28/10/2014	P	Rendida con integridad
Saucejo, El	Ayuntamiento	Saucejo, El	Sevilla	4.462	22/10/2014	22/10/2014	P	Rendida con integridad
Savalonga	Ayuntamiento	Savalonga	Málaga	1.568	28/08/2014	28/08/2014	P	Rendida con integridad
Sedella	Ayuntamiento	Sedella	Málaga	715				No rendida
Segura de la Sierra	Ayuntamiento	Segura de la Sierra	Jaén	1.949	28/10/2014	28/10/2014	P	Rendida con integridad
Senes	Ayuntamiento	Senes	Almería	311	20/01/2015	20/01/2015	FP	Rendida con integridad
Serón	Ayuntamiento	Serón	Almería	2.290	30/10/2014	30/10/2014	P	Rendida con integridad
Setenil de las Bodegas	Ayuntamiento	Setenil de las Bodegas	Cádiz	2.894	21/08/2014	21/08/2014	P	Rendida con integridad
	Ayuntamiento	Sevilla			31/10/2014			
	Organismo Autónomo	Agencia Tributaria			30/10/2014			
	Organismo Autónomo	Gerencia Municipal Urbanismo			30/10/2014			
	Organismo Autónomo	Instituto de la Cultura y de las artes			30/10/2014			
	Organismo Autónomo	Instituto Municipal de Deportes			30/10/2014			
	Organismo Autónomo	Patronato del Real Alcázar			24/10/2014			
	Sociedad Mercantil	Corporación de Empresas Municipales de Sevilla A.I.E.			03/11/2014			
Sevilla	Sociedad Mercantil	Empresa Limpieza pca y protección ambiental, S.A. (LIPASAM)	Sevilla	700.169	24/10/2014	11/11/2014	FP	Rendida sin integridad
	Sociedad Mercantil	Empresa Municipal abastec Saneamiento Aguas, S.A. (EMASESA)			11/11/2014			
	Sociedad Mercantil	Empresa Municipal Vivienda, S.A.			23/10/2014			
	Sociedad Mercantil	Mercedes centrales abast, S.A. (MERCASEVILLA)			31/10/2014			
	Sociedad Mercantil	Sevilla digital uno de Televisión S.A.						
	Sociedad Mercantil	Sevilla global, S.A.						
	Sociedad Mercantil	Transportes Urbanos de Sevilla, S.A. (TUSSAM)			24/07/2014			

00077757

Entidad principal	Tipo entidad	Nombre	Provincia	Población 2013	Remisión de la CCGG	Rendición CCGG
Sierra de Yeguas	Ayuntamiento	Sierra de Yeguas	Málaga	3.488	06/10/2014	06/10/2014 P Rendida con integridad
Sierro	Ayuntamiento	Sierro	Almería	436	03/11/2014	03/11/2014 FP Rendida con integridad
Siles	Ayuntamiento	Siles	Jaén	2.387	19/08/2014	19/08/2014 P Rendida con integridad
Somontín	Ayuntamiento	Somontín	Almería	521		No rendida
Soportújar	Ayuntamiento	Soportújar	Granada	287	10/09/2014	10/09/2014 P Rendida con integridad
Sorbas	Ayuntamiento	Sorbas	Almería	2.765	08/01/2015	08/01/2015 FP Rendida con integridad
Sorhuela del Guadalimar	Ayuntamiento	Sorhuela del Guadalimar	Jaén	1.317		No rendida
Sorvilán	Ayuntamiento	Sorvilán	Granada	572		No rendida
Sufi	Ayuntamiento	Sufi	Almería	251	29/09/2014	29/09/2014 P Rendida con integridad
Tabernas	Ayuntamiento	Tabernas	Almería	3.696	16/06/2014	16/06/2014 P Rendida con integridad
Taberno	Ayuntamiento	Taberno	Almería	1.130	14/01/2015	14/01/2015 FP Rendida con integridad
Taha, La	Ayuntamiento	Taha, La	Granada	719	17/02/2015	17/02/2015 FP Rendida con integridad
Tahal	Ayuntamiento	Tahal	Almería	441		No rendida
Tarifa	Ayuntamiento	Tarifa				
	Organismo Autónomo	Ente Televisión Radio*				
	Organismo Autónomo	Patronato Cultura*				
	Organismo Autónomo	Patronato Deportes*		18.085		No rendida
	Organismo Autónomo	Patronato Municipal Juventud				
	Sociedad Mercantil	Urbanizadora Tarifa, S.A. (URTASA)				
Teba	Ayuntamiento	Teba	Málaga	4.044	17/10/2014	17/10/2014 P Rendida con integridad
Terque	Ayuntamiento	Terque	Almería	456	06/11/2014	06/11/2014 FP Rendida con integridad
Tijola	Ayuntamiento	Tijola	Almería	3.840	28/08/2014	28/08/2014 P Rendida con integridad
Tocina	Ayuntamiento	Tocina	Sevilla	9.640	31/10/2014	31/10/2014 P Rendida con integridad
Tolox	Sociedad Mercantil	Local Tocina-los Rosales, S.L.				
Tomares	Ayuntamiento	Tolox	Málaga	2.295	31/10/2014	31/10/2014 P Rendida con integridad
Torre Alháquime	Ayuntamiento	Tomares	Sevilla	24.346		ED No rendida
Torreblascopedro	Ayuntamiento	Torre Alháquime	Cádiz	789	26/08/2014	26/08/2014 P Rendida con integridad
Torrecampo	Ayuntamiento	Torreblascopedro	Jaén	2.789	01/10/2014	01/10/2014 P Rendida con integridad
Torre-Cardela	Organismo Autónomo	Torrecampo	Córdoba	1.210	08/10/2014	08/10/2014 P Rendida con integridad
Torredelcampo	Ayuntamiento	Residencia de ancianos	Granada	860	08/10/2014	
	Ayuntamiento	Torre-Cardela				No rendida
	Ayuntamiento	Torredelcampo			31/10/2014	
	Organismo Autónomo	Patronato Municipal Cultura Juventud y Deporte	Jaén	14.729	31/10/2014	31/10/2014 P Rendida con integridad
	Sociedad Mercantil	Empresa Municipal de Aguas de Torredelcampo			31/10/2014	
Torredonjimeno	Ayuntamiento	Torredonjimeno	Jaén	14.116	19/08/2014	19/08/2014 P Rendida con integridad

Entidad principal	Tipo entidad	Nombre	Provincia	Población 2013	Remisión de la CCGG	Rendición CCGG
	Ayuntamiento	Torremolinos			29/10/2014	
	Organismo Autónomo	Agencia Promoción y Desarrollo Local de Torremolinos			28/10/2014	
	Organismo Autónomo	Patronato Municipal de Deportes			29/10/2014	
	Sociedad Mercantil	Aseo y Limpieza			22/10/2014	
Torremolinos	Sociedad Mercantil	Fomento y difusión de la Cultura, S.A.	Málaga	69.389	29/10/2014	P Rendida sin integridad
	Sociedad Mercantil	Limpieza de torremolinos, S.A.			22/10/2014	
	Sociedad Mercantil	Los pinarres vivero m			22/10/2014	
	Sociedad Mercantil	Palacio Congresos y Exposiciones Costa del sol			22/10/2014	
	Sociedad Mercantil	Samsset			22/10/2014	
	Sociedad Mercantil	Torremolinos Televisión, S.A.			22/10/2014	
Torreperogil	Ayuntamiento	Torreperogil	Jaén	7.649	27/08/2014	P Rendida con integridad
	Organismo Autónomo	Oal Centro Especial de Empleo de Torreperogil			18/09/2014	
Torres	Ayuntamiento	Torres	Jaén	1.592	05/11/2014	FP Rendida con integridad
Torres de Albánchez	Ayuntamiento	Torres de Albánchez	Jaén	915		ED No rendida(Rendida 22/04/2015)
	Ayuntamiento	Torrox			01/12/2014	
Torrox	Organismo Autónomo	Patronato Municipal Deportes	Málaga	18.514	27/11/2014	FP Rendida con integridad
	Organismo Autónomo	Patronato Municipal Turismo			27/11/2014	
	Organismo Autónomo	Promoción emp Desarrollo econ (OALDE)			26/11/2014	
Torvizcón	Ayuntamiento	Torvizcón	Granada	734	28/01/2015	FP Rendida con integridad
Totalán	Ayuntamiento	Totalán	Málaga	736	27/10/2014	P Rendida con integridad
Trebujena	Ayuntamiento	Trebujena	Cádiz	7.089	03/02/2015	FP Rendida sin integridad
	Sociedad Mercantil	Promoc pca Suelo Industrial				
	Sociedad Mercantil	Trebujena emprende, S.L.				
Tres Villas, Las	Ayuntamiento	Tres Villas, Las	Almería	603	22/12/2014	FP Rendida con integridad
Trevélez	Ayuntamiento	Trevélez	Granada	810	21/10/2014	P Rendida con integridad
Trigueros	Ayuntamiento	Trigueros	Huelva	7.822	31/10/2014	P Rendida con integridad
Turón	Ayuntamiento	Turón	Granada	284		ED No rendida(Rendida 14/04/2015)
Turre	Ayuntamiento	Turre	Almería	3.960	10/10/2014	P Rendida con integridad
Turrillas	Ayuntamiento	Turrillas	Almería	243	05/11/2014	FP Rendida con integridad
Úbeda	Ayuntamiento	Úbeda	Jaén	35.514	07/10/2014	P Rendida con integridad

00077757

Entidad principal	Tipo entidad	Nombre	Provincia	Población 2013	Remisión de la CCGG	Rendición CCGG
	Ayuntamiento	Ubrique			27/03/2015	
	Organismo Autónomo	Patronato Municipal Deportes			27/03/2015	
Ubrique	Organismo Autónomo	Patronato Municipal emisora de Radio	Cádiz	16.877	27/03/2015	FP
	Sociedad Mercantil	Adm marca y denominación art piel, S.A.			16/03/2015	FP
	Sociedad Mercantil	Aguas de Ubrique, S.A.				Rendida sin integridad
	Sociedad Mercantil	Promotora ubriqueña de Viviendas (PROVISA)			17/03/2015	
Ugijar	Ayuntamiento	Ugijar	Granada	2.638		No rendida
Ujeila del Campo	Ayuntamiento	Ujeila del Campo	Almería	963		No rendida
Umbrete	Ayuntamiento	Umbrete	Sevilla	8.512	11/06/2014	Rendida con integridad
	Sociedad Mercantil	Sociedad Desarrollo econ., S.L. (SODEUM)			22/10/2014	P
Urrácal	Ayuntamiento	Urrácal	Almería	329	30/10/2014	P
	Ayuntamiento	Utrera			02/03/2015	
Utrera	Sociedad Mercantil	Sociedad Promoción y Desarrollo de Utrera, S.A., en liquidación*	Sevilla	52.013		FP
Valdearco	Ayuntamiento	Valdearco	Huelva	223	11/10/2014	P
Valdepeñas de Jaén	Ayuntamiento	Valdepeñas de Jaén	Jaén	4.045	14/10/2014	P
Valencina de la Concepción	Ayuntamiento	Valencina de la Concepción	Sevilla	7.986		No rendida
Valenzuela	Ayuntamiento	Valenzuela	Córdoba	1.289	17/02/2015	FP
Valle de Abdalajís	Ayuntamiento	Valle de Abdalajís	Málaga	2.712	10/12/2014	FP
Valle del Zalabí	Ayuntamiento	Valle del Zalabí	Granada	2.259	22/09/2014	P
Valle, El	Ayuntamiento	Valle, El	Granada	1.052	21/10/2014	P
Valor	Ayuntamiento	Valor	Granada	609		No rendida
Valsequillo	Ayuntamiento	Valsequillo	Córdoba	392	23/09/2014	P
	Ayuntamiento	Valverde del Camino			22/09/2014	
Valverde del Camino	Sociedad Mercantil	Gestor Infraestructuras (GIVSA)	Huelva	12.766	22/09/2014	P
	Sociedad Mercantil	Radio valverde inFormación, S.L.			18/09/2014	
Vegas del Genil	Ayuntamiento	Vegas del Genil	Granada	10.003		ED
	Sociedad Mercantil	Empresa Municipal vegevisa, en liquidación*	Granada			No rendida(Rendida 15/04/2015)
Vejer de la Frontera	Ayuntamiento	Vejer de la Frontera	Cádiz	12.882		No rendida
Velefique	Ayuntamiento	Velefique	Almería	292	05/02/2015	FP
Velez de Benaudalla	Ayuntamiento	Velez de Benaudalla	Granada	2.890	29/10/2014	P
	Ayuntamiento	Vélez-Málaga				
Vélez-Málaga	Organismo Autónomo	Desarrollo integral	Málaga	76.911		No rendida
	Organismo Autónomo	Gerencia Municipal Urbanismo				
	Sociedad Mercantil	Empresa Municipal Vivienda				

Entidad principal	Tipo entidad	Nombre	Provincia	Población 2013	Remisión de la CCGG	Rendición CCGG
Vélez-Blanco	Ayuntamiento	Vélez-Blanco	Almería	2.066	18/12/2014	18/12/2014 FP
Vélez-Rubio	Ayuntamiento	Vélez-Rubio	Almería	6.841		No rendida
Ventas de Huelma	Ayuntamiento	Ventas de Huelma	Granada	693		No rendida
Vera	Ayuntamiento	Vera				
	Organismo Autónomo	Agencia de Gestión Tributaria y Recaudación				
	Sociedad Mercantil	Codeur S.A	Almería	15.424	21/08/2014	No rendida
	Sociedad Mercantil	Ferial Vera S.L				
Viator	Ayuntamiento	Viator	Almería	5.600	16/09/2014	16/09/2014 P
Vícar	Ayuntamiento	Vícar	Almería	24.233	16/10/2014	16/10/2014 P
Victoria, La	Ayuntamiento	Victoria, La	Córdoba	2.385	30/12/2014	30/12/2014 FP
Vilches	Ayuntamiento	Vilches	Jaén	4.768	10/10/2014	10/10/2014 P
Villa de Otura	Ayuntamiento	Villa de Otura	Granada	6.868		No rendida
Villa del Río	Ayuntamiento	Villa del Río	Córdoba	7.473	29/09/2014	29/09/2014 P
Villablanca	Ayuntamiento	Villablanca	Huelva	3.012	31/10/2014	31/10/2014 P
	Ayuntamiento	Villacarrillo			10/10/2014	
	Organismo Autónomo	Centro Especial de Empleo M tavisur			10/10/2014	
Villacarrillo	Organismo Autónomo	Escuela Taller Rehabilitación Patrimonio	Jaén	11.263	10/10/2014	10/10/2014 P
	Organismo Autónomo	Patronato Municipal Cultura			10/10/2014	
	Organismo Autónomo	Patronato Municipal Juventud y Deportes			10/10/2014	
Villafranca de Córdoba	Ayuntamiento	Villafranca de Córdoba	Córdoba	4.876	25/09/2014	25/09/2014 P
Villaharta	Ayuntamiento	Villaharta	Córdoba	751	17/10/2014	17/10/2014 P
Villalba del Alcor	Ayuntamiento	Villalba del Alcor	Huelva	3.395		No rendida
Villaluenga del Rosario	Ayuntamiento	Villaluenga del Rosario	Cádiz	448	07/11/2014	07/11/2014 FP
Villamanrique de la Condesa	Ayuntamiento	Villamanrique de la Condesa				
	Organismo Autónomo	Patronato Social educativo	Sevilla	4.359		No rendida
	Sociedad Mercantil	S. Desar. manriqueña, S.L.			09/10/2014	
	Ayuntamiento	Villamartín			20/10/2014	
Villamartín	Organismo Autónomo	Inst Promoción y Desarrollo			28/10/2014	
	Sociedad Mercantil	Desarrollo y avances de Villamartín, S.A.en liquidación*	Cádiz	12.366		28/10/2014 P
Villanueva de Algaidas	Ayuntamiento	Villanueva de Algaidas	Granada	1.031	28/11/2014	28/11/2014 FP
Villanueva de Córdoba	Ayuntamiento	Villanueva de Córdoba	Málaga	4.471	31/10/2014	31/10/2014 P
	Ayuntamiento	Villanueva de Córdoba	Córdoba	9.326	28/10/2014	28/10/2014 P
	Ayuntamiento	Villanueva de la Concepción			04/12/2014	
Villanueva de la Concepción	Organismo Autónomo	Patronato Deportivo y Cultural	Málaga	3.460	27/01/2015	27/01/2015 FP

00077757

Entidad principal	Tipo entidad	Nombre	Provincia	Población 2013	Remisión de la CCGG	Rendición CCGG
Villanueva de la Reina	Ayuntamiento Sociedad Mercantil	Villanueva de la Reina Hortireina S.L.*	Jaén	3.301	22/10/2014	22/10/2014 P Rendida sin integridad
Villanueva de las Cruces	Ayuntamiento	Villanueva de las Cruces	Huelva	400	17/11/2014	17/11/2014 FP Rendida con integridad
Villanueva de las Torres	Ayuntamiento	Villanueva de las Torres	Granada	695	07/11/2014	07/11/2014 FP Rendida con integridad
Villanueva de los Castillejos	Ayuntamiento	Villanueva de los Castillejos	Huelva	2.759		No rendida
Villanueva de San Juan	Ayuntamiento	Villanueva de San Juan	Sevilla	1.300	30/10/2014	30/10/2014 P Rendida con integridad
Villanueva de Tapia	Ayuntamiento	Villanueva de Tapia	Málaga	1.603	07/08/2014	07/08/2014 P Rendida con integridad
Villanueva del Ariscal	Ayuntamiento Organismo Autónomo	Villanueva del Ariscal Futuriscal	Sevilla	6.244		No rendida
Villanueva del Arzobispo	Ayuntamiento	Villanueva del Arzobispo	Jaén	8.768	17/10/2014	17/10/2014 P Rendida con integridad
Villanueva del Duque	Organismo Autónomo	Centro Especial Empleo San Blas				
Villanueva del Duque	Ayuntamiento	Villanueva del Duque	Córdoba	1.582	04/03/2015	04/03/2015 FP Rendida con integridad
Villanueva del Rey	Ayuntamiento	Villanueva del Rey	Córdoba	1.134	09/10/2014	09/10/2014 P Rendida con integridad
Villanueva del Río y Minas	Ayuntamiento Sociedad Mercantil	Villanueva del Río y Minas San Fernando soc. Desar. Local, S.L.	Sevilla	5.096	31/10/2014	31/10/2014 P Rendida sin integridad
Villanueva del Rosario	Ayuntamiento	Villanueva del Rosario	Málaga	3.588	30/01/2015	30/01/2015 FP Rendida con integridad
Villanueva del Trabuco	Ayuntamiento	Villanueva del Trabuco	Málaga	5.444	24/10/2014	24/10/2014 P Rendida con integridad
Villanueva Mesía	Ayuntamiento	Villanueva Mesía	Granada	2.085	16/06/2014	16/06/2014 P Rendida con integridad
Villaralto	Ayuntamiento	Villaralto	Córdoba	1.262		No rendida
Villardompardo	Ayuntamiento	Villardompardo	Jaén	1.081	30/10/2014	30/10/2014 P Rendida con integridad
Villares, Los	Ayuntamiento	Villares, Los	Jaén	6.013	01/09/2014	01/09/2014 P Rendida con integridad
Villarrasa	Ayuntamiento	Villarrasa	Huelva	2.219	09/10/2014	09/10/2014 P Rendida con integridad
Villarrodrigo	Ayuntamiento	Villarrodrigo	Jaén	464	30/10/2014	30/10/2014 P Rendida con integridad
Villatorres	Ayuntamiento	Villatorres	Jaén	4.472	17/12/2014	17/12/2014 FP Rendida con integridad
Villaverde del Río	Ayuntamiento Sociedad Mercantil	Villaverde del Río Regajo hondo, S.A.	Sevilla	7.697	10/02/2015	10/02/2015 FP Rendida con integridad
Villaviciosa de Córdoba	Ayuntamiento	Villaviciosa de Córdoba	Córdoba	3.511	02/12/2014	02/12/2014 FP Rendida con integridad
Vífuela, La	Sociedad Mercantil	Desar. villaviciosa, S.L.				
Vífuela, La	Ayuntamiento	Vífuela, La	Málaga	2.073	30/10/2014	30/10/2014 P Rendida con integridad
Viso del Alcor, El	Ayuntamiento	Viso del Alcor, El			10/02/2015	
Viso del Alcor, El	Organismo Autónomo	Patronato Municipal Radio alcores	Sevilla	19.099	12/02/2015	12/02/2015 FP Rendida con integridad
Viso, El	Sociedad Mercantil	Gestión urbanística, S.A.M. (GUSAM)			23/07/2014	
Víznar	Ayuntamiento	Víznar	Córdoba	2.723	31/10/2014	31/10/2014 P Rendida con integridad
Yunquera	Ayuntamiento	Yunquera	Granada	982	10/10/2014	10/10/2014 P Rendida con integridad
Yunquera	Ayuntamiento	Yunquera	Málaga	3.091	02/02/2015	02/02/2015 FP Rendida con integridad

Entidad principal	Tipo entidad	Nombre	Provincia	Población 2013	Remisión de la CCGG	Rendición CCGG
Zafarraya	Ayuntamiento	Zafarraya	Granada	1.980	16/10/2014	16/10/2014 P Rendida con integridad
Zagra	Ayuntamiento	Zagra	Granada	900		No rendida
Zahara	Ayuntamiento	Zahara	Cádiz	1.471		No rendida
Zalamea la Real	Ayuntamiento	Zalamea la Real	Huelva	3.329	07/01/2015	07/01/2015 FP Rendida con integridad
Zubia, La	Ayuntamiento	Zubia, La	Granada	18.595	30/01/2015	30/01/2015 FP Rendida con integridad
Zúfre	Ayuntamiento	Zúfre	Huelva	896	24/10/2014	24/10/2014 P Rendida con integridad
Zúheros	Ayuntamiento	Zúheros	Córdoba	710		ED No rendida
Zújar	Ayuntamiento	Zújar	Granada	2.930		ED No rendida
Zurgena	Ayuntamiento	Zurgena	Almería	3.201	13/01/2015	13/01/2015 FP Rendida con integridad

P: en plazo FP: fuera de plazo RC: rendición en curso DE: en desarrollo (rendición iniciada pero no concluida)

* Entidades que se encuentran sin actividad

Fuente: Elaboración propia a partir de la información de la plataforma de rendición

10.1.3 Entidades locales autónomas

Municipio	Nombre ELA	Provincia	Rendición de la Cuenta General			
Adamuz	Algallarán	Córdoba	10/02/2015	FP	Rendida	
Alcalá la Real	Mures	Jaén	23/10/2014	P	Rendida	
Alcaudete	Bobadilla	Jaén	29/12/2014	FP	Rendida	
Alhama de Granada	Ventas de Zafarraya	Granada	11/12/2014	FP	Rendida	
Alosno	Tharsis	Huelva	30/12/2014	FP	Rendida	
Andújar	Ropera, La	Jaén	No rendida			
	Villares, Los		No rendida			
Arenas del Rey	Fornes	Granada	No rendida			
	Játar		15/10/2014	P	Rendida	
Baños de la Encina	Centenillo, El	Jaén	No rendida			
Barbate	Zahara de los Atunes	Cádiz	No rendida			
Bedmar y García	García	Jaén	12/09/2014	P	Rendida	
Berja	Balanegra	Almería	26/09/2014	P	Rendida	
Cabezas de San Juan, Las	Marismillas	Sevilla		ED	No rendida(Rendida 20/04/2015)	
Cacín	Turro, El	Granada	28/11/2014	FP	Rendida	
Calañas	Zarza, La-perrunal	Huelva	No rendida			
Écija	Isla Redonda-La Aceñuela	Sevilla	31/10/2014	P	Rendida	
Encinarejo	Encinarejo de Córdoba	Córdoba	28/10/2014	P	Rendida	
Fondón	Fuente Victoria-Fondón	Almería	No rendida			
Fuente Palmera	Aldea de Fuente Carreteros	Córdoba	27/10/2014	P	Rendida	
	Ochavillo del Río		11/12/2014	FP	Rendida	
Guadix	Bacor-Olivar	Granada	10/10/2014	P	Rendida	
Isla Cristina	Redondela, La	Huelva	08/01/2015	FP	Rendida	
Iznalloz	Dehesas Viejas	Granada	No rendida			
	Domingo Pérez		23/12/2014	FP	Rendida	
Jerez de la Frontera	Barca de la Florida, La	Cádiz	30/12/2014	FP	Rendida	
	Estella del Marqués		30/12/2014	FP	Rendida	
	Guadalacín		30/12/2014	FP	Rendida	
	Nuevajarilla		30/12/2014	FP	Rendida	
	San isidro de Guadalete		30/12/2014	FP	Rendida	
	Torno, El		25/11/2014	FP	Rendida	
Torrecaera			30/12/2014	FP	Rendida	
Jimena de la Frontera	San Martin del Tesorillo	Cádiz	18/12/2014	FP	Rendida	
Linares	Estación Linares-Baeza	Jaén	29/10/2014	P	Rendida	
Lupión	Guadalimar	Jaén	No rendida			
Motril	Carchuna-Calahonda	Granada	05/09/2014	P	Rendida	
	Torrenueva		17/10/2014	P	Rendida	
Nevada	Mairena	Granada		ED	No rendida(Rendida 28/04/2015)	
	Picena		03/12/2014	FP	Rendida	
Pinos Puente	Valderrubio	Granada	03/12/2014	FP	Rendida	
Priego de Córdoba	Castil de Campos	Córdoba	17/12/2014	FP	Rendida	
Ronda	Montecorto	Málaga	14/01/2015	FP	Rendida	
	Serrato		18/08/2014	P	Rendida	
Rus	Marmol, El	Jaén		ED	No rendida (Rendida 09/04/2015)	
Santaella	La Guajarrosa	Córdoba	29/12/2014	FP	Rendida	
Tarifa	Facinas	Cádiz	No rendida			
	Tahivilla		No rendida			
Utrera	Palmar de Troya, El	Sevilla	23/12/2014	FP	Rendida	
Villanueva de la Reina	Quinteria, La	Jaén	No rendida			

P: en plazo FP: fuera de plazo DE: en desarrollo (rendición iniciada pero no concluida)

Fuente: Elaboración propia a partir de la información de la plataforma de rendición

10.1.4 Mancomunidades

Entidad principal	Tipo de entidad	Nombre de la entidad dependiente	Provincia	Remisión de la Cuenta General a la CCA	Rendición de la Cuenta General
Mc Aguadulce-Osuna-Pedreira	Mancomunidad		Sevilla		No rendida
Mc Aguas del Condado	Mancomunidad		Huelva		No rendida
Mc Aguas del Temple	Mancomunidad		Granada		No rendida
Mc Aguas Peligros Pulianas y Güevéjar	Mancomunidad		Granada		No rendida
Mc Aguas Potables San José	Mancomunidad		Granada		No rendida
Mc Aguas Villablanca-San Silvestre de Guzmán	Mancomunidad		Huelva		No rendida
Mc Aguas Potables Físicos	Mancomunidad		Sevilla		No rendida
Mc Aljarafe Disminuidos	Mancomunidad		Huelva		No rendida
Mc Andévalo Minero	Mancomunidad		Huelva		No rendida
Mc Bahía de Cádiz	Mancomunidad	Mc Bahía de Cádiz			
	Organismo autónomo	Inst Medioambiente - IMA Bahía Cádiz	Cádiz		No rendida
	Sociedad Mercantil	Cementerio Mancomunado Bahía de Cádiz			
Mc Bajo Andarax	Mancomunidad		Almería		No rendida
Mc Campiña-Andévalo	Mancomunidad		Huelva		No rendida
	Mancomunidad	Mc Campo de Gibraltar			
	Organismo autónomo	Centro de Formación y Empleo			
	Organismo autónomo	F Universitaria Francisco Tomás y Valiente	Cádiz		No rendida
	Organismo autónomo	Inst de Est Campo Gibraltarreño		13/11/2014	
	Sociedad Mercantil	Iniciativas y Desarrollo S.A			
	Sociedad Mercantil	Aguas y Residuos del Campo de Gibraltar S.A			
Mc Comarca de Alhama de Granada	Mancomunidad		Granada	01/10/2014	P Rendida con integridad
Mc Comarca de Baza	Mancomunidad		Granada	13/11/2014	FP Rendida con integridad
Mc Comarca de Estepa	Mancomunidad		Sevilla		No rendida
Mc Comarca de la Janda	Mancomunidad		Cádiz	28/12/2014	FP Rendida con integridad
Mc Comarca del Mármol Blanco Macael	Mancomunidad		Almería		No rendida
Mc Comarca Doñana	Mancomunidad		Huelva		No rendida
Mc Condado-Campiña	Mancomunidad		Huelva		No rendida
Mc Cornisa Sierra Norte	Mancomunidad		Sevilla		No rendida
Mc Costa Tropical de Granada	Mancomunidad		Granada		No rendida
Mc Cuenca Minera	Mancomunidad		Huelva		No rendida
Mc de Aguas Potables Río Dílar	Mancomunidad		Granada	18/01/2015	FP Rendida con integridad

00077757

Entidad principal	Tipo de entidad	Nombre de la entidad dependiente	Provincia	Remisión de la Cuenta General a la CCA	Rendición de la Cuenta General
Mc de Desarrollo del Condado de Huelva	Mancomunidad Sociedad Mercantil	Mc de Desarrollo del Condado de Huelva Desarrollo del Condado, S.A. (DECONSA)	Huelva	09/01/2015	ED No rendida
Mc de Desarrollo y Fomento del Aljarafe	Mancomunidad		Sevilla	09/01/2015	FP Rendida con integridad
Mc de Islantilla	Mancomunidad		Huelva		No rendida
Mc de la Costa del Sol (Zona Occidental, Málaga)	Mancomunidad Sociedad Mercantil	Mc de la Costa del Sol Acosol, S.A.	Málaga	22/09/2014 16/10/2014	P Rendida con integridad
Mc de los Alcores Para la Gestión de los RSU	Mancomunidad		Sevilla		No rendida
Mc de Municipios Alpujarra Granadina	Mancomunidad		Granada		No rendida
Mc de Municipios Comarca de Écija	Mancomunidad		Sevilla		No rendida
Mc de Municipios Cordobeses del Alto Guadalquivir	Mancomunidad		Córdoba		No rendida
Mc de Municipios de la Comarca de Guadix	Mancomunidad		Granada		No rendida
Mc de Municipios de la Costa del Sol-Axarquía	Mancomunidad		Málaga		No rendida
Mc de Municipios de la Zona Subbética de Córdoba	Mancomunidad		Córdoba		No rendida
Mc de Municipios del Marquesado Zenepe	Mancomunidad		Granada	17/07/2014	P Rendida con integridad
Mc de Municipios del Valle de Lecrín	Mancomunidad		Granada	31/10/2014	P Rendida con integridad
Mc de Municipios Juncaril-Asegra-Albolote-Peligros	Mancomunidad		Granada	22/10/2014	P Rendida con integridad
Mc de Municipios los Pedroches	Mancomunidad		Córdoba	29/12/2014	FP Rendida con integridad
Mc de Municipios Medio-Alto Andarax y Bajo Nacimiento	Mancomunidad		Almería		No rendida
Mc de Municipios Ribera del Huelva	Mancomunidad		Huelva	02/02/2015	FP Rendida con integridad
Mc de Municipios Sierra Sur	Mancomunidad		Sevilla		No rendida
Mc de Servicios de la Provincia de Huelva	Mancomunidad Sociedad Mercantil	Mc de Servicios de la Provincia de Huelva Gestión Integ. Agua de Huelva (GIAHSA)	Huelva	26/02/2015 16/09/2014	FP Rendida con integridad
Mc de Servicios la Vega	Mancomunidad		Sevilla		No rendida
Mc de Tierras de Doñana	Mancomunidad		Sevilla		No rendida
Mc del Río Momachil	Mancomunidad		Granada		No rendida
Mc Deportiva Vegatem	Mancomunidad		Granada		No rendida
Mc El Peñón	Mancomunidad		Sevilla		No rendida
Mc Fomento del Empleo Valle del Almanzora	Mancomunidad		Almería	04/11/2014	FP Rendida con integridad
Mc Guadajoz y Campiña Este de Córdoba	Mancomunidad		Córdoba		No rendida
Mc Guadalquivir	Mancomunidad		Sevilla	11/02/2015	FP Rendida con integridad

Entidad principal	Tipo de entidad	Nombre de la entidad dependiente	Provincia	Remisión de la Cuenta General a la CCA	Rendición de la Cuenta General
Mc Guadale	Mancomunidad		Jaén		No rendida
Mc InterMunicipal Coria del Río, Gelves, Puebla del Río y San Juan Aznalfarache	Mancomunidad		Sevilla		No rendida
Mc InterMunicipal Aldeví	Mancomunidad		Granada		No rendida
Mc InterMunicipal Campiña 2000	Mancomunidad		Sevilla	19/12/2014	FP
Mc InterMunicipal de RSU Sierra Minera	Mancomunidad		Huelva	02/12/2014	FP
Mc Levante Almeriense	Mancomunidad		Almería		No rendida
Mc Mencal	Mancomunidad		Granada		No rendida
Mc Moguer-Palos de la Frontera	Mancomunidad		Huelva	02/12/2014	FP
Mc Municipios Campiña Sur Cordobesa	Mancomunidad		Córdoba		No rendida
Mc Municipios de la Vega Alta	Mancomunidad		Granada		No rendida
Mc Municipios el Andévalo	Mancomunidad		Huelva		No rendida
Mc Municipios El Temple	Mancomunidad		Granada		No rendida
Mc Municipios Río Dílar	Mancomunidad		Granada		No rendida
Mc Municipios del Aljarafe	Mancomunidad	Mc Municipios del Aljarafe		09/01/2015	
	Sociedad Mercantil	Empresa Mancomunada del Aljarafe (ALJARAFESA)	Sevilla	21/01/2015	FP
Mc Municipios Bajo Guadalquivir	Mancomunidad	Mc Municipios Bajo Guadalquivir	Sevilla		No rendida
	Sociedad Mercantil	Gesalquivir		16/09/2014	
Mc Municipios Beturia	Mancomunidad	Mc Municipios Beturia	Huelva	30/10/2014	P
	Sociedad Mercantil	Empresa de Diversificación Ind. del Andévalo (EDIA) S.L.		30/10/2014	
Mc Municipios de la Comarca de Huéscar	Mancomunidad		Granada	29/10/2014	P
Mc Municipios de los Vélez	Mancomunidad		Almería		No rendida
Mc Municipios Güevéjar, Pulianas, Calcasas y Nívar	Mancomunidad		Granada		No rendida
Mc Municipios Sierra Norte de Sevilla	Mancomunidad		Sevilla		No rendida
Mc Municipios Valle del Guadiato	Mancomunidad		Córdoba		No rendida
Mc Municipios Vega Alta de Sevilla	Mancomunidad		Sevilla		No rendida
Mc Para el Desarrollo de los Pueblos del Interior	Mancomunidad		Almería	29/09/2014	P
Mc Prestación Recogida Residuos Ruta de Torvizcón	Mancomunidad		Granada		No rendida
Mc Ribera Baja del Genil	Mancomunidad		Granada	02/07/2014	P
					Rendida con integridad

00077757

Entidad principal	Tipo de entidad	Nombre de la entidad dependiente	Provincia	Remisión de la Cuenta General a la CCA	Rendición de la Cuenta General
Mc Río Nacimiento	Mancomunidad		Almería		No rendida
Mc Ríos Alhama y Fardes	Mancomunidad		Granada		No rendida
Mc Servicio e Información del Aljarafe	Mancomunidad		Sevilla		No rendida
Mc Sierra de Cádiz	Mancomunidad		Cádiz		No rendida
Mc Sierra de Las Nieves y su Entorno	Mancomunidad		Málaga		No rendida
Mc Sierra Morena Cordobesa	Mancomunidad		Córdoba	29/10/2014	Rendida con integridad
Mc Sierra Occidental de Huelva	Mancomunidad		Huelva		No rendida
Mc Turística Sierra de Huelva	Mancomunidad		Huelva		No rendida
Mc Vega Baja de Granada	Mancomunidad		Granada		No rendida
Mc Vega del Guadalquivir	Mancomunidad		Córdoba	24/03/2015	Rendida con integridad
Mc Vega Norte Alfaguara	Mancomunidad		Granada		No rendida
Mc Zona Centro del Valle de los Pedroches	Mancomunidad		Córdoba	29/08/2014	Rendida con integridad
Mc Zona Noroeste Valle de los Pedroches	Mancomunidad		Córdoba		No rendida

P: en plazo FP: fuera de plazo DE: en desarrollo (rendición iniciada pero no concluida)

Fuente: Elaboración propia a partir de la información de la plataforma de rendición

10.1.5 Consorcios

Entidad principal	Tipo de entidad	Provincia	Nombre de la entidad dependiente	Rendición de la Cuenta General
C Abastecimiento y Saneamiento Aguas plan Écija	Consorcio	Sevilla		No rendida
C Aguas de la Loma	Consorcio	Jaén	08/10/2014	P Rendida
C Aguas de la Sierra Sur	Consorcio	Sevilla		No rendida
C Aguas de la Zona Gaditana	Consorcio	Cádiz		No rendida
C Aguas del Condado	Consorcio	Jaén	08/10/2014	P Rendida
C Aguas del Rumberlar	Consorcio	Jaén	08/10/2014	P Rendida
C Aguas Sierra de Segura	Consorcio	Jaén	09/10/2014	P Rendida
C Aguas Viboras-Quebrajano	Consorcio	Jaén		ED No rendida
C Almanzora-Levante-Vélez	Consorcio	Almería		ED No rendida
C Artealía- Campiña Monumental	Consorcio	Sevilla		No rendida
C Bahía Activa	Consorcio	Cádiz		No rendida
C Bomberos Provincia de Cádiz	Consorcio	Cádiz		No rendida
C Caminos Alto Guadalquivir	Consorcio	Jaén		No rendida
C Caminos del Condado	Consorcio	Jaén		No rendida
C Caminos Rurales Campiña Norte	Consorcio	Jaén		No rendida
C Caminos Rurales la Loma	Consorcio	Jaén		No rendida
C Caminos Segura y las Villa	Consorcio	Jaén		No rendida
C Caminos Sierra Mágina	Consorcio	Jaén		No rendida
C Caminos Sierra Morena	Consorcio	Jaén		No rendida
C Caminos Sierra Sur	Consorcio	Jaén		No rendida
C Central de Residuos alcores Guadalquivir	Consorcio	Sevilla		No rendida
C Construcción Gestión vertedero RSU	Consorcio	Almería		No rendida
C Creac. p. maq. y conserv. c. Rurales Zona comar. Ronda, Guadalhorce y Antequera	Consorcio	Málaga		No rendida
C Creación Parque Maquinaria y Caminos Rurales Axarquía	Consorcio	Málaga		No rendida
C Cultural del Marquesado	Consorcio	Granada		No rendida
C de Aguas de la Sierra de Cádiz	Consorcio	Cádiz		No rendida
C de Aguas del Huesna	Consorcio	Sevilla	25/11/2014	FP Rendida
C Desarrollo de la Vega-Sierra Elvira	Consorcio	Granada	05/11/2014	FP Rendida
C Desarrollo de Sierra Nevada	Consorcio	Granada		No rendida
C Desarrollo Local Abruena y Fiñana	Consorcio	Almería		No rendida
C Desarrollo Montes Orientales	Consorcio	Granada		No rendida
C Desarrollo prov	Consorcio	Almería		No rendida

00077757

Entidad principal	Tipo de entidad	Provincia	Nombre de la entidad dependiente	Rendición de la Cuenta General
C Desarrollo Rural de la Loma	Consorcio	Jaén		No rendida
C Desarrollo Rural Puente Granadino	Consorcio	Granada		Rendida
C Estación Recreativa Puerto la Ragua	Consorcio	Granada	20/10/2014	P
C Expoalquivir	Consorcio	Córdoba		No rendida
C Extinción Incendios y Salvamento del Levante Almeriense	Consorcio	Almería		No rendida
C Feria del Olivo de Montoro	Consorcio	Córdoba	23/09/2014	P
C Feria de la Provincia de Granada	Consorcio	Granada		No rendida
C Gestión RSU Sector las Cabezas de San Juan-Lebrija-el Cuervo	Consorcio	Sevilla		No rendida
C Granada para la Música	Consorcio	Granada		No rendida
C Guadalupeba	Consorcio	Málaga	11/03/2015	FP
C Institución Feria de Cádiz	Consorcio	Málaga	22/12/2014	FP
C Instituto Metropolitano del Taxi de Granada	Consorcio	Cádiz		No rendida
C Instituto Metropolitano del Taxi de Granada	Consorcio	Granada	23/01/2015	FP
C Medio Almanzora	Consorcio	Almería		No rendida
C Medio Ambiente Estepa Sierra Sur	Consorcio	Sevilla		No rendida
C Medio Andarax y Bajo Nacimiento	Consorcio	Almería		No rendida
C Montes-Alta Axarquía	Consorcio	Málaga	03/10/2014	P
C Palacio de Exposiciones y Congresos	Consorcio	Sevilla		No rendida
C Para Desarrollo Provincia de Jaén	Consorcio	Jaén		No rendida
C Para la Gestión del Ciclo Integral del Agua de uso urbano en el Pontiente Almeriense	Consorcio	Almería		No rendida
C Parque Maquinaria Zona Nororiental	Consorcio	Málaga	10/10/2014	P
C Parque periurbano de la Corchuela	Consorcio	Sevilla	04/02/2015	FP
C Prestación Serv. Recogida RS Marquesado Zenete	Consorcio	Granada	18/07/2014	P
C Prevención y Extinción Incendios	Consorcio	Córdoba		No rendida
C Promoc org Vía Verde Litoral	Consorcio	Huelva		No rendida
C Promoc y Desarrollo Zona Sur de Jaén	Consorcio	Jaén		No rendida
C Promoc y Organización Actividades Comerciales	Consorcio	Huelva		No rendida
C Promoción y Desarrollo Rural Alto Genal	Consorcio	Málaga		No rendida
C Provincial Contra Incendios y Salvamento de Huelva	Consorcio	Huelva		No rendida
C Provincial del Agua y del Mediambiente de Huelva	Consorcio	Huelva		No rendida
C Provincial Desarrollo econ	Consorcio	Córdoba	18/02/2015	FP
C Provincial para el Desarrollo	Consorcio	Málaga		No rendida
C Provincial Prestación Servicio Prevención Extinción Incendios y Salvamento	Consorcio	Granada		No rendida
C Prov. Centros Comerciales Abiertos de Córdoba	Consorcio	Córdoba		No rendida
C Prov. mant. y conserv. inst. agua, Saneamiento y depur. munc. Prov. Málaga	Consorcio	Málaga		No rendida

Entidad principal	Tipo de entidad	Provincia	Nombre de la entidad dependiente	Rendición de la Cuenta General
C Provincial de Aguas de Sevilla	Consorcio	Sevilla		No rendida
C Provincial Gestión RSU Málaga	Consorcio	Málaga		No rendida
C Provincial Servicio Tratamiento RSU	Consorcio	Granada		No rendida
C Red Local prom.econ., form. y Empleo Andalucía	Consorcio	Granada		ED
C RSU Alta Alpujarra	Consorcio	Almería		No rendida
C RSU Antas y Zurgena	Consorcio	Almería		No rendida
C RSU Condado Segura y las Villas	Consorcio	Jaén	27/10/2014	P
C RSU del Guadiel	Consorcio	Jaén	27/10/2014	P
C RSU Guadalquivir	Consorcio	Jaén	27/10/2014	P
C RSU Jaén-sierra Sur	Consorcio	Jaén	27/10/2014	P
C RSU la Loma	Consorcio	Jaén		Rendida
C RSU los Vélez	Consorcio	Almería		No rendida
C RSU Sierra de Cazorla	Consorcio	Jaén	27/10/2014	P
C Ruta del Vino Montilla-Moriles	Consorcio	Córdoba	28/08/2014	P
C Sector II de la Prov. de Almería para la gest. de Residuos	Consorcio	Almería		ED
C Serv de Recogida y Tratam RSU y Agrícolas y Gest del Vertedero Poniente Almeriense	Consorcio	Almería	30/12/2014	FP
C Serv. Prev. ext. incen. salvam. prot. civ. Provincia de Málaga	Consorcio	Málaga		No rendida
C Serv. Sociales de munic. intermedios Prov. de Córdoba (MUNINSUR)	Consorcio	Córdoba	05/12/2014	FP
C Servicio Prevención Extinción Incendios Poniente Almeriense	Consorcio	Almería	28/08/2014	P
C Servicio recogida RSU Purchena Sierra	Consorcio	Almería		No rendida
C Sierra Cabrera Desarrollo Local	Consorcio	Almería		No rendida
C Sierra Nevada Vega Sur	Consorcio	Granada		No rendida
C Turismo de Córdoba	Consorcio	Córdoba	10/10/2014	P
C Turismo de Sevilla	Consorcio	Sevilla	25/07/2014	P
C Turístico Poniente Granadino	Consorcio	Granada		No rendida
C Urbanístico Barranco del Poqueira	Consorcio	Granada		No rendida
C Via Verde	Consorcio	Sevilla		No rendida
C Via Verde de la Subbética	Consorcio	Córdoba		No rendida
C Via Verde del Aceite	Consorcio	Jaén		ED

P: en plazo FP: fuera de plazo DE: en desarrollo (rendición iniciada pero no concluida)

Fuente: Elaboración propia a partir de la información de la plataforma de rendición

10.1.6 Fundaciones

Denominación	Municipio	Provincia	Rendición Cuenta General		
Fundación Alberto Jiménez Becerril	Sevilla	Sevilla			No rendida
Fundación Almonteña de Bibliofilia y Arte	Almonte	Huelva			No rendida
Fundación ANDALTEC I+D+i	Martos	Jaén			No rendida
Fundación Andrés de Ribera	Jerez de la Fra	Cádiz	02/02/2015	FP	Rendida
Fundación Andrés Segovia -Centro Documentación Música I- Museo	Linares	Jaén			No rendida
Fundación Bahía de Cádiz Para el Desarrollo Económico	El Puerto de Santa María	Cádiz			No rendida
Fundación Centro de Acogida San José	Jerez de la Frontera	Cádiz	26/11/2014	FP	Rendida
Fundación Centro de Estudios Marinos	Lepe	Huelva	04/12/2014	FP	Rendida
Fundación Ciudad de Jaén	Jaén	Jaén			No rendida
Fundación Ciudades Medias del Centro de Andalucía	Lucena	Córdoba			No rendida
Fund. Cultural Festival de Cine Iberoamericano de Huelva	Huelva	Huelva			No rendida
Fundación Desarrollo Sostenible de Alcalá de Guadaira-Alcalá Innova	Alcalá de Guadaira	Sevilla			No rendida
Fundación Emasagra	Granada	Granada	29/10/2014	P	Rendida
Fund. Escuela Hispano-Árabe de la Dieta Mediterránea	Benahavis	Málaga			No rendida
Fundación Felix Revello de Toro	Málaga	Málaga	31/10/2014	P	Rendida
Fundación Fomento de la Cultura, Educación y el Desarrollo	Vélez-Málaga	Málaga			No rendida
Fundación Fomento de la Economía de Estepona (FUNDES)	Estepona	Málaga			No rendida
Fundación Madeca	Málaga	Málaga			No rendida
Fundación Manilva Para el Desarrollo (FUNMADES)	Manilva	Málaga			No rendida
Fundación MC de Servicios de la Provincia de Huelva	Aljaraque	Huelva			No rendida
Fundación Municipios Pablo de Olavide	Sevilla	Sevilla	24/09/2014	P	Rendida
Fundación Museo Histórico Municipal	Écija	Sevilla			No rendida
Fundación Naturalia XXI	Sevilla	Sevilla			No rendida
Fundación Patrimonio Sierra de Segura	Orcera	Jaén			No rendida
Fundación San Roque Tercer Centenario	San Roque	Cádiz			No rendida
Fundación Sebastián Almagro Castellanos	Palma del Río	Córdoba			No rendida
Fund. TAS -Trabajo, Asistencia y Superación de Barreras	Brenes	Sevilla			No rendida
Fundación Vía Verde de la Sierra	Puerto Serrano	Cádiz			No rendida
Fundación Virgen de la Paz	Ronda	Málaga			No rendida
Fundación Virgen del Buen Suceso	Villalalto	Córdoba	26/06/2014	P	Rendida
Fundación Alfima	Alcaracejos	Córdoba	17/10/2014	P	Rendida
Fundación Beturia Social	Villanueva de los Castillejos	Huelva			No rendida
Fundación Biblioteca Manuel Ruiz Luque	Montilla	Córdoba	30/09/2014	P	Rendida
Fundación Cádiz Club de Fútbol	Cádiz	Cádiz			No rendida
Fundación Córdoba Ciudad Cultural	Córdoba	Córdoba			No rendida
Fundación Córdoba Para el Deporte	Córdoba	Córdoba			No rendida
Fundación Cultural Fray Juan Calero	Bollullos de la Mitación	Sevilla	21/08/2014	P	Rendida
Fundación Cultural Valera	Cabra	Córdoba	20/01/2015	FP	Rendida
Fundación Desarrollo de Los Pueblos J M ^º el Tempranillo	Jauja-Lucena	Córdoba	17/07/2014	P	Rendida
Fundación Fernando Quiñones	Chiclana de la Frontera	Cádiz			No rendida
Fundación Gerald Brennan	Alhaurín el Grande	Málaga			No rendida
Fundación Local Granada Educa	Granada	Granada	15/10/2014	P	Rendida
Fundación Málaga Ciudad Cultural	Málaga	Málaga			No rendida
Fundación María Zambrano	Vélez-Málaga	Málaga			No rendida
Fundación Medio Ambiente, Energía y Sostenibilidad Provincia de Cádiz	Cádiz	Cádiz	30/10/2014	P	Rendida
Fundación Municipal de Las Artes Escénicas	Écija	Sevilla			No rendida
Fundación Onubense de Tutela	Huelva	Huelva			No rendida
Fundación para la Formación, Innovación y Cooperación de Sevilla	Sevilla	Sevilla			No rendida
Fundación Teatro Villamarta	Jerez de la Frontera	Cádiz			No rendida
Fundación UIMP/Campo de Gibraltar	La Línea de la Concepción	Cádiz			No rendida

P: en plazo FP: fuera de plazo DE: en desarrollo (rendición iniciada pero no concluida)

Fuente: Elaboración propia a partir de la información de la plataforma de rendición

10.2. Situación de aprobación del presupuesto general, del estado de la liquidación del presupuesto y de la cuenta general

10.2.1. Diputaciones

Entidad	Tipo de entidad	Nombre de la entidad dependiente	Aprobación del Presupuesto		Aprobación liquidación del presupuesto		Aprobación de la Cuenta General		Tipo de Rendición	Rendición Cuenta General
			Fecha	Estado	Fecha	Estado	Fecha	Estado		
Diputación de Almería	Diputación	Almería			27/02/2014	P			XML	
	OOAA	Instituto Almeriense de Tutela			27/02/2014	P			XML	
	OOAA	Patronato Centro Asociado de la UNED	28/12/2012	P	27/02/2014	P	26/09/2014	P	XML	Rendida con integridad
	OOAA	Instituto de Estudios Almerienses			27/02/2014	P			XML	
	OOAA	Patronato Provincial de Turismo			27/02/2014	P			XML	
Diputación de Cádiz	Diputación	Cádiz			23/05/2014	FP			XML	
	OOAA	Fundación Provincial de Cultura			22/05/2014	FP			XML	
	OOAA	Instituto Promoción Empresa y Desarrollo SocioEconómico Tecnológico	27/12/2012	P	22/05/2014	FP	17/09/2014	P	XML	Rendida con integridad
	OOAA	Patronato Provincial Promoción del Turismo			22/05/2014	FP			XML	
	OOAA	Patronato Provincial Vivienda			23/05/2014	FP			XML	
Diputación de Córdoba	Diputación	Córdoba			11/02/2014	P			XML	
	OOAA	Fundación Provincial de Artes Plásticas Rafael Boti			14/04/2014	FP			XML	
	OOAA	Instituto de Cooperación con la Hacienda Local	20/02/2013	FP	11/04/2014	FP	20/11/2014	FP	XML	Rendida con integridad
	OOAA	Patronato Provincial de Turismo			18/02/2014	P			XML	
	OOAA	Agencia Provincial de la Energía de Córdoba			26/02/2014	P			XML	
Diputación de Granada	OOAA	Instituto Provincial de Bienestar Social			24/03/2014	P			XML	
	Diputación	Granada			12/02/2014	P			XML	
	OOAA	Agencia Provincial de Administración Tributaria (APAT)			12/02/2014	P			XML	
	OOAA	Agencia Provincial de Extinción de Incendios			07/02/2014	P			XML	
	OOAA	Centro de Estudios Municipales y Cooperación Internacional (CEMCI)	25/01/2013	FP	12/02/2014	P	24/09/2014	P	XML	Rendida con integridad
OOAA	OOAA	Patronato García Lorca			20/02/2014	P			XML	
	OOAA	Patronato Provincial de Turismo			20/02/2014	P			XML	

00077757

Entidad	Tipo de entidad	Nombre de la entidad dependiente	Aprobación del Presupuesto		Aprobación liquidación del presupuesto		Aprobación de la Cuenta General		Tipo de Rendición	Rendición Cuenta General
			Fecha	Estado	Fecha	Estado	Fecha	Estado		
Diputación de Huelva	Diputación	Huelva	28/12/2012	P	27/02/2013	P	10/09/2014	P	XML	
	OAAA	Patronato Provincial de Turismo			27/02/2013	P			XML	Rendida sin integridad
	OAAA	Servicio Provincial Recaudación y Gestión Tributaria			27/02/2013	P			XML	
Diputación de Jaén	Diputación	Jaén	28/12/2012	P	26/02/2014	P	29/07/2014	P	XML	
	OAAA	Instituto de Estudios giennenses			26/02/2014	P			XML	Rendida con integridad
	OAAA	Servicio Provincial Recaudación y Gestión Tributaria			26/02/2014	P			XML	
Diputación de Málaga	Diputación	Málaga	23/01/2013	FP	17/03/2014	P	10/10/2014	FP	XML	
	OAAA	Patronato Provincial de Recaudación			25/02/2014	P			XML	Rendida con integridad
Diputación de Sevilla	Diputación	Sevilla	31/12/2012	P	26/02/2014	P	25/09/2013	P	XML	
	OAAA	Casa de la Provincia			26/02/2014	P			XML	Rendida con integridad
	OAAA	Organismo Provincial de asistencia Económica y fiscal			26/02/2014	P			XML	

P: en plazo FP: fuera de plazo DE: en desarrollo (rendición iniciada pero no concluida)

Fuente: Elaboración propia a partir de la información de la plataforma de rendición

10.2.2 Ayuntamientos

Entidad principal	Tipo	Entidad	Provincia	Aprobación del Presupuesto		Aprobación liquidación del presupuesto		Aprobación de la Cuenta General		Tipo de Rendición	Rendición Cuenta General
				Fecha	Estado	Fecha	Estado	Fecha	Estado		
Abla	Ayuntamiento	Abla	Almería	14/03/2013	FP	30/01/2014	P	05/09/2014	P	XML	Rendida
Abrucena	Ayuntamiento	Abrucena	Almería	27/03/2013	FP	25/02/2014	P	30/07/2014	P	XML	Rendida
Adra	Ayuntamiento	Adra	Almería	31/01/2013	FP	14/02/2014	P	03/10/2014	FP	Manual	Rendida
Agrón	Ayuntamiento	Agrón	Granada	11/03/2013	FP	28/01/2014	P	16/06/2014	P	XML	Rendida
Aguadulce	Ayuntamiento	Aguadulce	Sevilla	24/01/2013	FP	27/02/2014	P	03/10/2014	FP	XML	Rendida
Aguilar de la Frontera	Ayuntamiento	Aguilar de la Frontera	Córdoba	19/03/2013	FP	12/03/2014	P	26/11/2014	FP	XML	Rendida
	Organismo Autónomo	Promoc y Desarrollo				24/02/2014	P				
Alájar	Ayuntamiento	Alájar	Huelva	26/04/2013	FP	31/03/2014	P	27/06/2014	P	XML	Rendida
Alameda	Ayuntamiento	Alameda	Málaga	28/01/2013	FP	20/03/2014	P	25/09/2014	P	XML	Rendida
Alamedilla	Ayuntamiento	Alamedilla	Granada	30/12/2013	FP	31/03/2014	P	31/03/2014	P	Manual	Rendida
Albánchez	Ayuntamiento	Albánchez	Almería	01/03/2013	FP	04/02/2014	P	02/12/2014	FP	XML	Rendida
Alboloduy	Ayuntamiento	Alboloduy	Almería	20/03/2013	FP	18/02/2014	P	24/11/2014	FP	XML	Rendida
Albolote	Ayuntamiento	Albolote	Granada	23/01/2013	FP	28/02/2014	P	30/09/2014	P	XML	Rendida
	Organismo Autónomo	Promoc econ y emp				28/02/2014	P				
Albox	Ayuntamiento	Albox	Almería	01/01/2013	FP	15/02/2014	P	30/09/2014	P	Manual	Rendida
Albuñán	Ayuntamiento	Albuñán	Granada	25/04/2013	FP	22/05/2014	FP	20/11/2014	FP	XML	Rendida
Albuñuelas	Ayuntamiento	Albuñuelas	Granada	14/06/2013	FP	27/02/2014	P	26/09/2014	P	XML	Rendida
Alcalá de los Gazules	Ayuntamiento	Alcalá de los Gazules	Cádiz	11/12/2012	P	18/07/2014	FP	29/01/2015	FP	XML	Rendida sin integridad
Alcalá del Río	Ayuntamiento	Alcalá del Río	Sevilla	27/05/2013	FP	25/03/2014	P	29/05/2014	P	XML	Rendida
Alcalá del Valle	Ayuntamiento	Alcalá del Valle	Cádiz	12/03/2013	FP	08/05/2014	FP	27/11/2014	FP	XML	Rendida
Alcalá la Real	Ayuntamiento	Alcalá la Real	Jaén	15/01/2013	FP	27/05/2014	FP	11/09/2014	P	XML	Rendida
	Ayuntamiento	Alcaracejos				09/04/2014	FP				
Alcaracejos	Organismo Autónomo	Patronato Vivienda y Servicios Alcavise	Córdoba	24/03/2013	FP	09/04/2014	FP	18/09/2014	P	XML	Rendida sin integridad
Alcolea	Ayuntamiento	Alcolea	Almería	02/05/2013	FP	23/05/2014	FP	07/10/2014	FP	XML	Rendida
Alcolea del Río	Ayuntamiento	Alcolea del Río	Sevilla	18/02/2013	FP	05/02/2014	P	30/09/2014	P	XML	Rendida
Alcontar	Ayuntamiento	Alcontar	Almería	24/01/2013	FP	02/03/2014	P	22/10/2014	FP	XML	Rendida
Alcudia de Monteagud	Ayuntamiento	Alcudia de Monteagud	Almería	09/04/2013	FP	09/10/2014	P	08/03/2014	P	XML	Rendida
Aldeaquemada	Ayuntamiento	Aldeaquemada	Jaén	18/02/2013	FP	09/10/2014	FP	16/10/2014	FP	XML	Rendida
Aldeire	Ayuntamiento	Aldeire	Granada	13/03/2013	FP	23/01/2014	P	29/04/2014	P	XML	Rendida
Alfacar	Ayuntamiento	Alfacar	Granada	11/03/2013	FP	27/03/2014	P	02/10/2014	FP	XML	Rendida
Alfarnatejo	Ayuntamiento	Alfarnatejo	Málaga	10/04/2013	FP	03/03/2014	P	11/12/2014	FP	XML	Rendida

00077757

Entidad principal	Tipo	Entidad	Provincia	Aprobación del Presupuesto		Aprobación liquidación del presupuesto		Aprobación de la Cuenta General		Tipo de Rendición	Rendición Cuenta General
				Fecha	Estado	Fecha	Estado	Fecha	Estado		
Algar	Ayuntamiento	Algar	Cádiz			21/04/2014	FP	01/09/2014	P	XML	Rendida sin integridad
Algarinejo	Ayuntamiento	Algarinejo	Granada			10/01/2014	P	30/12/2014	FP	XML	Rendida
Algarrobo	Ayuntamiento	Algarrobo	Málaga			14/03/2014	P	26/06/2014	P	XML	Rendida
Alhama de Almería	Ayuntamiento	Alhama de Almería	Almería			26/12/2012	P	21/10/2014	FP	XML	Rendida
Alhaurín de la Torre	Ayuntamiento	Alhaurín de la Torre	Málaga			17/03/2014	P	14/09/2014	P	XML	Rendida
	Organismo Autónomo	Aguas de Alhaurín (AQUALAURO)				17/03/2014	P			XML	
Alhendín	Ayuntamiento	Alhendín	Granada			02/01/2013	FP	31/03/2014	P	XML	Rendida
Almáchar	Ayuntamiento	Almáchar	Málaga			22/01/2013	FP	15/02/2014	P	XML	Rendida
Almargen	Ayuntamiento	Almargen	Málaga			09/02/2013	FP	27/02/2014	P	XML	Rendida
Almedinilla	Ayuntamiento	Almedinilla	Córdoba			27/12/2012	P	19/02/2014	P	XML	Rendida
Almegíjar	Ayuntamiento	Almegíjar	Granada			14/03/2013	FP	01/04/2014	FP	XML	Rendida
Almendo, El	Ayuntamiento	Almendo, El	Huelva			29/01/2013	FP	12/03/2014	P	XML	Rendida
Almensilla	Ayuntamiento	Almensilla	Sevilla			04/03/2013	FP	06/03/2014	P	XML	Rendida
	Ayuntamiento	Almería				13/03/2014	P	13/03/2014	P	XML	
	Organismo Autónomo	Gerencia Municipal Urbanismo				13/03/2014	P	13/03/2014	P	XML	
Almería	Organismo Autónomo	Patronato Mpcal. Deportes	Almería			04/02/2013	FP	13/03/2014	P	XML	Rendida
	Organismo Autónomo	Patronato Municipal escuela taurina				13/03/2014	P	13/03/2014	P	XML	
	Organismo Autónomo	Patronato Municipal escuelas infantiles				13/03/2014	P	13/03/2014	P	XML	
Almocita	Ayuntamiento	Almocita	Almería			07/06/2013	FP	04/02/2014	P	XML	Rendida
Almogía	Ayuntamiento	Almogía	Málaga			27/12/2012	P	28/03/2014	P	XML	Rendida
Almonaster la Real	Ayuntamiento	Almonaster la Real	Huelva			14/02/2013	FP	27/02/2014	P	XML	Rendida
Almonte	Ayuntamiento	Almonte	Huelva			01/01/2013	FP	25/06/2014	FP	XML	Rendida sin integridad
Alosno	Ayuntamiento	Alosno	Huelva			01/01/2013	FP	07/04/2014	FP	XML	Rendida
Alozaina	Ayuntamiento	Alozaina	Málaga			27/05/2013	FP	14/03/2014	P	XML	Rendida
Alpandeire	Ayuntamiento	Alpandeire	Málaga			31/12/2012	P	10/02/2014	P	XML	Rendida
Alpujarra de la Sierra	Ayuntamiento	Alpujarra de la Sierra	Granada			30/05/2013	FP	24/02/2014	P	XML	Rendida
Alquife	Ayuntamiento	Alquife	Granada			14/08/2013	FP	14/04/2014	FP	XML	Rendida
	Ayuntamiento	Andújar				27/12/2012	P	17/03/2014	P	XML	Rendida
Andújar	Organismo Autónomo	Patronato Promoción y Desarrollo	Jaén			17/03/2014	P	17/03/2014	P	XML	Rendida

Entidad principal	Tipo	Entidad	Provincia	Aprobación del Presupuesto		Aprobación liquidación del presupuesto		Aprobación de la Cuenta General		Tipo de Rendición	Rendición Cuenta General
				Fecha	Estado	Fecha	Estado	Fecha	Estado		
Antas	Ayuntamiento	Antas	Almería			21/04/2014	FP	29/09/2014	P	XML	Rendida
	Ayuntamiento	Antequera				12/05/2014	FP			XML	
	Organismo Autónomo	Fundación Municipal de Cultura	Málaga			12/05/2014	FP	15/09/2014	P	XML	Rendida
Antequera	Organismo Autónomo	Patronato Municipal Deportes			28/01/2013	FP				XML	
	Organismo Autónomo	Promoción y Desarrollo								XML	
	Ayuntamiento	Añora			25/04/2013	FP		30/09/2014	P	XML	Rendida
Añora	Organismo Autónomo	Residencia M Mayores Fernando Santos	Córdoba							XML	
	Ayuntamiento	Arahal	Sevilla		14/06/2013	FP		01/11/2014	FP	XML	Rendida
Arboles	Ayuntamiento	Arboles	Almería		21/01/2013	FP		14/11/2014	FP	XML	Rendida
Árchez	Ayuntamiento	Árchez	Málaga		28/10/2013	FP		22/12/2014	FP	XML	Rendida
Arenas	Ayuntamiento	Arenas	Málaga		27/12/2012	P		06/11/2014	FP	XML	Rendida
Arenas del Rey	Ayuntamiento	Arenas del Rey	Granada		25/03/2013	FP		18/09/2014	P	XML	Rendida
Arjona	Ayuntamiento	Arjona	Jaén		20/06/2013	FP		28/10/2014	FP	XML	Rendida
Arjona	Ayuntamiento	Arjona	Jaén		27/02/2013	FP		25/06/2014	P	XML	Rendida
Armilla	Ayuntamiento	Armilla	Granada		02/07/2013	FP		10/11/2014	FP	XML	Rendida
Armuña de Almanzora	Ayuntamiento	Armuña de Almanzora	Almería		08/02/2013	FP		27/06/2014	P	XML	Rendida
Arquillos	Ayuntamiento	Arquillos	Jaén		07/08/2013	FP		30/10/2014	FP	XML	Rendida
Arroyomolinos de León	Ayuntamiento	Aarroyomolinos de León	Huelva		31/12/2012	P		26/09/2014	P	XML	Rendida
	Ayuntamiento	Ayamonte			22/03/2013	FP		27/02/2015	FP	XML	Rendida sin integridad
Ayamonte	Organismo Autónomo	Patronato Mpcal. Deportes	Huelva							XML	
	Ayuntamiento	Aznalcóllar	Sevilla		19/02/2013	FP		19/09/2014	P	XML	Rendida
	Organismo Autónomo	Crispínejo								XML	
Badajoz	Ayuntamiento	Badajoz	Sevilla		21/03/2013	FP		31/03/2014	P	XML	Rendida
Baena	Ayuntamiento	Baena	Córdoba		03/06/2013	FP		04/09/2014	P	XML	Rendida
	Ayuntamiento	Baeza								XML	
Baeza	Organismo Autónomo	Patronato Municipal Juventud y Deportes	Jaén		21/06/2013	FP		20/10/2014	FP	XML	Rendida
	Organismo Autónomo	Centro Especial de Empleo								XML	
Baños de la Encina	Ayuntamiento	Baños de la Encina	Jaén		19/12/2012	P		29/07/2014	P	XML	Rendida
Barrios, Los	Ayuntamiento	Barrios, Los	Cádiz		23/01/2013	FP		09/02/2015	FP	XML	Rendida sin integridad
Bayarque	Ayuntamiento	Bayarque	Almería		11/04/2013	FP		08/03/2014	P	XML	Rendida

00077757

Entidad principal	Tipo	Entidad	Provincia	Aprobación del Presupuesto		Aprobación liquidación del presupuesto		Aprobación de la Cuenta General		Tipo de Rendición	Rendición Cuenta General
				Fecha	Estado	Fecha	Estado	Fecha	Estado		
Baza	Ayuntamiento	Baza	Granada	24/01/2013	FP	27/03/2014	P	25/09/2014	P	XML	Rendido sin integridad
Beas	Ayuntamiento	Beas	Huelva	31/12/2012	P	27/09/2014	FP	28/10/2014	FP	XML	Rendida
Beas de Granada	Ayuntamiento	Beas de Granada	Granada			25/04/2014	FP	17/06/2014	P	XML	Rendida
Beas de Guadix	Ayuntamiento	Beas de Guadix	Granada	27/05/2013	FP	24/06/2014	FP	18/11/2014	FP	Manual	Rendida
	Ayuntamiento	Beas de Segura				19/05/2014	FP			XML	
Beas de Segura	Organismo Autónomo	Patronato Municipal festejos San Marcos	Jaén	05/05/2013	FP	19/05/2014	FP	27/11/2014	FP	XML	Rendida
Bédar	Ayuntamiento	Bédar	Almería	11/04/2013	FP	13/02/2014	P	24/09/2014	P	XML	Rendida
Bedmar y Garciez	Ayuntamiento	Bedmar y Garciez	Jaén	24/01/2013	FP	24/03/2014	P	30/09/2014	P	XML	Rendida
Begíjar	Ayuntamiento	Begíjar	Jaén	01/01/2013	FP	06/03/2014	P	01/09/2014	P	XML	Rendida
Belmez	Ayuntamiento	Belmez	Córdoba	19/12/2012	P	14/03/2014	P	28/10/2014	FP	XML	Rendida
Belmez de la Moraleda	Ayuntamiento	Belmez de la Moraleda	Jaén	10/07/2013	FP	19/05/2014	FP	25/07/2014	P	XML	Rendida
Benahadux	Ayuntamiento	Benahadux	Almería	26/12/2012	P	27/01/2014	P	18/07/2014	P	XML	Rendida
Benahavis	Ayuntamiento	Benahavis	Málaga	18/01/2013	FP	11/03/2014	P	30/10/2014	FP	XML	Rendida
Benalauría	Ayuntamiento	Benalauría	Málaga	23/06/2013	FP	26/03/2014	P	08/10/2014	FP	XML	Rendida
	Ayuntamiento	Benalup-Casas Viejas				06/08/2014	FP			XML	
Benalup-Casas Viejas	Organismo Autónomo	Patronato Municipal Deportes	Cádiz	08/07/2013	FP	06/08/2014	FP	23/10/2014	FP	XML	Rendida
Benamaurel	Ayuntamiento	Benamaurel	Granada	01/01/2013	FP	27/02/2014	P	25/09/2014	P	XML	Rendida
Benaoján	Ayuntamiento	Benaoján	Málaga	05/04/2013	FP	25/03/2014	P	25/09/2014	P	XML	Rendida
Benarraba	Ayuntamiento	Benarraba	Málaga	08/01/2013	FP	16/04/2014	FP	04/08/2014	P	XML	Rendida
Benatae	Ayuntamiento	Benatae	Jaén	29/04/2013	FP	27/02/2014	P	04/06/2014	P	XML	Rendida
Bentarique	Ayuntamiento	Bentarique	Almería	08/01/2013	FP	21/02/2014	P	25/06/2014	P	XML	Rendida
Bérchules	Ayuntamiento	Bérchules	Granada			27/02/2014	P	06/08/2014	P	XML	Rendida
Blázquez, Los	Ayuntamiento	Blázquez, Los	Córdoba	26/03/2013	FP	17/02/2014	P	09/10/2014	FP	XML	Rendida
Bollullos de la Mitación	Ayuntamiento	Bollullos de la Mitación	Sevilla	16/05/2013	FP	13/02/2014	P	15/12/2014	FP	XML	Rendida sin integridad
Bollullos Par del Condado	Ayuntamiento	Bollullos Par del Condado	Huelva	18/05/2013	FP	13/08/2014	FP	22/12/2014	FP	XML	Rendida
Bonares	Ayuntamiento	Bonares	Huelva	30/01/2013	FP	27/03/2014	P	31/07/2014	P	XML	Rendida sin integridad
Borge, El	Ayuntamiento	Borge, El	Málaga	04/10/2012	P	17/02/2014	P	31/07/2014	P	XML	Rendida
Bormujos	Ayuntamiento	Bormujos	Sevilla	19/12/2012	P	27/02/2014	P	04/09/2014	P	XML	Rendida
Brenes	Ayuntamiento	Brenes	Sevilla	01/01/2013	FP	02/07/2014	FP	29/12/2014	FP	XML	Rendida sin integridad
Bubión	Ayuntamiento	Bubión	Granada	19/03/2013	FP	29/04/2014	FP	29/04/2014	P	XML	Rendida
Bujalance	Ayuntamiento	Bujalance	Córdoba	21/12/2012	P	27/02/2014	P	25/09/2014	P	XML	Rendida

Entidad principal	Tipo	Entidad	Provincia	Aprobación del Presupuesto		Aprobación liquidación del presupuesto		Aprobación de la Cuenta General		Tipo de Rendición	Rendición Cuenta General
				Fecha	Estado	Fecha	Estado	Fecha	Estado		
Cabezas de San Juan, Las	Ayuntamiento	Cabezas de San Juan, Las	Sevilla	04/06/2013	FP	26/02/2014	P	14/07/2014	P	XML	Rendida
	Ayuntamiento	Cabra				27/02/2014	P			XML	
Cabra	Organismo Autónomo	Patronato Municipal Bienestar Social	Córdoba	25/01/2013	FP	27/02/2014	P	29/09/2014	P	XML	Rendida
	Organismo Autónomo	Patronato Municipal Deportes				27/02/2014	P			XML	
Cabra del Santo Cristo	Ayuntamiento	Cabra del Santo Cristo	Jaén	03/07/2013	FP	12/03/2014	P	30/07/2014	P	XML	Rendida
Cacín	Ayuntamiento	Cacín	Granada	14/06/2013	FP	21/05/2014	FP	12/12/2014	FP	XML	Rendida
Cádir	Ayuntamiento	Cádir	Granada			26/03/2014	P	27/10/2014	FP	XML	Rendida
	Ayuntamiento	Cádiz				30/06/2014	FP			XML	
	Organismo Autónomo	Fundación Municipal Cultura				30/06/2014	FP			XML	
	Organismo Autónomo	Fundación Municipal la mujer				30/06/2014	FP			XML	
Cádiz	Organismo Autónomo	Instituto Municipal Deporte	Cádiz	19/07/2013	FP	30/06/2014	FP	26/01/2015	FP	XML	Rendida
	Organismo Autónomo	Instituto Fomento Empleo y Formación				30/06/2014	FP			XML	
	Organismo Autónomo	Patronato coac y fiestas del carnaval				30/06/2014	FP			XML	
Cájar	Ayuntamiento	Cájar	Granada	17/01/2013	FP	27/02/2014	P	30/07/2014	P	Manual	Rendida
Cala	Ayuntamiento	Cala	Huelva	28/12/2012	P	31/03/2014	P	22/09/2014	P	XML	Rendida
Calahorra, La	Ayuntamiento	Calahorra, La	Granada			05/08/2014	FP	04/12/2014	FP	XML	Rendida
Calañas	Ayuntamiento	Calañas	Huelva	12/02/2013	FP	03/07/2014	FP	11/12/2014	FP	XML	Rendida
Calicasas	Ayuntamiento	Calicasas	Granada	25/06/2013	FP	25/03/2014	P	08/10/2014	FP	XML	Rendida
Camas	Ayuntamiento	Camas	Sevilla	25/03/2013	FP	15/04/2014	FP	26/12/2014	FP	XML	Rendida
	Organismo Autónomo	Ceproem "la estación"				15/04/2014	FP			XML	
Cambil	Ayuntamiento	Cambil	Jaén	12/04/2013	FP	31/01/2014	P	31/12/2014	FP	XML	Rendida
Campillos	Ayuntamiento	Campillos	Málaga	11/12/2012	P	30/05/2014	FP	27/11/2014	FP	Manual	Rendida
Campotejar	Ayuntamiento	Campotejar	Granada	20/12/2012	P	21/03/2014	P	29/05/2014	FP	XML	Rendida
Canena	Ayuntamiento	Canena	Jaén	25/02/2013	FP	19/02/2014	P	28/05/2014	P	Manual	Rendida
Caniles	Ayuntamiento	Caniles	Granada	31/01/2013	FP	07/03/2014	P	09/10/2014	FP	XML	Rendida
Canillas de Albaida	Ayuntamiento	Canillas de Albaida	Málaga	28/01/2013	FP	04/03/2014	P	30/10/2014	FP	XML	Rendida
Canjáyar	Ayuntamiento	Canjáyar	Almería			30/04/2014	FP	14/11/2014	FP	XML	Rendida
Cantillana	Ayuntamiento	Cantillana	Sevilla	03/05/2013	FP	14/05/2014	FP	25/09/2014	P	XML	Rendida

00077757

Entidad principal	Tipo	Entidad	Provincia	Aprobación del Presupuesto		Aprobación liquidación del presupuesto		Aprobación de la Cuenta General		Tipo de Rendición	Rendición Cuenta General
				Fecha	Estado	Fecha	Estado	Fecha	Estado		
Cantoria	Ayuntamiento	Cantoria	Almería	03/04/2013	FP	25/02/2014	P	10/07/2014	P	XML	Rendida
Cañar	Ayuntamiento	Cañar	Granada	21/03/2013	FP	07/04/2014	FP	06/11/2014	FP	XML	Rendida
Cañaveral de León	Ayuntamiento	Cañaveral de León	Huelva	28/12/2012	P	15/03/2014	P	30/09/2014	P	XML	Rendida
Cañete de las Torres	Ayuntamiento	Cañete de las Torres	Córdoba	25/07/2013	FP	25/03/2014	P	06/02/2015	FP	XML	Rendida
Cañete la Real	Ayuntamiento	Cañete la Real	Málaga			11/03/2014	P	17/12/2014	FP	XML	Rendida sin integridad
Capileira	Ayuntamiento	Capileira	Granada	19/12/2013	FP	05/04/2014	FP	05/05/2014	P	XML	Rendida
Carataunas	Ayuntamiento	Carataunas	Granada	01/07/2013	FP	15/05/2014	FP	24/09/2014	P	XML	Rendida
Carboneras	Ayuntamiento	Carboneras	Almería	13/05/2013	FP	22/05/2014	FP	30/12/2014	FP	XML	Rendida
Carcabuey	Ayuntamiento	Carcabuey	Córdoba	27/11/2012	P	28/01/2014	P	22/07/2014	P	XML	Rendida
Cárcheles	Ayuntamiento	Cárcheles	Jaén	12/04/2013	FP	19/05/2014	FP	25/07/2014	P	XML	Rendida
Cardelisa	Ayuntamiento	Cardelisa	Córdoba	27/01/2013	FP	05/02/2014	P	30/06/2014	P	XML	Rendida
Carlota, La	Ayuntamiento	Carlota, La				21/05/2014	FP			XML	
	Organismo Autónomo	Patronato Municipal Cultura Juan Bernier				21/05/2014	FP			XML	
Carlota, La	Organismo Autónomo	Patronato Municipal Deportes	Córdoba	03/05/2013	FP	21/05/2014	FP	29/09/2014	P	XML	Rendida
	Organismo Autónomo	Patronato Municipal Servicios Sociales				21/05/2014	FP			XML	
Carolina, La	Ayuntamiento	Carolina, La	Jaén	04/11/2013	FP	03/03/2014	P	24/07/2014	P	XML	Rendida
	Organismo Autónomo	Patronato museo arqueológico				03/03/2014	P			XML	
Carpio, El	Ayuntamiento	Carpio, El	Córdoba	02/05/2013	FP	24/02/2014	P	30/10/2014	FP	XML	Rendida
Cartajima	Ayuntamiento	Cartajima	Málaga	16/12/2013	FP	20/02/2014	P	03/11/2014	FP	XML	Rendida
Cártama	Ayuntamiento	Cártama	Málaga	01/07/2013	FP	26/02/2014	P	22/01/2015	FP	XML	Rendida
Casabermeja	Ayuntamiento	Casabermeja	Málaga	05/02/2013	FP	24/02/2014	P	09/09/2014	P	XML	Rendida
Casarabonela	Ayuntamiento	Casarabonela	Málaga	18/12/2012	P	20/05/2014	FP	27/10/2014	FP	XML	Rendida
Casariche	Ayuntamiento	Casariche	Sevilla	05/04/2013	FP	27/02/2014	P	30/01/2015	FP	XML	Rendida
Castañero del Robledo	Ayuntamiento	Castañero del Robledo	Huelva			25/04/2014	FP	06/10/2014	FP	XML	Rendida
Castarás	Ayuntamiento	Castarás	Granada	01/07/2013	FP	24/02/2014	P			XML	Rendida
Castellar	Ayuntamiento	Castellar	Jaén	24/07/2013	FP	16/09/2014	FP	16/09/2014	P	XML	Rendida
Castilleja de la Cuesta	Ayuntamiento	Castilleja de la Cuesta	Sevilla	26/12/2012	P	24/01/2014	P	18/09/2014	P	XML	Rendida
Castilleja del Campo	Ayuntamiento	Castilleja del Campo	Sevilla	10/07/2013	FP	21/02/2014	P	31/10/2014	FP	XML	Rendida
Castillejar	Ayuntamiento	Castillejar	Granada	30/01/2013	FP	10/03/2014	P	24/09/2014	P	XML	Rendida
Castril	Ayuntamiento	Castril	Granada	23/09/2013	FP	25/02/2014	P	04/12/2014	FP	XML	Rendida
Castro de Filabres	Ayuntamiento	Castro de Filabres	Almería	04/05/2013	FP	11/03/2014	P	17/10/2014	FP	XML	Rendida

Entidad principal	Tipo	Entidad	Provincia	Aprobación del Presupuesto		Aprobación liquidación del presupuesto		Aprobación de la Cuenta General		Tipo de Rendición	Rendición Cuenta General
				Fecha	Estado	Fecha	Estado	Fecha	Estado		
Castro del Río	Ayuntamiento	Castro del Río	Córdoba	18/02/2013	FP	07/02/2014	P	06/11/2014	FP	XML	Rendida
	Organismo Autónomo	Patronato Municipal Deporte de Castro del Río				07/02/2014	P			XML	
Cazalilla	Ayuntamiento	Cazalilla	Jaén	07/08/2013	FP	26/03/2014	P	28/11/2014	FP	XML	Rendida
Cazalla de la Sierra	Ayuntamiento	Cazalla de la Sierra	Sevilla			01/07/2014	FP	31/10/2014	FP	XML	Rendida sin integridad
Cazorla	Ayuntamiento	Cazorla	Jaén	24/01/2013	FP	29/06/2014	FP	27/10/2014	FP	XML	Rendida sin integridad
Cenes de la Vega	Ayuntamiento	Cenes de la Vega	Granada	25/01/2013	FP	27/02/2014	P	26/09/2014	P	XML	Rendida
Cerro del Andévalo, El	Ayuntamiento	Cerro del Andévalo, El	Huelva	25/04/2013	FP	14/05/2014	FP	05/12/2014	FP	XML	Rendida
Chauchina	Ayuntamiento	Chauchina	Granada	17/05/2013	FP	27/02/2014	P	29/09/2014	P	XML	Rendida
Chercos	Ayuntamiento	Chercos	Almería	26/07/2013	FP	23/04/2014	FP	09/10/2014	FP	XML	Rendida
Chiclana de la Frontera	Ayuntamiento	Chiclana de la Frontera	Cádiz	28/12/2012	P	31/03/2014	P	22/12/2014	FP	XML	Rendida sin integridad
Chiclana de Segura	Ayuntamiento	Chiclana de Segura	Jaén			13/03/2014	P	28/04/2014	P	XML	Rendida
Chilluevar	Ayuntamiento	Chilluevar	Jaén	22/01/2013	FP	20/03/2014	P	12/08/2014	P	XML	Rendida
Chimeneas	Ayuntamiento	Chimeneas	Granada	21/01/2013	FP	17/03/2014	P	29/05/2014	P	XML	Rendida
Chípona	Ayuntamiento	Chípona	Cádiz	18/09/2013	FP	14/07/2014	FP	16/10/2014	FP	XML	Rendida sin integridad
Chirivel	Ayuntamiento	Chirivel	Almería	15/04/2013	FP	16/04/2014	FP	29/09/2014	P	XML	Rendida
Chucena	Ayuntamiento	Chucena	Huelva	11/04/2013	FP	20/02/2014	P	18/12/2014	FP	XML	Rendida
Churrriana de la Vega	Ayuntamiento	Churrriana de la Vega	Granada	15/05/2013	FP	26/02/2014	P	30/01/2015	FP	XML	Rendida
Cijuela	Ayuntamiento	Cijuela	Granada			05/03/2014	P	11/06/2014	P	XML	Rendida
Cogollos Vega	Ayuntamiento	Cogollos Vega	Granada	31/01/2013	FP	27/02/2014	P	26/06/2014	P	XML	Rendida
	Ayuntamiento	Cóin				23/05/2014	FP			XML	
	Organismo Autónomo	Fundación Municipal Deportes				23/05/2014	FP			XML	
Cóin	Organismo Autónomo	Patronato Fomento de Empleo Promoc y Desarrollo	Málaga			23/05/2014	FP	30/10/2014	FP	XML	Rendida
	Organismo Autónomo	Patronato pca Cultural rtv canal				23/05/2014	FP			XML	
Colmenar	Ayuntamiento	Colmenar	Málaga	01/01/2013	FP	22/05/2014	FP	22/12/2014	FP	XML	Rendida
Colomera	Ayuntamiento	Colomera	Granada	01/01/2013	FP	15/05/2014	FP	05/09/2014	P	XML	Rendida
Conquista	Ayuntamiento	Conquista				05/03/2014	P			XML	
	Organismo Autónomo	Residencia M de Mayores Santa Ana	Córdoba	11/02/2013	FP	05/03/2014	P	02/10/2014	FP	XML	Rendida
Constantina	Ayuntamiento	Constantina	Sevilla	28/12/2012	P	11/02/2014	P	12/09/2014	P	XML	Rendida

00077757

Entidad principal	Tipo	Entidad	Provincia	Aprobación del Presupuesto		Aprobación liquidación del presupuesto		Aprobación de la Cuenta General		Tipo de Rendición	Rendición Cuenta General	
				Fecha	Estado	Fecha	Estado	Fecha	Estado			
Córdoba	Ayuntamiento	Córdoba				25/03/2014	P			XML		
		Instituto Municipal Gest Medioambiental (Jardín Botánico)				18/03/2014	P			XML		
		Gerencia Municipal de Urbanismo	Córdoba		17/01/2013	FP	19/03/2014	P	07/10/2014	FP	Rendida	
		Instituto artes Escénicas (gran teatro)					25/03/2014	P			XML	
		Instituto Municipal Deportes					25/03/2014	P			XML	
	Organismo Autónomo	Instituto Municipal Desarrollo Econ y Empleo				25/03/2014	P			Manual		
Coria del Río	Ayuntamiento	Coria del Río	Sevilla	02/01/2013	FP	04/03/2014	P	04/12/2014	FP	XML	Rendida	
Corrales, Los	Ayuntamiento	Corrales, Los	Sevilla	28/01/2013	FP	13/02/2014	P	31/07/2014	P	XML	Rendida	
Cortegana	Ayuntamiento	Cortegana	Huelva	21/11/2013	FP	27/02/2014	P	31/07/2014	P	XML	Rendida sin integridad	
Cortes de Baza	Ayuntamiento	Cortes de Baza	Granada	06/08/2013	FP	28/03/2014	P	19/09/2014	P	XML	Rendida	
	Ayuntamiento	Cuevas de Almanzora				24/02/2014	P			XML		
Cuevas de Almanzora	Organismo Autónomo	Fundación Antonio Manuel Campoy	Almería	08/02/2013	FP	24/02/2014	P	10/10/2014	FP	XML	Rendida	
Cuevas de San Marcos	Ayuntamiento	Cuevas de San Marcos	Málaga	20/08/2013	FP	31/03/2014	P	27/11/2014	FP	XML	Rendida	
Cumbres de San Bartolomé	Ayuntamiento	Cumbres de San Bartolomé	Huelva	28/12/2012	P	28/03/2014	P	28/06/2014	P	XML	Rendida	
Cútar	Ayuntamiento	Cútar	Málaga	08/05/2013	FP	14/03/2014	P	22/07/2014	P	XML	Rendida	
	Ayuntamiento	Dalías				28/03/2014	P			XML		
Dalías	Organismo Autónomo	Fundación Pública Municipal profesor Gabriel Callejon	Almería	01/01/2013	FP	28/03/2014	P	22/01/2015	FP	XML	Rendida	
Darro	Ayuntamiento	Darro	Granada	25/07/2013	FP	04/04/2014	FP	03/11/2014	FP	XML	Rendida	
Dehesas de Guadix	Ayuntamiento	Dehesas de Guadix	Granada	22/07/2013	FP	23/05/2014	FP	15/10/2014	FP	XML	Rendida	
Deifontes	Ayuntamiento	Deifontes	Granada	08/11/2013	FP	24/03/2014	P	25/07/2014	P	XML	Rendida	
Diezma	Ayuntamiento	Diezma	Granada	14/12/2012	P	24/02/2014	P	12/09/2014	P	XML	Rendida	
Dílar	Ayuntamiento	Dílar	Granada	22/01/2013	FP	17/03/2014	P	26/09/2014	P	XML	Rendida	
Dólar	Ayuntamiento	Dólar	Granada	12/02/2013	FP	12/03/2014	P	15/07/2014	P	XML	Rendida	
Doña Mencía	Ayuntamiento	Doña Mencía	Córdoba	03/07/2013	FP	24/03/2014	P	28/07/2014	P	XML	Rendida	

Entidad principal	Tipo	Entidad	Provincia	Aprobación del Presupuesto		Aprobación liquidación del presupuesto		Aprobación de la Cuenta General		Tipo de Rendición	Rendición Cuenta General
				Fecha	Estado	Fecha	Estado	Fecha	Estado		
Dos Hermanas	Ayuntamiento	Dos Hermanas	Sevilla	18/02/2013	FP	05/05/2014	FP	19/09/2014	P	XML	Rendida
	Organismo Autónomo	Patronato Municipal Deportes									
Dúdar	Ayuntamiento	Dúdar	Granada	29/04/2013	FP	31/03/2014	P	27/10/2014	FP	XML	Rendida
Dúrcal	Ayuntamiento	Dúrcal	Granada	10/09/2013	FP	02/04/2014	FP	21/01/2015	FP	XML	Rendida
Encinas Reales	Ayuntamiento	Encinas Reales	Córdoba	10/07/2013	FP	12/05/2014	FP	14/07/2014	P	XML	Rendida
Encinasola	Ayuntamiento	Encinasola	Huelva	28/10/2013	FP	23/05/2014	FP	07/10/2014	FP	XML	Rendida
Escacena del Campo	Ayuntamiento	Escacena del Campo	Huelva	15/01/2013	FP	18/03/2014	P	10/07/2014	P	XML	Rendida sin integridad
Escañuela	Ayuntamiento	Escañuela	Jaén	27/12/2012	P	24/03/2014	P	19/05/2014	P	XML	Rendida
Escúzar	Ayuntamiento	Escúzar	Granada	20/12/2013	FP	27/02/2014	P	26/09/2014	P	XML	Rendida
Espartinas	Ayuntamiento	Espartinas	Sevilla			26/02/2014	P	29/07/2014	P	Manual	Rendida
	Organismo Autónomo	O a Espartinas				26/02/2014	P			Manual	
Espejo	Ayuntamiento	Espejo	Córdoba	07/06/2013	FP	18/02/2014	P	30/10/2014	FP	XML	Rendida
Espera	Ayuntamiento	Espera	Cádiz	25/02/2013	FP	23/05/2014	FP	04/12/2014	FP	XML	Rendida
Estepa	Ayuntamiento	Estepa	Sevilla	22/11/2013	FP	14/05/2014	FP	30/09/2014	P	XML	Rendida
	Organismo Autónomo	Patronato Mcpal. Deportes				14/05/2014	FP			XML	
Estepona	Ayuntamiento	Estepona	Málaga	08/02/2013	FP	27/02/2014	P	16/10/2014	FP	XML	Rendida sin integridad
Fernán Núñez	Ayuntamiento	Fernán Núñez	Córdoba	07/06/2013	FP	04/02/2014	P	30/09/2014	P	XML	Rendida
Ferreira	Ayuntamiento	Ferreira	Granada	13/03/2013	FP	24/02/2014	P	31/07/2014	P	Manual	Rendida
Fines	Ayuntamiento	Fines	Almería	02/04/2013	FP	27/02/2014	P	24/10/2014	FP	XML	Rendida
Fiñana	Ayuntamiento	Fiñana	Almería	07/02/2013	FP	23/03/2014	P	10/09/2014	P	XML	Rendida
Fondón	Ayuntamiento	Fondón	Almería	14/03/2013	FP	10/03/2014	P	28/10/2014	FP	XML	Rendida
Fonelas	Ayuntamiento	Fonelas	Granada	21/06/2013	FP	20/03/2014	P	03/10/2014	FP	XML	Rendida
Frailes	Ayuntamiento	Frailes	Jaén	22/11/2012	P	24/03/2014	P	25/09/2014	P	Manual	Rendida
Freila	Ayuntamiento	Freila	Granada	21/02/2013	FP	20/03/2014	P	25/09/2014	P	XML	Rendida
Frigiliana	Ayuntamiento	Frigiliana	Málaga	28/05/2013	FP			30/07/2014	P	XML	Rendida
Fuengirola	Ayuntamiento	Fuengirola	Málaga	29/01/2013	FP	11/03/2014	P	29/09/2014	P	XML	Rendida sin integridad
	Organismo Autónomo	Promoc y Desarrollo Local				11/03/2014	P			Manual	
Fuente Obejuna	Ayuntamiento	Fuente Obejuna	Córdoba	04/03/2013	FP	13/02/2014	P	17/09/2014	P	XML	Rendida
Fuente Palmera	Ayuntamiento	Fuente Palmera	Córdoba	05/07/2013	FP	16/04/2014	FP	29/09/2014	P	XML	Rendida
Fuenteheridos	Ayuntamiento	Fuenteheridos	Huelva	10/01/2013	FP			02/10/2014	FP	XML	Rendida
	Ayuntamiento	Fuentes de Andalucía								XML	
Fuentes de Andalucía	Organismo Autónomo	Padis P Disminuidos Psíquicos	Sevilla	19/12/2012	P	31/03/2014	P	04/11/2014	FP	XML	Rendida

00077757

Entidad principal	Tipo	Entidad	Provincia	Aprobación del Presupuesto		Aprobación liquidación del presupuesto		Aprobación de la Cuenta General		Tipo de Rendición	Rendición Cuenta General
				Fecha	Estado	Fecha	Estado	Fecha	Estado		
Gabias, Las	Ayuntamiento	Gabias, Las	Granada	31/12/2012	P	26/02/2014	P	30/09/2014	P	XML	Rendida
Gador	Ayuntamiento	Gador	Almería	08/01/2013	FP	05/02/2014	P	06/10/2014	FP	XML	Rendida
Gallardos, Los	Ayuntamiento	Gallardos, Los	Almería	19/04/2013	FP	11/02/2014	P	25/09/2014	P	XML	Rendida
Garrobo, El	Ayuntamiento	Garrobo, El	Sevilla	21/08/2013	FP	12/03/2014	P	25/09/2014	P	XML	Rendida
Gastor, El	Ayuntamiento	Gastor, El	Cádiz	27/12/2012	P	14/03/2014	P	25/09/2014	P	XML	Rendida
Genalguacil	Ayuntamiento	Genalguacil	Málaga	20/02/2013	FP	04/06/2014	FP	23/10/2014	FP	XML	Rendida
Gergal	Ayuntamiento	Gergal	Almería	15/03/2013	FP	05/05/2014	FP	19/09/2014	P	XML	Rendida
Gilena	Ayuntamiento	Gilena	Sevilla	18/12/2013	FP	19/03/2014	P	12/12/2014	FP	XML	Rendida
Gines	Ayuntamiento	Gines	Sevilla			26/03/2014	P	07/11/2014	FP	XML	Rendida
Gobernador	Ayuntamiento	Gobernador	Granada	05/11/2012	P	08/05/2014	FP	25/09/2014	P	XML	Rendida
Gójar	Ayuntamiento	Gójar	Granada	31/01/2013	FP	26/02/2014	P	25/09/2014	P	XML	Rendida
Gorafe	Ayuntamiento	Gorafe	Granada	20/08/2013	FP	27/03/2014	P	30/10/2014	FP	XML	Rendida
Granada	Ayuntamiento	Granada	Granada	18/01/2013	FP	17/02/2014	P			XML	Rendida
	Organismo Autónomo	Agencia M Tributaria	Granada			14/02/2014	P	26/09/2014	P	XML	Rendida
	Organismo Autónomo	Fundación Albaicín Granada				17/02/2014	P			Manual	
Granjuela, La	Ayuntamiento	Granjuela, La	Córdoba	04/12/2012	P	25/02/2014	FP	10/07/2014	P	XML	Rendida
Guadahortuna	Ayuntamiento	Guadahortuna	Granada	24/01/2013	FP	22/05/2014	FP	31/07/2014	P	XML	Rendida
Guadalcázar	Ayuntamiento	Guadalcázar	Córdoba	26/02/2013	FP	28/03/2014	P	12/01/2014	P	XML	Rendida
Guadix	Ayuntamiento	Guadix	Granada	28/12/2012	P	25/03/2014	P	05/12/2014	FP	XML	Rendida
Guajares, Los	Ayuntamiento	Guajares, Los	Granada			23/06/2014	FP	24/02/2015	FP	XML	Rendida
Guardia de Jaén, La	Ayuntamiento	Guardia de Jaén, La	Jaén			06/05/2014	FP	26/09/2014	P	XML	Rendida
Guarromán	Ayuntamiento	Guarromán	Jaén	10/01/2013	FP	19/05/2014	FP	27/11/2014	FP	XML	Rendida
Güéjar Sierra	Ayuntamiento	Güéjar Sierra	Granada			18/03/2014	P	26/09/2014	P	XML	Rendida
Güevéjar	Ayuntamiento	Güevéjar	Granada	29/01/2013	FP	05/05/2014	FP	27/11/2014	FP	XML	Rendida
Guilena	Ayuntamiento	Guilena	Sevilla	11/04/2013	FP	28/05/2014	FP	06/10/2014	FP	XML	Rendida sin integridad
Herrera	Ayuntamiento	Herrera	Sevilla	16/05/2013	FP	06/03/2014	P	29/01/2015	FP	XML	Rendida
Higuera, La	Ayuntamiento	Higuera, La	Jaén	24/10/2012	P	31/03/2014	P	29/07/2014	P	XML	Rendida
Higuera de Calatrava	Ayuntamiento	Higuera de Calatrava	Jaén	13/02/2013	FP	21/04/2014	FP	22/08/2014	P	XML	Rendida
Hinojares	Ayuntamiento	Hinojares	Jaén	19/12/2012	P	03/03/2014	P	23/05/2014	P	XML	Rendida
Hornos	Ayuntamiento	Hornos	Jaén	19/12/2013	FP	28/02/2014	P	13/08/2014	P	XML	Rendida
Huécija	Ayuntamiento	Huécija	Almería	21/02/2013	FP	21/05/2014	FP	02/10/2014	FP	XML	Rendida
Huelago	Ayuntamiento	Huelago	Granada			29/04/2014	FP	28/11/2014	FP	XML	Rendida
Huelma	Ayuntamiento	Huelma	Jaén	14/12/2012	P	08/04/2014	FP	12/05/2014	P	XML	Rendida
Huelva	Ayuntamiento	Huelva	Huelva	29/12/2012	P	25/03/2014	P	29/10/2014	FP	XML	Rendida sin integridad
Huéneja	Ayuntamiento	Huéneja	Granada	23/05/2013	FP	27/02/2014	P			XML	Rendida

Entidad principal	Tipo	Entidad	Provincia	Aprobación del Presupuesto		Aprobación liquidación del presupuesto		Aprobación de la Cuenta General		Tipo de Rendición	Rendición Cuenta General
				Fecha	Estado	Fecha	Estado	Fecha	Estado		
Huércal de Almería	Ayuntamiento	Huércal de Almería	Almería	26/02/2013	FP	08/04/2014	FP	16/10/2014	FP	XML	Rendida
Huércal-Overa	Ayuntamiento	Huércal-Overa	Almería			27/02/2014	P	15/10/2014	FP	XML	Rendida sin integridad
	Ayuntamiento	Huércal				05/03/2014	P			XML	
Huércar	Organismo Autónomo	Inst M Empleo Promoc Desarrollo	Granada	20/12/2012	P	03/03/2014	P	02/10/2014	FP	XML	Rendida
	Organismo Autónomo	Patronato Municipal Cultura y Deporte				03/03/2014	P			XML	
Huétor Santillán	Ayuntamiento	Huétor Santillán	Granada	04/12/2012	P	21/04/2014	FP	16/07/2014	P	XML	Rendida
	Ayuntamiento	Huétor Tájar				27/02/2014	P			XML	
Huétor Tájar	Organismo Autónomo	Promoc Económica y Empleo	Granada	31/12/2012	P	27/02/2014	P	30/07/2014	P	XML	Rendida
Huétor Vega	Ayuntamiento	Huétor Vega	Granada	21/12/2012	P	31/03/2014	P	31/07/2014	P	XML	Rendida
Igualaja	Ayuntamiento	Igualaja	Málaga	01/01/2013	FP	26/04/2014	FP	13/02/2015	FP	XML	Rendida
Intinción	Ayuntamiento	Intinción	Almería	07/03/2013	FP	24/06/2014	FP	08/10/2014	FP	XML	Rendida
Iznájar	Ayuntamiento	Iznájar	Córdoba	12/04/2013	FP	27/02/2014	P	05/12/2014	FP	XML	Rendida
Iznate	Ayuntamiento	Iznate	Málaga	06/05/2013	FP	21/03/2014	P	27/10/2014	FP	XML	Rendida
Iznatoraf	Ayuntamiento	Iznatoraf	Jaén			20/03/2014	P	17/07/2014	P	XML	Rendida
Jabalquinto	Ayuntamiento	Jabalquinto	Jaén	24/01/2013	FP	24/02/2014	P	09/06/2014	P	XML	Rendida
Jabugo	Ayuntamiento	Jabugo	Huelva	12/03/2013	FP	12/03/2014	P	24/07/2014	P	XML	Rendida
	Ayuntamiento	Jaén				21/05/2014	FP			XML	
	Organismo Autónomo	Universidad Popular				07/04/2014	FP			XML	
	Organismo Autónomo	Escuela Taller Restauración arquitectura Jardines				22/04/2014	FP			XML	
	Organismo Autónomo	Inst Municipal emp								XML	
	Organismo Autónomo	Formación Empresarial (IMEFE)				24/04/2014	FP			XML	
Jaén	Organismo Autónomo	Centro esp M Jardines y naturaleza	Jaén	26/03/2013	FP	09/05/2014	FP	29/12/2014	FP	XML	Rendida
	Organismo Autónomo	Patronato Municipal Deportes				13/05/2014	FP			XML	
	Organismo Autónomo	Gerencia M de Urbanismo				16/05/2014	FP			XML	
	Organismo Autónomo	Patronato Asuntos Sociales				19/05/2014	FP			XML	
	Organismo Autónomo	Patronato Municipal Cultura y Turismo				20/05/2014	FP			XML	

00077757

Entidad principal	Tipo	Entidad	Provincia	Aprobación del Presupuesto		Aprobación liquidación del presupuesto		Aprobación de la Cuenta General		Tipo de Rendición	Rendición Cuenta General
				Fecha	Estado	Fecha	Estado	Fecha	Estado		
Jamílena	Ayuntamiento	Jamílena	Jaén			21/10/2014	FP	04/12/2014	FP	Manual	Rendida
Jayena	Ayuntamiento	Jayena	Granada	28/11/2012	P	28/03/2014	P	19/06/2014	P	XML	Rendida
Jerez del Marquesado	Ayuntamiento	Jerez del Marquesado	Granada	06/08/2013	FP	18/03/2014	P	25/09/2014	P	XML	Rendida
Jete	Ayuntamiento	Jete	Granada	05/07/2013	FP	16/04/2014	FP	19/09/2014	P	XML	Rendida
Jimena	Ayuntamiento	Jimena	Jaén	25/02/2013	FP	12/05/2014	FP	12/11/2014	FP	XML	Rendida
Jimera de Líbar	Ayuntamiento	Jimera de Líbar	Málaga			31/03/2014	P	27/10/2014	FP	XML	Rendida
Jódar	Ayuntamiento	Jódar	Jaén	21/05/2013	FP	01/03/2014	P	30/09/2014	P	XML	Rendida sin integridad
Jubrique	Ayuntamiento	Jubrique	Málaga	08/08/2013	FP	08/04/2014	FP			XML	Rendida
Jun	Ayuntamiento	Jun	Granada	14/03/2013	FP	30/03/2014	P	29/09/2014	P	XML	Rendida
Juvíles	Ayuntamiento	Juvíles	Granada			24/02/2014	P	12/06/2014	P	XML	Rendida
Júzcar	Ayuntamiento	Júzcar	Málaga	30/12/2013	FP	22/05/2014	FP	13/11/2014	FP	XML	Rendida
Láchar	Ayuntamiento	Láchar	Granada	21/12/2012	P	23/01/2014	P	30/01/2015	FP	XML	Rendida
Lanjarón	Ayuntamiento	Lanjarón	Granada	27/09/2013	FP	08/04/2014	FP	31/10/2014	FP	XML	Rendida
Lantejuela	Ayuntamiento	Lantejuela	Sevilla	03/04/2013	FP	03/04/2014	FP	26/09/2014	P	XML	Rendida sin integridad
Larva	Ayuntamiento	Larva	Jaén	05/03/2013	FP	22/05/2014	FP	20/11/2014	FP	XML	Rendida
Lebrija	Ayuntamiento	Lebrija				20/02/2014	P			XML	
	Organismo Autónomo	Patronato Municipal Deportes	Sevilla	10/06/2013	FP	20/02/2014	P	26/11/2014	FP	XML	Rendida
Lentejil	Ayuntamiento	Lentejil	Granada	15/07/2013	FP	06/05/2014	FP	28/10/2014	FP	XML	Rendida
Lepe	Ayuntamiento	Lepe	Huelva	29/07/2013	FP	10/04/2014	FP	18/12/2014	FP	XML	Rendida
Linares de la Sierra	Ayuntamiento	Linares de la Sierra	Huelva	12/12/2012	P	03/04/2014	FP	15/10/2014	FP	XML	Rendida
	Ayuntamiento	Línea de la Concepción, La				23/05/2014	FP			XML	
	Organismo Autónomo	Agencia de Desarrollo Económico	Cádiz	28/06/2013	FP	23/05/2014	FP	04/12/2014	FP	XML	Rendida sin integridad
	Organismo Autónomo	Inst Municipal Empleo y Formación				03/03/2014	P			XML	
Lobras	Ayuntamiento	Lobras	Granada	25/04/2013	FP	21/03/2014	P	21/08/2014	P	XML	Rendida
Loja	Ayuntamiento	Loja	Granada	05/09/2013	FP	27/02/2014	P	18/09/2014	P	XML	Rendida sin integridad
	Organismo Autónomo	Fundación Ibn al-Jatib				21/02/2014	P			XML	
Lopera	Ayuntamiento	Lopera	Jaén	07/08/2013	FP	17/03/2014	P	29/07/2014	P	XML	Rendida
Lubrín	Ayuntamiento	Lubrín	Almería	15/04/2013	FP	18/02/2014	P	29/07/2014	P	XML	Rendida
Lucainena de las Torres	Ayuntamiento	Lucainena de las Torres	Almería	18/07/2013	FP	15/04/2014	FP	20/11/2014	FP	XML	Rendida

Entidad principal	Tipo	Entidad	Provincia	Aprobación del Presupuesto		Aprobación liquidación del presupuesto		Aprobación de la Cuenta General		Tipo de Rendición	Rendición Cuenta General
				Fecha	Estado	Fecha	Estado	Fecha	Estado		
Lucena	Ayuntamiento	Lucena	Córdoba			27/02/2014	P			XML	
	Organismo Autónomo	Agencia Pública Administrativa Local: G. M. Urbanismo Patronato Deportivo Municipal		10/01/2013	FP	21/02/2014	P	11/07/2014	P	XML	Rendida
Lugros	Organismo Autónomo	Patronato Deportivo Municipal	Granada			04/03/2014	P			XML	
	Ayuntamiento	Lugros		05/12/2012	P	07/03/2014	P	25/11/2014	FP	XML	Rendida
	Ayuntamiento	Luisiana, La		26/01/2013	FP			29/01/2015	FP	XML	Rendida
	Ayuntamiento	Lupión		28/12/2012	P	27/02/2014	P	31/07/2014	P	XML	Rendida
Macharaviaya	Ayuntamiento	Macharaviaya	Málaga			26/03/2014	P	25/08/2014	P	XML	Rendida
	Ayuntamiento	Madroño, El		11/01/2013	FP	21/04/2014	FP	17/12/2014	FP	XML	Rendida
Mairena del Alcor	Ayuntamiento	Mairena del Alcor	Sevilla			28/03/2014	P			XML	
	Organismo Autónomo	Alconchel		01/06/2013	FP	28/03/2014	P			XML	
	Organismo Autónomo	Gerencia Mcpal. Urbanismo Patronato Municipal de Disminuidos Psíquicos (APRODI)		02/02/2013	FP	06/03/2014	P	15/09/2014	P	XML	Rendida
	Organismo Autónomo	Mairena del Aljarafe				28/03/2014	P			XML	
Mairena del Aljarafe	Ayuntamiento	Gerencia Mcpal. Urbanismo Patronato Municipal de Dinamización Ciudadana	Sevilla			05/05/2014	FP			XML	
	Organismo Autónomo	Instituto Municipal		25/06/2013	FP	08/05/2014	FP	24/10/2014	FP	XML	Rendida
	Organismo Autónomo	Málaga				28/03/2014	P			XML	
Málaga	Ayuntamiento	Instituto Mcpal de Empleo	Málaga			27/02/2014	P			XML	
	Organismo Autónomo	Agencia Municipal energía				27/02/2014	P			XML	
	Organismo Autónomo	Fundación Pablo Ruiz Picasso				27/02/2014	P			XML	
	Organismo Autónomo	Fundación Pública Mcpal. Centro de Informática				27/02/2014	P			XML	
	Organismo Autónomo	Gerencia Mcpal. Urbanismo Gestión Tributaria y otro Se		31/12/2012	P	27/02/2014	P	25/09/2014	P	XML	Rendida
	Organismo Autónomo	Instituto Municipal de la Vivienda				27/02/2014	P			XML	
	Organismo Autónomo	Patronato Municipal Botánico Ciudad de Málaga				27/02/2014	P			XML	
	Organismo Autónomo					27/02/2014	P			Manual	

00077757

Entidad principal	Tipo	Entidad	Provincia	Aprobación del Presupuesto		Aprobación liquidación del presupuesto		Aprobación de la Cuenta General		Tipo de Rendición	Rendición Cuenta General
				Fecha	Estado	Fecha	Estado	Fecha	Estado		
Malaha, La	Ayuntamiento	Malaha, La	Granada	14/02/2013	FP	15/04/2014	FP	18/09/2014	P	XML	Rendida
Mancha Real	Ayuntamiento	Mancha Real	Jaén	28/08/2013	FP	11/03/2014	P	13/05/2014	P	XML	Rendida
Maracena	Ayuntamiento	Maracena	Granada	18/07/2013	FP	31/03/2014	P	04/02/2015	FP	XML	Rendida
Marchal	Ayuntamiento	Marchal	Granada	14/06/2013	FP					XML	Rendida
Marchena	Ayuntamiento	Marchena	Sevilla	19/11/2012	P	18/02/2014	P	25/07/2014	P	XML	Rendida
María	Ayuntamiento	María	Almería	20/12/2012	P	20/05/2014	FP	31/07/2014	P	XML	Rendida
Marmolejo	Ayuntamiento	Marmolejo	Jaén	18/09/2013	FP	22/04/2014	FP	17/12/2014	FP	XML	Rendida
Martín de la Jara	Ayuntamiento	Martín de la Jara	Sevilla	26/07/2013	FP	25/03/2014	P	31/10/2014	FP	XML	Rendida
Martos	Ayuntamiento	Martos	Jaén	28/12/2012	P	21/02/2014	P	25/09/2014	P	XML	Rendida
Mengíbar	Ayuntamiento	Mengíbar	Jaén	20/11/2013	FP	30/06/2014	FP	27/11/2014	FP	XML	Rendida
Minas de Río Tinto	Ayuntamiento	Minas de Río Tinto	Huelva	14/03/2013	FP	30/05/2014	FP	30/10/2014	FP	XML	Rendida
Moclinejo	Ayuntamiento	Moclinejo	Málaga	24/01/2013	FP	19/03/2014	P	25/09/2014	P	XML	Rendida
Mojácar	Ayuntamiento	Mojácar	Almería			24/02/2014	P	16/09/2014	P	XML	Rendida
Mojonera, La	Ayuntamiento	Mojonera, La	Almería	29/01/2013	FP	02/04/2014	FP	28/11/2014	FP	XML	Rendida
Mollina	Ayuntamiento	Mollina	Málaga			09/07/2014	FP	31/07/2014	P	XML	Rendida
Montalbán de Córdoba	Ayuntamiento	Montalbán de Córdoba	Córdoba	08/04/2013	FP	18/03/2014	P	18/11/2014	FP	XML	Rendida
Montefrío	Ayuntamiento	Montefrío				31/01/2014	P			XML	Rendida
	Organismo Autónomo	Patronato Municipal de Deportes	Granada	04/12/2012	P	31/01/2014	P	23/09/2014	P	XML	Rendida
Montejaque	Ayuntamiento	Montejaque	Málaga	14/08/2013	FP	17/02/2014	P	07/11/2014	FP	XML	Rendida
Montemayor	Ayuntamiento	Montemayor	Córdoba	29/12/2012	P	24/02/2014	P	25/09/2014	P	XML	Rendida
Montilla	Ayuntamiento	Montilla	Córdoba	05/12/2012	P	11/02/2014	P	16/07/2014	P	XML	Rendida
Montizón	Ayuntamiento	Montizón	Jaén	28/06/2013	FP	27/03/2014	P	20/11/2014	FP	XML	Rendida
Montoro	Ayuntamiento	Montoro	Córdoba	28/12/2012	P			28/07/2014	P	XML	Rendida
Monturque	Ayuntamiento	Monturque	Córdoba	21/03/2013	FP	27/02/2014	P	16/10/2014	FP	XML	Rendida
Moraleda de Zafayona	Ayuntamiento	Moraleda de Zafayona	Granada	10/05/2013	FP	27/02/2014	P	25/07/2014	P	XML	Rendida
Moriles	Ayuntamiento	Moriles	Córdoba	31/01/2013	FP	07/03/2014	P	04/09/2014	P	XML	Rendida
	Ayuntamiento	Morón de la Frontera				15/07/2014	FP			Manual	
Morón de la Frontera	Organismo Autónomo	Patronato Municipal Deportes	Sevilla	28/01/2013	FP	10/07/2014	FP	20/11/2014	FP	Manual	Rendida sin integridad
	Organismo Autónomo	Patronato Municipal Cultura								Manual	

Entidad principal	Tipo	Entidad	Provincia	Aprobación del Presupuesto		Aprobación liquidación del presupuesto		Aprobación de la Cuenta General		Tipo de Rendición	Rendición Cuenta General
				Fecha	Estado	Fecha	Estado	Fecha	Estado		
Motril	Ayuntamiento	Motril				14/06/2014	FP			XML	
	Organismo Autónomo	Ciudad de Motril de Recaudación	Granada	24/01/2013	FP	14/06/2014	FP	13/02/2015	FP	XML	Rendida
	Organismo Autónomo	Fundación Pública Residencia de Ancianos San Luis				14/06/2014	FP			XML	
Murtas	Ayuntamiento	Murtas	Granada	21/12/2012	P	11/02/2014	P	13/11/2014	FP	XML	Rendida
Nacimiento	Ayuntamiento	Nacimiento	Almería	23/07/2013	FP	17/02/2014	P	18/11/2014	FP	XML	Rendida
Navas de la Concepción, Las	Ayuntamiento	Navas de la Concepción, Las	Sevilla	08/05/2013	FP	17/10/2014	FP	17/10/2014	FP	XML	Rendida
Navas de San Juan	Ayuntamiento	Navas de San Juan				20/02/2014	P			XML	
	Organismo Autónomo	Servicios Sociales Str. Sara y San Fructuoso	Jaén	28/06/2013	FP	20/02/2014	P	25/09/2014	P	XML	Rendida
Nerja	Ayuntamiento	Nerja	Málaga	20/06/2013	FP	16/05/2014	FP	30/12/2014	FP	XML	Rendida sin integridad
Nevada	Ayuntamiento	Nevada	Granada	19/11/2013	FP	18/07/2014	FP	07/11/2014	FP	XML	Rendida
Nigüelas	Ayuntamiento	Nigüelas	Granada	26/12/2012	P	27/02/2014	P	25/08/2014	P	XML	Rendida
Níjar	Ayuntamiento	Níjar	Almería	08/01/2013	FP	27/02/2014	P	18/09/2014	P	XML	Rendida
Nívar	Ayuntamiento	Nívar	Granada	30/07/2013	FP	21/03/2014	P	30/09/2014	P	XML	Rendida
Noalejo	Ayuntamiento	Noalejo	Jaén	16/09/2013	FP	04/07/2014	FP	12/08/2014	P	XML	Rendida
Nueva Carteya	Ayuntamiento	Nueva Carteya	Córdoba	29/11/2012	P	27/02/2014	P	01/10/2014	FP	XML	Rendida
Olivares	Ayuntamiento	Olivares	Sevilla	31/12/2012	P	27/02/2014	P	31/07/2014	P	XML	Rendida sin integridad
Olivia de Castro	Ayuntamiento	Olivia de Castro	Almería	19/04/2013	FP			28/10/2014	FP	XML	Rendida
Olivia del Río	Ayuntamiento	Olivia del Río	Almería	01/03/2013	FP	27/02/2014	P	31/07/2014	P	XML	Rendida
Olvera	Ayuntamiento	Olvera	Cádiz	21/08/2013	FP	30/05/2014	FP	25/09/2014	P	XML	Rendida
Orce	Ayuntamiento	Orce	Granada	19/03/2013	FP	26/03/2014	P	29/10/2014	FP	XML	Rendida
Orce	Ayuntamiento	Orce	Jaén	21/03/2013	FP	27/02/2014	P	10/10/2014	FP	XML	Rendida
Órgiva	Ayuntamiento	Órgiva	Granada			27/02/2014	P	31/07/2014	P	Manual	Rendida
Osuna	Ayuntamiento	Osuna				27/02/2014	P			XML	
	Organismo Autónomo	Blas Infante				27/02/2014	P			XML	
	Organismo Autónomo	Fundación est universitarios Francisco Maldonado	Sevilla	27/02/2013	FP			22/10/2014	FP	XML	Rendida
Otívar	Ayuntamiento	Otívar	Granada	21/06/2013	FP	30/04/2014	FP	31/10/2014	FP	XML	Rendida

00077757

Entidad principal	Tipo	Entidad	Provincia	Aprobación del Presupuesto		Aprobación liquidación del presupuesto		Aprobación de la Cuenta General		Tipo de Rendición	Rendición Cuenta General
				Fecha	Estado	Fecha	Estado	Fecha	Estado		
Palencia	Ayuntamiento	Palencia	Córdoba			23/01/2014	P	11/12/2014	FP	XML	Rendida
	Ayuntamiento	Palma del Río				13/03/2014	P			XML	
Palma del Río	Organismo Autónomo	Instituto Municipal Bienestar Social				13/03/2014	P			XML	
	Organismo Autónomo	Patronato Deportivo Municipal	Córdoba	08/02/2013	FP	13/03/2014	P	18/09/2014	P	XML	Rendida
	Organismo Autónomo	Patronato Municipal Cultura				13/03/2014	P			XML	
	Ayuntamiento	Palos de la Frontera	Huelva	21/01/2013	FP	30/04/2014	FP	13/08/2014	P	XML	Rendida
	Ayuntamiento	Paradas	Sevilla	01/11/2013	FP	31/03/2014	P	07/10/2014	FP	XML	Rendida
Palma del Río	Ayuntamiento	Partaloa	Almería	08/04/2013	FP	26/02/2014	P	24/09/2014	P	XML	Rendida
	Ayuntamiento	Paterna de Rivera	Cádiz	09/07/2013	FP	30/05/2014	FP	02/09/2014	P	XML	Rendida sin integridad
	Ayuntamiento	Paymogo	Huelva	31/01/2013	FP	04/03/2014	P	04/09/2014	P	XML	Rendida
	Ayuntamiento	Pechina	Almería	19/01/2013	FP			31/07/2014	P	XML	Rendida
	Ayuntamiento	Pedro Abad	Córdoba	21/05/2013	FP	25/04/2014	FP	04/12/2014	FP	Manual	Rendida
	Ayuntamiento	Pedro Martínez	Granada	11/04/2013	FP	10/06/2014	FP	17/12/2014	FP	XML	Rendida
	Ayuntamiento	Pedroso, El	Sevilla	19/03/2013	FP	12/02/2014	P	11/02/2015	FP	XML	Rendida
	Ayuntamiento	Peligros	Granada	21/03/2013	FP	23/05/2014	FP	29/01/2015	FP	XML	Rendida
	Ayuntamiento	Peñarroya-Pueblonuevo	Córdoba	12/09/2013	FP	13/05/2014	FP	06/10/2014	FP	XML	Rendida
	Ayuntamiento	Periana	Málaga	28/12/2012	P	13/04/2014	FP	15/10/2014	FP	XML	Rendida
	Ayuntamiento	Pinar, El	Granada	27/06/2013	FP	27/02/2014	P	25/09/2014	P	XML	Rendida
	Ayuntamiento	Pinos Genil	Granada	21/03/2013	FP	11/02/2014	P	26/06/2014	P	XML	Rendida
	Ayuntamiento	Pinos Puente	Granada	13/05/2013	FP	26/02/2014	P	25/09/2014	P	XML	Rendida
Pizarra	Ayuntamiento	Pizarra				10/04/2014	FP			XML	
	Organismo Autónomo	Patronato Municipal Radio la voz de Guadalhorce	Málaga	24/10/2013	FP	10/04/2014	FP	11/12/2014	FP	XML	Rendida sin integridad
Pozoblanco	Organismo Autónomo	Patronato Municipal Turismo				10/04/2014	FP			XML	
	Ayuntamiento	Policar	Granada	21/12/2012	P	30/04/2014	FP	10/06/2014	P	XML	Rendida
	Ayuntamiento	Polopos - la Mamola	Granada			22/04/2014	FP	18/12/2014	FP	XML	Rendida
	Ayuntamiento	Porcuna	Jaén	26/12/2012	P	27/02/2014	P	23/07/2014	P	XML	Rendida
	Ayuntamiento	Posadas	Córdoba	26/07/2013	FP	05/04/2014	FP	25/09/2014	P	XML	Rendida
	Ayuntamiento	Pozo Alcón	Jaén	08/02/2013	FP	01/04/2014	FP	31/07/2014	P	XML	Rendida
	Ayuntamiento	Pozoblanco	Córdoba	08/05/2013	FP	26/02/2014	P	30/06/2014	P	XML	Rendida

Entidad principal	Tipo	Entidad	Provincia	Aprobación del Presupuesto		Aprobación liquidación del presupuesto		Aprobación de la Cuenta General		Tipo de Rendición	Rendición Cuenta General
				Fecha	Estado	Fecha	Estado	Fecha	Estado		
Priego de Córdoba	Ayuntamiento	Priego de Córdoba				21/02/2014	P			XML	
	Organismo Autónomo	Patronato Adolfo Lozano Sidro	Córdoba	09/04/2013	FP	21/02/2014	P	30/09/2014	P	XML	Rendida
	Organismo Autónomo	Patronato M Niceto Alcalá-Zamora y Torres				21/02/2014	P			XML	
	Organismo Autónomo	Victor Rubio Chavarri				21/02/2014	P			XML	
	Ayuntamiento	Pruna	Sevilla	20/05/2013	FP	22/05/2014	FP	12/02/2015	FP	XML	Rendida
	Ayuntamiento	Puebla de Cazalla, La	Sevilla	09/08/2013	FP	27/03/2014	P	18/12/2014	FP	XML	Rendida
	Ayuntamiento	Puebla de Guzmán	Huelva			04/04/2014	FP	02/10/2014	FP	Manual	Rendida
	Ayuntamiento	Puebla de los Infantes, La	Sevilla	24/06/2013	FP	10/02/2014	P	25/09/2014	P	XML	Rendida
	Ayuntamiento	Puebla del Río, La	Sevilla	16/01/2013	FP	14/04/2014	FP	15/01/2015	FP	XML	Rendida
	Ayuntamiento	Puente de Génave	Jaén	17/05/2013	FP	20/05/2014	FP	01/12/2014	FP	XML	Rendida
Puente-Genil	Ayuntamiento	Puente-Genil				28/03/2014	P			XML	
	Organismo Autónomo	Fundación Juan Rejano Instituto Municipal de Servicio comunitarios	Córdoba	30/05/2013	FP	28/03/2014	P	09/06/2014	P	XML	Rendida
Puerta de Segura, La	Ayuntamiento	Puerta de Segura, La	Jaén	23/01/2013	FP	19/03/2014	P	29/07/2014	P	XML	Rendida
	Ayuntamiento	Puerto Moral	Huelva	03/04/2013	FP	11/03/2014	P	25/09/2014	P	XML	Rendida
	Ayuntamiento	Punta Umbría	Huelva	10/07/2013	FP	12/03/2014	P	12/09/2014	P	XML	Rendida
	Ayuntamiento	Purchena	Almería	22/08/2013	FP	28/02/2014	P	30/09/2014	P	XML	Rendida
	Ayuntamiento	Quentar	Granada	20/12/2012	P	27/02/2014	P	23/10/2014	FP	XML	Rendida
	Ayuntamiento	Quesada	Jaén	30/01/2013	FP	30/05/2014	FP	27/10/2014	FP	XML	Rendida
Rincon de la Victoria	Ayuntamiento	Rincon de la Victoria				27/02/2014	P			Manual	
	Organismo Autónomo	O a delphos				27/02/2014	P			Manual	
	Organismo Autónomo	Patronato cueva del Tesoro	Málaga	21/01/2013	FP	27/02/2014	P	22/12/2014	FP	Manual	Rendida sin integridad
	Organismo Autónomo	Patronato Municipal Deportes				27/02/2014	P			Manual	
Rinconada, La	Ayuntamiento	Rinconada, La				14/03/2014	P			XML	
	Organismo Autónomo	Patronato Municipal Disminuidos Psiquicos y físicos	Sevilla	28/01/2013	FP	14/03/2014	P	03/07/2014	P	XML	Rendida
	Organismo Autónomo	Patronato Municipal Juventud y Deportes				14/03/2014	P			XML	
	Organismo Autónomo	Radio Rinconada emisoraM				14/03/2014	P			XML	

00077757

Entidad principal	Tipo	Entidad	Provincia	Aprobación del Presupuesto		Aprobación liquidación del presupuesto		Aprobación de la Cuenta General		Tipo de Rendición	Rendición Cuenta General
				Fecha	Estado	Fecha	Estado	Fecha	Estado		
Rioja	Ayuntamiento	Rioja	Almería	10/01/2013	FP	25/02/2014	P	01/07/2014	P	XML	Rendida
Rociana del Condado	Ayuntamiento	Rociana del Condado	Huelva	09/01/2013	FP	20/04/2014	FP	06/10/2014	FP	XML	Rendida
Roda de Andalucía, La	Ayuntamiento	Roda de Andalucía, La	Sevilla	09/03/2013	FP	10/04/2014	FP	08/10/2014	FP	XML	Rendida sin integridad
Ronda	Organismo Autónomo	Formación y Promoc de emp	Málaga			01/04/2014	FP			XML	
	Organismo Autónomo	Patronato Deportivo Mpcal.				01/04/2014	FP			XML	
Roquetas de Mar	Ayuntamiento	Roquetas de Mar	Almería	27/12/2012	P	03/02/2014	P	04/09/2014	P	XML	Rendida
Rosal de la Frontera	Ayuntamiento	Rosal de la Frontera	Huelva	28/12/2012	P	31/03/2014	P	23/10/2014	FP	XML	Rendida
	Ayuntamiento	Rota				14/04/2014	FP			XML	
	Organismo Autónomo	Fundación agricultura y Medio Ambiente				12/05/2014	FP			XML	
Rota	Organismo Autónomo	Fundación Juventud, Cultura y Deporte	Cádiz	06/09/2012	P	12/05/2014	FP	18/12/2014	FP	XML	Rendida
	Organismo Autónomo	Fundación Turismo y Comercio				12/05/2014	FP			XML	
	Organismo Autónomo	Recaudación				12/05/2014	FP			XML	
Rubio, El	Ayuntamiento	Rubio, El	Sevilla	24/04/2013	FP	30/01/2014	P	09/06/2014	P	XML	Rendida
Rus	Ayuntamiento	Rus	Jaén	23/04/2013	FP	26/03/2014	P	20/11/2014	FP	XML	Rendida
Rute	Ayuntamiento	Rute	Córdoba	27/04/2013	FP	13/03/2014	P	07/07/2014	P	XML	Rendida
Salar	Ayuntamiento	Salar	Granada	28/01/2013	FP	27/03/2014	P	31/07/2014	P	XML	Rendida
San Bartolomé de la Torre	Ayuntamiento	San Bartolomé de la Torre	Huelva	04/10/2012	P	24/03/2014	P	05/06/2014	P	Manual	Rendida
	Ayuntamiento	San Fernando				03/03/2014	P			XML	
	Organismo Autónomo	Fundación Municipal de la Mujer				06/02/2014	P			XML	
San Fernando	Organismo Autónomo	Patronato Municipal Deportes y Juventud	Cádiz			06/02/2014	P	25/07/2014	P	XML	Rendida
	Organismo Autónomo	Patronato Municipal Cultura y fiestas				11/02/2014	P			XML	
	Organismo Autónomo	Instituto Promocion Ciudad				20/02/2014	P			XML	
San José del Valle	Ayuntamiento	San José del Valle	Cádiz			11/03/2014	P	26/06/2014	P	XML	Rendida
San Juan de Aznalfarache	Ayuntamiento	San Juan de Aznalfarache				11/02/2014	P			XML	
	Organismo Autónomo	Patronato Municipal Deportes	Sevilla	13/08/2013	FP	11/02/2014	P	26/09/2014	P	XML	Rendida

Entidad principal	Tipo	Entidad	Provincia	Aprobación del Presupuesto		Aprobación liquidación del presupuesto		Aprobación de la Cuenta General		Tipo de Rendición	Rendición Cuenta General
				Fecha	Estado	Fecha	Estado	Fecha	Estado		
San Juan del Puerto	Ayuntamiento	San Juan del Puerto	Huelva	26/12/2012	P	30/04/2014	FP	31/07/2014	P	Manual	Rendida
San Roque	Ayuntamiento	San Roque	Cádiz	14/01/2013	FP	27/02/2014	P	15/10/2014	FP	XML	Rendida
Sanlúcar la Mayor	Ayuntamiento	Sanlúcar la Mayor	Sevilla	13/02/2013	FP	20/05/2014	FP	06/11/2014	FP	XML	Rendida
Santa Cruz del Comercio	Ayuntamiento	Santa Cruz del Comercio	Granada	18/12/2012	P	22/04/2014	FP	24/11/2014	FP	XML	Rendida
Santa Elena	Ayuntamiento	Santa Elena	Jaén	27/12/2012	P	24/02/2014	P	30/06/2014	P	XML	Rendida
Santa Eufemia	Ayuntamiento	Santa Eufemia	Córdoba	28/12/2012	P	24/03/2014	P	17/10/2014	FP	XML	Rendida
	Organismo Autónomo	Residencia M de Mayores "Ntra.Sra. de África"									
Santa Fe de Mondújar	Ayuntamiento	Santa Fe de Mondújar	Almería	18/02/2013	FP	25/03/2014	P	11/09/2014	P	XML	Rendida
Santa Olalla del Cala	Ayuntamiento	Santa Olalla del Cala	Huelva	19/01/2013	FP	28/03/2014	P	25/09/2014	P	XML	Rendida
Santaella	Ayuntamiento	Santaella	Córdoba	25/04/2013	FP	25/09/2014	P	25/09/2014	P	XML	Rendida
Santiago de Calatrava	Ayuntamiento	Santiago de Calatrava	Jaén	28/12/2012	P	21/03/2014	P	26/09/2014	P	XML	Rendida
Santiago-Pontones	Ayuntamiento	Santiago-Pontones	Jaén	19/02/2013	FP	27/03/2014	P	23/07/2014	P	XML	Rendida
Santiponce	Ayuntamiento	Santiponce	Sevilla			27/03/2014	P	25/09/2014	P	XML	Rendida sin integridad
Santisteban del Puerto	Ayuntamiento	Santisteban del Puerto	Jaén	22/10/2013	FP	31/03/2014	P	22/07/2014	P	XML	Rendida
Santo Tomé	Ayuntamiento	Santo Tomé	Jaén	17/01/2013	FP	26/02/2014	P	30/07/2014	P	XML	Rendida
Saucejo, El	Ayuntamiento	Saucejo, El	Sevilla	11/09/2013	FP	29/04/2014	FP	29/04/2014	P	XML	Rendida
Sayalonga	Ayuntamiento	Sayalonga	Málaga	14/12/2012	P	27/03/2014	P	16/07/2014	P	XML	Rendida
Segura de la Sierra	Ayuntamiento	Segura de la Sierra	Jaén	30/08/2013	FP	03/03/2014	P	29/07/2014	P	XML	Rendida
Senes	Ayuntamiento	Senes	Almería	19/07/2013	FP	11/04/2014	FP	12/11/2014	FP	XML	Rendida
Serón	Ayuntamiento	Serón	Almería	05/02/2013	FP	20/03/2014	P	26/06/2014	P	XML	Rendida
Setenil de las Bodegas	Ayuntamiento	Setenil de las Bodegas	Cádiz	26/08/2013	FP	14/03/2014	P	09/06/2014	P	XML	Rendida
	Ayuntamiento	Sevilla				02/05/2014	FP			XML	
	Organismo Autónomo	Agencia Tributaria				02/05/2014	FP			XML	
	Organismo Autónomo	Gerencia Municipal Urbanismo				02/05/2014	FP			XML	
Sevilla	Organismo Autónomo	Instituto Municipal de Deportes	Sevilla	08/02/2013	FP	02/05/2014	FP	29/12/2014	FP	XML	Rendida sin integridad
	Organismo Autónomo	Patronato del Real Alcázar las artes				25/02/2014	P			XML	
	Organismo Autónomo	Instituto de la Cultura y de las artes				27/03/2014	P			XML	
Sierra de Yeguas	Ayuntamiento	Sierra de Yeguas	Málaga	09/01/2013	FP	15/04/2014	FP	26/09/2014	P	XML	Rendida
Sierro	Ayuntamiento	Sierro	Almería	22/03/2013	FP	28/03/2014	P	23/04/2014	P	XML	Rendida
Siles	Ayuntamiento	Siles	Jaén	19/12/2012	P	14/02/2014	P	17/06/2014	P	XML	Rendida

00077757

Entidad principal	Tipo	Entidad	Provincia	Aprobación del Presupuesto		Aprobación liquidación del presupuesto		Aprobación de la Cuenta General		Tipo de Rendición	Rendición Cuenta General
				Fecha	Estado	Fecha	Estado	Fecha	Estado		
Soportújar	Ayuntamiento	Soportújar	Granada	26/12/2012	P	22/03/2014	P	16/07/2014	P	XML	Rendida
Sorbas	Ayuntamiento	Sorbas	Almería	27/12/2012	P	26/02/2014	P	14/10/2014	FP	XML	Rendida
Sufi	Ayuntamiento	Sufi	Almería	19/02/2013	FP	25/03/2014	P	30/06/2014	P	XML	Rendida
Tabernas	Ayuntamiento	Tabernas	Almería	31/01/2013	FP	18/03/2014	P	30/05/2014	P	XML	Rendida
Taberno	Ayuntamiento	Taberno	Almería	11/02/2013	FP	03/07/2014	P	12/06/2014	P	XML	Rendida
Taha, La	Ayuntamiento	Taha, La	Granada	24/07/2013	FP	10/07/2014	FP	09/02/2014	P	XML	Rendida
Teba	Ayuntamiento	Teba	Málaga	04/02/2013	FP	26/03/2014	P	01/10/2014	FP	XML	Rendida
Terque	Ayuntamiento	Terque	Almería	29/01/2013	FP	14/02/2014	P	01/10/2014	FP	XML	Rendida
Tíjola	Ayuntamiento	Tíjola	Almería	22/03/2013	FP	13/03/2014	P	06/08/2014	P	XML	Rendida
Tocina	Ayuntamiento	Tocina	Sevilla	05/11/2013	FP	24/04/2014	FP	28/10/2014	FP	XML	Rendida
Tolox	Ayuntamiento	Tolox	Málaga	24/06/2013	FP	10/03/2014	P	19/09/2014	P	XML	Rendida
Torre Alháquime	Ayuntamiento	Torre Alháquime	Cádiz	17/04/2013	FP	13/03/2014	P	24/05/2014	P	XML	Rendida
Torreblascopedro	Ayuntamiento	Torreblascopedro	Jaén	27/12/2012	P	11/03/2014	P	25/09/2014	P	XML	Rendida
Torrecampo	Ayuntamiento	Torrecampo	Córdoba	24/01/2013	FP	13/02/2014	P	30/07/2014	P	XML	Rendida
Torre del campo	Organismo Autónomo	Residencia de ancianos									
Torre del campo	Ayuntamiento	Torre del campo									
Torre del campo	Organismo Autónomo	Patronato Municipal Cultura Juventud y Deporte	Jaén	14/03/2013	FP			25/09/2014	P	XML	Rendida
Torredonjimeno	Ayuntamiento	Torredonjimeno	Jaén	01/01/2013	FP	24/02/2014	P	29/04/2014	P	XML	Rendida
Torredonjimeno	Ayuntamiento	Torredonjimeno				08/04/2014	FP				
Torremolinos	Organismo Autónomo	Agencia Promoción y Desarrollo Local de Torremolinos	Málaga	26/03/2013	FP	08/04/2014	FP	09/10/2014	FP	XML	Rendida sin integridad
Torremolinos	Organismo Autónomo	Patronato Municipal de Deportes				08/04/2014	FP			Manual	
Torreperogil	Ayuntamiento	Torreperogil	Jaén	27/12/2012	P	27/02/2014	P	26/06/2014	P	XML	Rendida
Torreperogil	Organismo Autónomo	Oal Centro Especial de Empleo de Torreperogil				27/02/2014	P			XML	
Torres	Ayuntamiento	Torres	Jaén	27/12/2012	P	05/03/2014	P	29/04/2014	P	XML	Rendida
Torrox	Ayuntamiento	Torrox				14/03/2014	P			XML	
Torrox	Organismo Autónomo	Patronato Mcpal. Deportes				14/03/2014	P			XML	
Torrox	Organismo Autónomo	Patronato Mcpal. Turismo	Málaga	01/01/2013	FP	14/03/2014	P	29/09/2014	P	XML	Rendida
Torrox	Organismo Autónomo	Promoción emp Desarrollo econ (OALDE)				14/03/2014	P			XML	

Entidad principal	Tipo	Entidad	Provincia	Aprobación del Presupuesto		Aprobación liquidación del presupuesto		Aprobación de la Cuenta General		Tipo de Rendición	Rendición Cuenta General
				Fecha	Estado	Fecha	Estado	Fecha	Estado		
Torvizcón	Ayuntamiento	Torvizcón	Granada	27/06/2013	FP	07/04/2014	FP	18/06/2014	P	XML	Rendida
Totalán	Ayuntamiento	Totalán	Málaga	30/11/2012	P	07/02/2014	P	25/07/2014	P	XML	Rendida
Trebujena	Ayuntamiento	Trebujena	Cádiz	17/01/2013	FP	31/03/2014	P	11/11/2014	FP	XML	Rendida sin integridad
Tres Villas, Las	Ayuntamiento	Tres Villas, Las	Almería	29/04/2013	FP	18/03/2014	P	30/10/2014	FP	XML	Rendida
Trevélez	Ayuntamiento	Trevélez	Granada	14/05/2013	FP	26/06/2014	FP	26/06/2014	P	XML	Rendida
Trigueros	Ayuntamiento	Trigueros	Huelva			18/06/2014	FP	23/10/2014	FP	XML	Rendida
Turre	Ayuntamiento	Turre	Almería	27/03/2013	FP	20/02/2014	P	19/09/2014	P	XML	Rendida
Turrillas	Ayuntamiento	Turrillas	Almería	15/03/2013	FP	22/02/2014	P	08/07/2014	P	XML	Rendida
Úbeda	Ayuntamiento	Úbeda	Jaén			27/02/2014	P	30/07/2014	P	XML	Rendida
Úbrique	Ayuntamiento	Úbrique				21/10/2014	FP			XML	
Organismo Autónomo		Patronato Municipal Deportes	Cádiz	03/12/2013	FP	21/10/2014	FP	28/01/2015	FP	XML	Rendida sin integridad
Organismo Autónomo		Patronato Municipal Emisora de Radio				21/10/2014	FP			XML	
Úbrique	Ayuntamiento	Úbrique	Sevilla	20/12/2012	P	27/02/2014	P	28/05/2014	P	XML	Rendida
Urrácal	Ayuntamiento	Urrácal	Almería	20/06/2013	FP	24/04/2014	FP	25/04/2014	P	XML	Rendida
Utrera	Ayuntamiento	Utrera	Sevilla	28/01/2013	FP	30/04/2014	FP	02/02/2015	FP	XML	Rendida sin integridad
Valdelarco	Ayuntamiento	Valdelarco	Huelva	10/01/2013	FP	13/03/2014	P	19/09/2014	P	XML	Rendida
Valdepeñas de Jaén	Ayuntamiento	Valdepeñas de Jaén	Jaén	04/07/2013	FP	19/03/2014	P	01/10/2014	FP	XML	Rendida
Valenzuela	Ayuntamiento	Valenzuela	Córdoba	15/05/2013	FP	17/02/2014	P	16/01/2015	FP	XML	Rendida
Valle de Abdalajís	Ayuntamiento	Valle de Abdalajís	Málaga	19/03/2013	FP	25/05/2014	FP	08/12/2014	FP	XML	Rendida
Valle del Zalabí	Ayuntamiento	Valle del Zalabí	Granada	20/01/2013	FP	28/03/2014	P	05/09/2014	P	XML	Rendida
Vaile, El	Ayuntamiento	Vaile, El	Granada	26/12/2012	P	22/04/2014	FP	25/09/2014	P	XML	Rendida
Valsequillo	Ayuntamiento	Valsequillo	Córdoba	30/11/2012	P	25/02/2014	P	01/07/2014	P	XML	Rendida
Valverde del Camino	Ayuntamiento	Valverde del Camino	Huelva	22/08/2013	FP	20/03/2014	P	15/09/2014	P	XML	Rendida sin integridad
Velefique	Ayuntamiento	Velefique	Almería	24/05/2013	FP	14/05/2014	FP	14/11/2014	FP	XML	Rendida
Velez de Benaudalla	Ayuntamiento	Velez de Benaudalla	Granada	19/07/2013	FP	31/03/2014	P	08/08/2014	P	XML	Rendida
Vélez-Blanco	Ayuntamiento	Vélez-Blanco	Almería	17/03/2013	FP	21/03/2014	P	25/11/2014	FP	XML	Rendida
Viator	Ayuntamiento	Viator	Almería	11/01/2013	FP	25/02/2014	P	21/07/2014	P	XML	Rendida
Vícar	Ayuntamiento	Vícar	Almería	25/04/2013	FP	28/03/2014	P	30/09/2014	P	XML	Rendida
Victoria, La	Ayuntamiento	Victoria, La	Córdoba	17/12/2012	P	31/03/2014	P	11/12/2014	FP	XML	Rendida
Vilches	Ayuntamiento	Vilches	Jaén	30/12/2012	P	11/02/2014	P	17/07/2014	P	XML	Rendida
Villa del Río	Ayuntamiento	Villa del Río	Córdoba	14/03/2013	FP	20/03/2014	P	25/09/2014	P	XML	Rendida

00077757

Entidad principal	Tipo	Entidad	Provincia	Aprobación del Presupuesto		Aprobación liquidación del presupuesto		Aprobación de la Cuenta General		Tipo de Rendición	Rendición Cuenta General
				Fecha	Estado	Fecha	Estado	Fecha	Estado		
Villablanca	Ayuntamiento	Villablanca	Huelva	27/12/2012	P	20/03/2014	P	31/10/2014	FP	XML	Rendida
Villacarrillo	Ayuntamiento	Villacarrillo				19/03/2014	P			XML	
	Organismo Autónomo	Centro Especial de Empleo M tavisur				19/03/2014	P			XML	
	Organismo Autónomo	Escuela Taller Rehabilitación Patrimonio	Jaén	01/01/2013	FP	19/03/2014	P	30/06/2014	P	XML	Rendida
	Organismo Autónomo	Patronato Municipal Cultura				19/03/2014	P			XML	
	Organismo Autónomo	Patronato Municipal Juventud y Deportes				19/03/2014	P			XML	
Villafranca de Córdoba	Ayuntamiento	Villafranca de Córdoba	Córdoba	09/01/2013	FP	27/02/2014	P	15/09/2014	P	XML	Rendida
Villaharta	Ayuntamiento	Villaharta	Córdoba	19/12/2012	P	27/02/2014	P	17/06/2014	P	XML	Rendida
Villaluenga del Rosario	Ayuntamiento	Villaluenga del Rosario	Cádiz	21/10/2013	FP	26/03/2014	P	04/11/2014	FP	Manual	Rendida
Villamartín	Ayuntamiento	Villamartín	Cádiz	16/01/2013	FP	18/03/2014	P	02/10/2014	FP	XML	Rendida sin integridad
	Organismo Autónomo	Inst Promoción y Desarrollo				18/03/2014	P			XML	
Villamena	Ayuntamiento	Villamena	Granada	31/01/2013	FP	24/02/2014	P	27/11/2014	FP	XML	Rendida
Villanueva de Algaidas	Ayuntamiento	Villanueva de Algaidas	Málaga	15/02/2013	FP	05/03/2014	P	09/10/2014	FP	XML	Rendida
Villanueva de Córdoba	Ayuntamiento	Villanueva de Córdoba	Córdoba	10/01/2013	FP	14/03/2014	P	04/09/2014	P	Manual	Rendida
Villanueva de la Concepción	Ayuntamiento	Villanueva de la Concepción	Málaga	16/03/2013	FP	24/03/2014	P	01/12/2014	FP	XML	Rendida
	Organismo Autónomo	Patronato Deportivo y Cultural				24/03/2014	P			XML	
Villanueva de la Reina	Ayuntamiento	Villanueva de la Reina	Jaén	07/02/2013	FP	21/02/2014	P	15/10/2014	FP	XML	Rendida sin integridad
Villanueva de las Cruces	Ayuntamiento	Villanueva de las Cruces	Huelva	21/12/2012	P	06/02/2014	P	15/05/2014	P	XML	Rendida
Villanueva de las Torres	Ayuntamiento	Villanueva de las Torres	Granada	13/08/2013	FP	26/03/2014	P	29/10/2014	FP	XML	Rendida
Villanueva de San Juan	Ayuntamiento	Villanueva de San Juan	Sevilla	07/02/2013	FP	28/03/2014	P	27/10/2014	FP	XML	Rendida
Villanueva de Tapia	Ayuntamiento	Villanueva de Tapia	Málaga	03/12/2012	P	27/02/2014	P	17/07/2014	P	XML	Rendida
	Ayuntamiento	Villanueva del Arzobispo				27/02/2014	P			XML	
Villanueva del Arzobispo	Organismo Autónomo	Centro Especial Empleo San Blas	Jaén	09/01/2013	FP	27/02/2014	P	12/06/2014	P	XML	Rendida
Villanueva del Duque	Ayuntamiento	Villanueva del Duque	Córdoba	04/09/2013	FP	26/02/2014	P	27/01/2015	FP	XML	Rendida
Villanueva del Rey	Ayuntamiento	Villanueva del Rey	Córdoba	19/12/2012	P	11/03/2014	P	18/08/2014	P	XML	Rendida
Villanueva del Río y Minas	Ayuntamiento	Villanueva del Río y Minas	Sevilla	28/06/2013	FP	09/05/2014	FP	14/10/2014	FP	XML	Rendida sin integridad
Villanueva del Rosario	Ayuntamiento	Villanueva del Rosario	Málaga	21/03/2013	FP	11/03/2014	P	18/12/2014	FP	XML	Rendida

Entidad principal	Tipo	Entidad	Provincia	Aprobación del Presupuesto		Aprobación liquidación del presupuesto		Aprobación de la Cuenta General		Tipo de Rendición	Rendición Cuenta General
				Fecha	Estado	Fecha	Estado	Fecha	Estado		
Villanueva del Trabuco	Ayuntamiento	Villanueva del Trabuco	Málaga			03/03/2014	P	29/09/2014	P	XML	Rendida
Villanueva Mesía	Ayuntamiento	Villanueva Mesía	Granada	25/02/2013	FP	24/02/2014	P	13/06/2014	P	XML	Rendida
Villardompardo	Ayuntamiento	Villardompardo	Jaén	07/12/2012	P	24/02/2014	P	26/09/2014	P	XML	Rendida
Villares, Los	Ayuntamiento	Villares, Los	Jaén	19/11/2013	FP	23/05/2014	FP	03/07/2014	P	Manual	Rendida
Villarrasa	Ayuntamiento	Villarrasa	Huelva	31/01/2013	FP	15/05/2014	FP	14/08/2014	P	XML	Rendida
Villarrodrigo	Ayuntamiento	Villarrodrigo	Jaén	27/05/2013	FP	18/03/2014	P	03/07/2014	P	XML	Rendida
Villatorres	Ayuntamiento	Villatorres	Jaén	28/03/2013	FP	20/05/2014	FP	27/11/2014	FP	XML	Rendida
Villaverde del Río	Ayuntamiento	Villaverde del Río	Sevilla	09/05/2013	FP	14/05/2014	FP	18/12/2014	FP	XML	Rendida
Villaviciosa de Córdoba	Ayuntamiento	Villaviciosa de Córdoba	Córdoba	18/03/2013	FP	04/03/2014	P	24/11/2014	FP	Manual	Rendida
Víñuela, La	Ayuntamiento	Víñuela, La	Málaga	27/12/2012	P	31/03/2014	P	29/09/2014	P	XML	Rendida
Viso del Alcor, El	Ayuntamiento	Viso del Alcor, El	Sevilla	10/05/2013	FP	30/05/2014	FP	04/02/2015	FP	XML	Rendida
	Organismo Autónomo	Patronato Municipal Radio Alcores				30/05/2014	FP			XML	Rendida
Viso, El	Ayuntamiento	Viso, El	Córdoba	21/01/2013	FP	28/03/2014	P	26/06/2014	P	XML	Rendida
Viznar	Ayuntamiento	Viznar	Granada	13/12/2012	P	12/03/2014	P	12/06/2014	P	XML	Rendida
Yunquera	Ayuntamiento	Yunquera	Málaga	21/03/2013	FP	21/03/2013	FP	26/01/2015	FP	XML	Rendida
Zafarraya	Ayuntamiento	Zafarraya	Granada	26/04/2013	FP	22/04/2014	FP	30/06/2014	P	XML	Rendida
Zalamea la Real	Ayuntamiento	Zalamea la Real	Huelva	19/12/2012	P	31/03/2014	P	24/11/2014	FP	XML	Rendida
Zúbia, La	Ayuntamiento	Zúbia, La	Granada	26/06/2013	FP	12/06/2014	FP	29/01/2015	FP	XML	Rendida
Zúfre	Ayuntamiento	Zúfre	Huelva	06/02/2013	FP	31/03/2014	P	25/09/2014	P	XML	Rendida
Zurgena	Ayuntamiento	Zurgena	Almería	31/05/2013	FP	22/05/2014	FP	05/12/2014	FP	XML	Rendida

P: en plazo FP: fuera de plazo DE: en desarrollo (rendición iniciada pero no concluida)

Fuente: Elaboración propia a partir de la información de la plataforma de rendición

00077757

10.2.3. Entidades locales autónomas

Municipio	Nombre ELA	Provincia	Aprobación del Presupuesto		Aprobación liquidación del presupuesto		Aprobación de la Cuenta General		Tipo de Rendición	Rendición Cuenta General
			Fecha	Estado	Fecha	Estado	Fecha	Estado		
Adamuz	Algallarín	Córdoba	17/07/2013	FP	20/03/2014	P	19/12/2014	FP	XML	Rendida
Alcalá la Real	Mures	Jaén	24/07/2013	FP	27/05/2014	FP	15/07/2014	P	XML	Rendida
Alcaudete	Bobadilla	Jaén	01/01/2013	FP	04/08/2014	FP	20/11/2014	FP	XML	Rendida
Alosno	Tharsis	Huelva	01/01/2013	FP	19/11/2014	FP	20/11/2014	FP	Manual	Rendida
Alhama de Granada	Ventas de Zafarraya	Granada	20/05/2013	FP	06/08/2014	FP	15/10/2014	FP	XML	Rendida
Arenas del Rey	Jatar	Granada	06/05/2013	FP	02/06/2014	FP	14/10/2014	FP	XML	Rendida
Bedmar y García	Garcíez	Jaén	26/12/2012	P	27/02/2014	P	26/06/2014	P	Manual	Rendida
Berja	Balanegra	Almería	15/04/2013	FP	19/03/2014	P	27/06/2014	P	XML	Rendida
Cacín	Turro El	Granada	14/06/2013	FP	26/04/2014	FP	17/10/2014	FP	XML	Rendida
Écija	Isla Redonda-La Aceñuela	Sevilla	26/03/2013	FP	03/03/2014	P	11/09/2014	P	XML	Rendida
Encinarejo	Encinarejo de Córdoba	Córdoba	30/01/2013	FP	31/03/2014	P	31/07/2014	P	XML	Rendida
Fuente Palmera	Aldea de Fuente Carreteros	Córdoba	07/05/2013	FP	25/03/2014	P	08/10/2014	FP	XML	Rendida
Guadix	Ochavillo del Río	Córdoba	07/08/2013	FP	02/05/2014	FP	01/12/2014	FP	XML	Rendida
Guadix	Bacor-Olivar	Granada	27/12/2012	P	11/03/2014	P	24/09/2014	P	XML	Rendida
Isla Cristina	Redondela, La	Huelva	19/12/2013	FP	13/06/2014	FP	12/12/2014	FP	XML	Rendida
Iznalloz	Domingo Perez	Granada	20/02/2013	FP	17/03/2014	P	20/11/2014	FP	XML	Rendida
Jerez de la Frontera	Barca de la Florida, La		04/05/2013	FP	08/10/2014	FP	26/12/2014	FP	XML	Rendida
Jerez de la Frontera	Estrella del Marqués		18/06/2013	FP	17/10/2014	FP	26/12/2014	FP	XML	Rendida
Jerez de la Frontera	GuadalCacín		11/08/2013	FP	03/11/2014	FP	26/12/2014	FP	XML	Rendida
Jerez de la Frontera	Nuevajarilla	Cádiz	05/06/2013	FP	17/10/2014	FP	17/12/2014	FP	XML	Rendida
Jerez de la Frontera	San Isidro de Guadalete		08/06/2013	FP	17/10/2014	FP	17/12/2014	FP	XML	Rendida
Jerez de la Frontera	Torno, El		08/05/2013	FP	17/10/2014	FP	17/12/2014	FP	XML	Rendida
Jerez de la Frontera	Torrepera		11/07/2012	P	17/10/2014	FP	26/12/2014	FP	XML	Rendida
Jimena de la Frontera	San Martín del Tesorillo	Cádiz	16/05/2013	FP	28/04/2014	FP	16/12/2014	FP	XML	Rendida
Linares	Estación Linares-Baeza	Jaén	20/06/2013	FP	01/03/2014	P	17/10/2014	FP	Manual	Rendida
Motril	Carchuna-Calahonda	Granada	29/10/2013	FP	27/02/2014	P	28/08/2014	P	XML	Rendida
Motril	Torrenueva	Granada	06/06/2013	FP	17/03/2014	P	26/09/2014	P	XML	Rendida
Nevada	Picena	Granada	23/04/2013	FP	22/05/2014	FP	27/11/2014	FP	XML	Rendida
Pinos Puente	Valderrubio	Granada	18/12/2012	P	10/02/2014	P	29/10/2014	FP	XML	Rendida
Priego de Córdoba	Castil de Campos	Córdoba		FP	26/02/2014	P	17/11/2014	FP	XML	Rendida

Municipio	Nombre ELA	Provincia	Aprobación del Presupuesto		Aprobación liquidación del presupuesto		Aprobación de la Cuenta General		Tipo de Rendición	Rendición General
			Fecha	Estado	Fecha	Estado	Fecha	Estado		
Ronda	Montecorto	Málaga	30/05/2013	FP	11/08/2014	FP	11/08/2014	P	Manual	Rendida
	Serrato		17/05/2013	FP	03/03/2014	P	08/08/2014	P	XML	Rendida
Santaella	La Guijarrosa	Córdoba	08/02/2013	FP	31/03/2014	P	29/09/2014	P	XML	Rendida
Utrera	Palmar de Troya, El	Sevilla	21/12/2012	P	31/03/2014	P	28/11/2014	FP	XML	Rendida

P: en plazo FP: fuera de plazo DE: en desarrollo (rendición iniciada pero no concluida)

Fuente: Elaboración propia a partir de la información de la plataforma de rendición

00077757

10.2.4. Mancomunidades

Entidad principal	Tipo de entidad	Provincia	Aprobación del presupuesto		Aprobación liquidación del presupuesto		Aprobación de la Cuenta General		Tipo de rendición	Rendición
			Fecha	Estado	Fecha	Estado	Fecha	Estado		
Mc Comarca de Alhama de Granada	Mancomunidad	Granada		FP	18/03/2014	P	03/09/2014	P	XVLM	Rendida
Mc Comarca de Baza	Mancomunidad	Granada	18/04/2013	FP	27/02/2014	P	02/10/2014	FP	XVLM	Rendida
Mc Comarca de la Janda	Mancomunidad	Cádiz	25/01/2013	FP	27/02/2014	P	10/12/2014	FP	Manual	Rendida
Mc de Aguas Potables Río Dílar	Mancomunidad	Granada	08/05/2013	FP	25/02/2014	P	29/12/2014	FP	XVLM	Rendida
Mc de Desarrollo y Fomento del Aljarafe	Mancomunidad	Sevilla	25/01/2013	FP	28/03/2014	P	16/12/2014	FP	XVLM	Rendida
Mc de la Costa del Sol (Zona Occidental, Málaga)	Mancomunidad	Málaga	10/07/2013	FP	18/02/2014	P	22/09/2014	P	XVLM	Rendida
Mc de Municipios del Marquesado Zenete	Mancomunidad	Granada	12/03/2013	FP	04/02/2014	P	27/05/2014	P	XVLM	Rendida
Mc de Municipios del Valle de Lecrín	Mancomunidad	Granada	27/02/2013	FP	27/02/2014	P	31/10/2014	FP	XVLM	Rendida
Mc de Municipios Juncarlí-Asegra-Albolote-Peligros	Mancomunidad	Granada	21/12/2012	P	14/02/2014	P	14/07/2014	P	XVLM	Rendida
Mc de Municipios los Pedroches	Mancomunidad	Córdoba	05/03/2013	FP	24/04/2014	FP	23/10/2014	FP	XVLM	Rendida
Mc de Municipios Ribera del Huelva	Mancomunidad	Huelva	09/01/2013	FP	07/05/2014	FP			XVLM	Rendida
Mc de Servicios de la Provincia de Huelva	Mancomunidad	Huelva	02/12/2013	FP	27/02/2014	P	20/06/2014	P	Manual	Rendida
Mc Fomento del Empleo Valle del Almanzora	Mancomunidad	Almería	16/07/2013	FP	03/03/2014	P	25/09/2014	P	XVLM	Rendida
Mc Guadalquivir	Mancomunidad	Sevilla	24/06/2013	FP	27/02/2014	P	22/12/2014	FP	XVLM	Rendida
Mc InterMunicipal Campiña 2000	Mancomunidad	Sevilla	01/12/2012	P					XVLM	Rendida
Mc InterMunicipal de RSU Sierra Minera	Mancomunidad	Huelva		FP	28/03/2014	P	06/11/2014	FP	XVLM	Rendida
Mc Moguer-Palos de la Frontera	Mancomunidad	Huelva	29/11/2013	FP	27/03/2014	P	26/09/2014	P	XVLM	Rendida
Mc Municipios Beturia	Mancomunidad	Huelva	05/11/2012	P	06/05/2014	FP	24/06/2014	P	Manual	Rendida
Mc Municipios de la Comarca de Huéscar	Mancomunidad	Granada	06/02/2013	FP	03/03/2014	P	28/10/2014	FP	XVLM	Rendida
Mc Municipios del Aljarafe	Mancomunidad	Sevilla	23/01/2013	FP	28/03/2014	P	16/12/2014	FP	XVLM	Rendida
Mc Para el Desarrollo de los Pueblos del Interior	Mancomunidad	Almería	03/05/2013	FP	12/03/2014	P	26/09/2014	P	XVLM	Rendida
Mc Ribera Baja del Genil	Mancomunidad	Granada	02/03/2013	FP	25/02/2014	P	26/06/2014	P	XVLM	Rendida
Mc Sierra Morena Cordobesa	Mancomunidad	Córdoba	03/12/2012	P	06/02/2014	P	05/09/2014	P	XVLM	Rendida
Mc Vega del Guadalquivir	Mancomunidad	Córdoba	31/07/2013	FP	25/06/2014	FP	18/12/2014	FP	XVLM	Rendida
Mc Zona Centro del Valle de los Pedroches	Mancomunidad	Córdoba	10/06/2013	FP	25/02/2014	P	16/07/2014	P	XVLM	Rendida

P: en plazo FP: fuera de plazo DE: en desarrollo (rendición iniciada pero no concluida)

Fuente: Elaboración propia a partir de la información de la plataforma de rendición

10.2.5 Consorcios

Nombre	Tipo de entidad	Provincia	Aprobación del Presupuesto		Aprobación liquidación del presupuesto		Aprobación de la Cuenta General		Tipo de Rendición	Rendición Cta Gral
			Fecha	Estado	Fecha	Estado	Fecha	Estado		
C Aguas de la Loma	Consorcio	Jaén	08/05/2013	FP	31/03/2014	P	13/06/2014	P	XML	Rendida
C Aguas del Condado	Consorcio	Jaén	12/04/2013	FP	31/03/2014	P	12/06/2014	P	XML	Rendida
C Aguas del Rumbiar	Consorcio	Jaén	09/05/2013	FP	31/03/2014	P			XML	Rendida
C Aguas Sierra de Segura	Consorcio	Jaén	06/05/2013	FP	31/03/2014	P	31/03/2014	P	XML	Rendida
C de Aguas del Huesna	Consorcio	Sevilla	04/06/2013	FP	06/03/2014	P	14/11/2014	FP	XML	Rendida
C Desarrollo de la Vega-sierra Elvira	Consorcio	Granada	08/11/2012	P	24/02/2014	P	15/05/2014	P	XML	Rendida
C Desarrollo Rural Poniente Granadino	Consorcio	Granada	31/12/2012	P	26/02/2014	P	25/09/2014	P	XML	Rendida
C Feria del Olivo de Montoro	Consorcio	Córdoba	02/01/2013	FP	03/02/2014	P	28/07/2014	P	XML	Rendida
C Guadalteba	Consorcio	Málaga	01/01/2013	FP	16/05/2014	FP	02/12/2014	FP	XML	Rendida
C Instituto Metropolitano del Taxi de Granada	Consorcio	Granada	18/12/2012	P	13/03/2014	P	20/11/2014	FP	Manual	Rendida
C montes-Alta Axarquía	Consorcio	Málaga	08/02/2013	FP	27/02/2014	P	04/07/2014	P	XML	Rendida
C Parque Maquinaria Zona nororiental	Consorcio	Málaga	03/01/2013	FP	27/02/2014	P	25/09/2014	P	XML	Rendida
C Parque periurbano de la Corchuela	Consorcio	Sevilla	02/01/2013	FP	21/03/2014	P	03/12/2014	FP	XML	Rendida
C Prestación Serv. recogida rs Marquesado Zenete	Consorcio	Granada	12/03/2013	FP	29/01/2014	P	19/06/2014	P	XML	Rendida
C Provincial Desarrollo econ	Consorcio	Córdoba	21/05/2013	FP	27/02/2014	P	24/09/2014	P	XML	Rendida
C RSU condado Segura y las Villa	Consorcio	Jaén	15/11/2012	P	31/03/2014	P	31/03/2014	P	XML	Rendida
C RSU del Guadiel	Consorcio	Jaén	15/11/2012	P	31/03/2014	P	10/06/2014	P	XML	Rendida
C RSU Guadalquivir	Consorcio	Jaén	15/11/2012	P	31/03/2014	P	16/06/2014	P	XML	Rendida
C RSU Jaén-sierra Sur	Consorcio	Jaén	15/11/2012	FP	31/03/2014	P	16/06/2014	P	XML	Rendida
C RSU la Loma	Consorcio	Jaén	15/11/2012	P	31/03/2014	P	17/06/2014	P	XML	Rendida
C RSU Sierra de Cazorla	Consorcio	Jaén	15/11/2012	P	31/03/2014	P	17/06/2014	P	XML	Rendida
C Ruta del vino Montilla-Moriles	Consorcio	Córdoba	01/01/2013	FP	16/01/2014	P	12/08/2014	P	XML	Rendida
C Serv de recogida y tratam RSU y Agrícolas y Gest del vertedero Poniente Almeriense	Consorcio	Almería	13/12/2012	P	04/07/2014	FP	04/12/2014	FP	XML	Rendida
C Serv. Sociales de munic. intermedios Prov. de Córdoba (MUNINSUR)	Consorcio	Córdoba	25/10/2013	FP	17/01/2014	P	29/11/2014	FP	XML	Rendida
C Servicio Prevención Extinción Incendios Poniente Almeriense	Consorcio	Almería	29/11/2012	P	14/02/2014	P	17/07/2014	P	XML	Rendida
C Turismo de Córdoba	Consorcio	Córdoba	14/02/2013	FP	07/03/2014	P	31/07/2014	P	XML	Rendida
C Turismo de Sevilla	Consorcio	Sevilla	31/05/2013	FP	27/02/2014	P	03/06/2014	P	XML	Rendida

P: en plazo FP: fuera de plazo DE: en desarrollo (rendición iniciada pero no concluida)
Fuente: Elaboración propia a partir de la información de la plataforma de rendición

10.3 Composición de la Cuenta General

10.3.1 Diputaciones

Diputación	Estados consolidados	Actas de arqueo	Justificantes de los saldos bancarios	Estados de conciliación	Memoria justificativa del coste y rendimiento de los Servicios públicos	Memoria demostrativa del grado de cumplimiento de los objetivos
Almería	si	si	si	si	si	no
Cádiz	si	si	si	si	si	si
Córdoba	no	si	si	si	no	no
Granada	si	si	si	si	si	si
Huelva	si	si	si	si	si	si
Jaén	no	si	si	si	no	no
Málaga	no	si	si	si	no	no
Sevilla	no	si	si	si	si	no

Fuente: Elaboración propia a partir de la información de la plataforma de rendición

10.3.2 Ayuntamientos

Nombre	Estados consolidados	Actas de arqueo	Justificantes de los saldos bancarios	Estados de conciliación	Memoria justificativa del coste y rendimiento de los Servicios públicos	Memoria demostrativa del grado de cumplimiento de los objetivos
Abla	N/A	si	si	no	N/A	N/A
Abrucena	N/A	si	si	no	N/A	N/A
Adra	N/A	si	si	no	N/A	N/A
Agrón	N/A	si	si	no	N/A	N/A
Aguadulce	N/A	si	si	no	N/A	N/A
Aguilar de la Frontera	no	si	si	si	N/A	N/A
Alájar	N/A	si	si	no	N/A	N/A
Alameda	N/A	si	si	no	N/A	N/A
Alamedilla	N/A	si	si	si	N/A	N/A
Albánchez	N/A	si	si	no	N/A	N/A
Alboloduy	N/A	si	si	no	N/A	N/A
Albolote	no	si	si	si	N/A	N/A
Albox	no	si	si	no	N/A	N/A
Albuñán	N/A	si	si	no	N/A	N/A
Albuñuelas	N/A	si	si	no	N/A	N/A
Alcalá de los Gazules	no	no	si	no	N/A	N/A
Alcalá del Río	no	si	si	no	N/A	N/A
Alcalá del Valle	N/A	si	si	no	N/A	N/A
Alcalá la Real	no	si	si	no	N/A	N/A
Alcaracejos	no	si	si	no	N/A	N/A
Alcolea	N/A	si	si	no	N/A	N/A
Alcolea del Río	N/A	si	si	si	N/A	N/A
Alcontar	N/A	si	si	no	N/A	N/A
Alcudia de Monteagud	N/A	si	si	no	N/A	N/A
Aldeaquemada	no	si	si	no	N/A	N/A
Aldeire	N/A	si	si	no	N/A	N/A
Alfacar	N/A	si	si	no	N/A	N/A
Alfarnatejo	N/A	si	si	no	N/A	N/A
Algar	no	si	si	no	N/A	N/A
Algarinejo	N/A	si	si	no	N/A	N/A
Algarrobo	N/A	si	si	no	N/A	N/A
Alhama de Almería	N/A	si	si	no	N/A	N/A
Alhaurín de la torre	si	si	si	si	N/A	N/A
Alhendín	N/A	si	si	no	N/A	N/A
Almáchar	N/A	si	si	no	N/A	N/A
Almargen	N/A	si	si	no	N/A	N/A
Almedinilla	no	si	si	no	N/A	N/A
Almegíjar	N/A	si	si	no	N/A	N/A
Almendo, El	N/A	si	si	si	N/A	N/A
Almensilla	N/A	si	si	no	N/A	N/A
Almería	no	si	si	si	no	no
Almocita	N/A	si	si	no	N/A	N/A
Almogía	N/A	si	si	no	N/A	N/A
Almonaster la Real	N/A	si	si	si	N/A	N/A
Almonte	si	si	si	si	N/A	N/A
Alosno	N/A	si	si	no	N/A	N/A
Alozaina	N/A	si	no	no	N/A	N/A
Alpandeire	N/A	si	si	no	N/A	N/A
Alpujarra de la Sierra	N/A	si	si	no	N/A	N/A

Nombre	Estados consolidados	Actas de arqueo	Justificantes de los saldos bancarios	Estados de conciliación	Memoria justificativa del coste y rendimiento de los Servicios públicos	Memoria demostrativa del grado de cumplimiento de los objetivos
Alquife	N/A	si	si	no	N/A	N/A
Andújar	no	si	si	si	N/A	N/A
Antas	N/A	si	si	no	N/A	N/A
Antequera	no	si	si	si	N/A	N/A
Añora	no	si	si	no	N/A	N/A
Arahal	no	si	si	si	N/A	N/A
Arboleas	N/A	si	si	si	N/A	N/A
Árchez	N/A	si	si	si	N/A	N/A
Arenas	N/A	si	si	si	N/A	N/A
Arenas del Rey	N/A	si	si	no	N/A	N/A
Arjona	N/A	si	si	si	N/A	N/A
Arjonilla	N/A	si	si	no	N/A	N/A
Armillá	no	si	si	no	N/A	N/A
Armuña de Almanzora	N/A	si	si	no	N/A	N/A
Arquillos	N/A	si	si	si	N/A	N/A
Arroyomolinos de León	N/A	si	si	no	N/A	N/A
Ayamonte	no	si	si	no	N/A	N/A
Aznalcóllar	si	si	si	no	N/A	N/A
Badolatosa	N/A	si	si	si	N/A	N/A
Baena	N/A	si	si	si	N/A	N/A
Baeza	si	si	si	si	N/A	N/A
Baños de la Encina	N/A	si	si	si	N/A	N/A
Barrios, Los	no	si	si	si	N/A	N/A
Bayarque	N/A	si	si	no	N/A	N/A
Baza	no	si	si	no	N/A	N/A
Beas	N/A	si	no	no	N/A	N/A
Beas de Granada	N/A	si	si	no	N/A	N/A
Beas de Guadix	N/A	si	si	no	N/A	N/A
Beas de Segura	no	si	si	no	N/A	N/A
Bédar	N/A	si	si	si	N/A	N/A
Bedmar y Garcéz	N/A	si	si	no	N/A	N/A
Begíjar	N/A	si	si	no	N/A	N/A
Belmez	no	si	si	no	N/A	N/A
Belmez de la Moraleda	N/A	si	si	no	N/A	N/A
Benahadux	N/A	si	si	no	N/A	N/A
Benahavis	N/A	si	si	si	N/A	N/A
Benalauría	N/A	si	si	no	N/A	N/A
Benalup-Casas Viejas	no	si	si	no	N/A	N/A
Benamaurel	N/A	si	si	si	N/A	N/A
Benaoján	N/A	si	si	si	N/A	N/A
Benarraba	N/A	si	si	no	N/A	N/A
Benatae	N/A	si	si	no	N/A	N/A
Bentarique	N/A	si	si	no	N/A	N/A
Bérchules	N/A	si	si	no	N/A	N/A
Blázquez, Los	N/A	si	si	no	N/A	N/A
Bollullos de la Mitación	si	si	si	si	N/A	N/A
Bollullos par del Condado	no	si	no	no	N/A	N/A
Bonares	no	si	si	no	N/A	N/A
Borge, El	N/A	si	si	no	N/A	N/A
Bormujos	N/A	si	si	si	N/A	N/A
Brenes	no	si	si	si	N/A	N/A
Bubión	N/A	si	si	si	N/A	N/A
Bujalance	N/A	si	si	no	N/A	N/A

Nombre	Estados consolidados	Actas de arqueo	Justificantes de los saldos bancarios	Estados de conciliación	Memoria justificativa del coste y rendimiento de los Servicios públicos	Memoria demostrativa del grado de cumplimiento de los objetivos
Cabezas de San Juan, Las	no	si	si	no	N/A	N/A
Cabra	si	si	si	no	N/A	N/A
Cabra del Santo Cristo	N/A	si	si	si	N/A	N/A
Cacín	N/A	si	si	no	N/A	N/A
Cádiar	N/A	si	si	si	N/A	N/A
Cádiz	si	si	si	no	si	si
Cájar	N/A	si	si	no	N/A	N/A
Cala	N/A	si	si	no	N/A	N/A
Calahorra, La	N/A	si	si	no	N/A	N/A
Calañas	N/A	si	si	no	N/A	N/A
Calicasas	N/A	si	si	si	N/A	N/A
Camas	no	si	si	si	N/A	N/A
Cambil	N/A	si	si	no	N/A	N/A
Campillos	N/A	si	si	si	N/A	N/A
Campotejar	N/A	si	si	no	N/A	N/A
Canena	N/A	si	si	no	N/A	N/A
Caniles	N/A	si	si	si	N/A	N/A
Canillas de Albaida	N/A	si	si	no	N/A	N/A
Canjáyar	N/A	si	si	no	N/A	N/A
Cantillana	no	si	si	no	N/A	N/A
Cantoria	N/A	si	si	no	N/A	N/A
Cañar	N/A	si	si	no	N/A	N/A
Cañaveral de León	N/A	si	si	no	N/A	N/A
Cañete de las Torres	N/A	si	si	no	N/A	N/A
Cañete la Real	no	si	si	no	N/A	N/A
Capileira	N/A	si	si	si	N/A	N/A
Carataunas	N/A	si	si	no	N/A	N/A
Carboneras	N/A	si	si	no	N/A	N/A
Carcabuey	N/A	si	si	no	N/A	N/A
Cárcheles	N/A	si	si	no	N/A	N/A
Cardeña	N/A	si	si	si	N/A	N/A
Carlota, La	si	si	si	no	N/A	N/A
Carolina, La	si	si	si	si	N/A	N/A
Carpio, El	N/A	si	si	no	N/A	N/A
Cartajima	N/A	si	si	si	N/A	N/A
Cártama	N/A	si	si	no	N/A	N/A
Casabermeja	N/A	si	si	no	N/A	N/A
Casarabonela	N/A	si	si	no	N/A	N/A
Casariche	si	si	si	si	N/A	N/A
Castaño del robledo	N/A	si	no	no	N/A	N/A
Castaras	N/A	si	si	no	N/A	N/A
Castellar	N/A	si	si	no	N/A	N/A
Castilleja de la cuesta	N/A	si	si	si	N/A	N/A
Castilleja del Campo	N/A	si	si	no	N/A	N/A
Castillejar	N/A	si	si	no	N/A	N/A
Castril	N/A	si	si	si	N/A	N/A
Castro de Filabres	N/A	si	si	no	N/A	N/A
Castro del Río	no	si	si	si	N/A	N/A
Cazalilla	N/A	si	si	no	N/A	N/A
Cazalla de la Sierra	no	si	no	no	N/A	N/A
Cazorla	no	si	si	no	N/A	N/A
Cenes de la Vega	N/A	si	si	no	N/A	N/A
Cerro del andevalo, El	N/A	si	si	si	N/A	N/A

Nombre	Estados consolidados	Actas de arqueo	Justificantes de los saldos bancarios	Estados de conciliación	Memoria justificativa del coste y rendimiento de los Servicios públicos	Memoria demostrativa del grado de cumplimiento de los objetivos
Chauchina	N/A	si	si	si	N/A	N/A
Chercos	N/A	si	si	no	N/A	N/A
Chiclana de la Frontera	no	si	si	si	si	si
Chiclana de Segura	N/A	si	si	no	N/A	N/A
Chilluevar	N/A	si	si	no	N/A	N/A
Chimeneas	N/A	si	si	no	N/A	N/A
Chipiona	no	si	si	si	N/A	N/A
Chirivel	N/A	si	si	no	N/A	N/A
Chucena	N/A	si	si	si	N/A	N/A
Churriana de la Vega	no	si	si	no	N/A	N/A
Cijuela	N/A	si	si	no	N/A	N/A
Cogollos Vega	no	si	si	si	N/A	N/A
Coín	si	si	si	no	N/A	N/A
Colmenar	N/A	si	si	no	N/A	N/A
Colomera	N/A	si	si	no	N/A	N/A
Conquista	no	si	si	no	N/A	N/A
Constantina	N/A	si	si	si	N/A	N/A
Córdoba	no	si	si	si	no	no
Coria del Río	no	si	si	si	N/A	N/A
Corrales, Los	N/A	si	si	no	N/A	N/A
COrtegana	no	si	si	no	N/A	N/A
Cortes de Baza	N/A	si	si	no	N/A	N/A
Cuevas de Almanzora	no	si	si	no	N/A	N/A
Cuevas de San Marcos	N/A	si	si	no	N/A	N/A
Cumbres de San Bartolomé	N/A	si	si	no	N/A	N/A
Cútar	N/A	si	si	si	N/A	N/A
Dalías	si	si	si	no	N/A	N/A
Darro	N/A	si	si	no	N/A	N/A
Dehesas de Guadix	N/A	si	si	no	N/A	N/A
Deifontes	si	si	si	si	N/A	N/A
Diezma	N/A	si	si	no	N/A	N/A
Dílar	N/A	si	si	no	N/A	N/A
Dólar	N/A	si	si	no	N/A	N/A
Doña Mencía	N/A	si	si	no	N/A	N/A
Dos hermanas	si	si	si	si	si	no
Dúdar	N/A	si	si	no	N/A	N/A
Dúrcal	no	si	si	si	N/A	N/A
Encinas Reales	no	si	si	no	N/A	N/A
Encinasola	N/A	si	no	no	N/A	N/A
Escacena del Campo	N/A	si	si	si	N/A	N/A
Escañuela	N/A	si	si	no	N/A	N/A
Escúzar	N/A	si	si	no	N/A	N/A
Espartinas	N/A	si	si	no	N/A	N/A
Espejo	N/A	si	si	no	N/A	N/A
Espera	no	si	si	no	N/A	N/A
Estepa	no	si	si	si	N/A	N/A
Estepona	no	si	si	si	no	no
Fernán Núñez	N/A	si	si	no	N/A	N/A
Ferreira	N/A	si	si	no	N/A	N/A
Fines	N/A	si	si	no	N/A	N/A
Fiñana	N/A	si	si	no	N/A	N/A
Fondón	N/A	si	si	no	N/A	N/A
Fonelas	N/A	si	si	si	N/A	N/A

Nombre	Estados consolidados	Actas de arqueo	Justificantes de los saldos bancarios	Estados de conciliación	Memoria justificativa del coste y rendimiento de los Servicios públicos	Memoria demostrativa del grado de cumplimiento de los objetivos
Frailles	N/A	si	si	si	N/A	N/A
Freila	no	si	si	si	N/A	N/A
Frigiliana	no	si	si	si	N/A	N/A
Fuengirola	no	si	si	si	N/A	N/A
Fuente Obejuna	N/A	si	si	no	N/A	N/A
Fuente Palmera	N/A	si	si	no	N/A	N/A
Fuenteheridos	no	si	si	no	N/A	N/A
Fuentes de Andalucía	si	si	si	no	N/A	N/A
Gabias, Las	N/A	si	si	no	N/A	N/A
Gador	N/A	si	si	no	N/A	N/A
Gallardos, Los	N/A	si	si	si	N/A	N/A
Garrobo, El	N/A	si	si	no	N/A	N/A
Gastor, El	N/A	si	si	no	N/A	N/A
Genalguacil	N/A	si	si	no	N/A	N/A
Gergal	N/A	si	si	no	N/A	N/A
Gilena	no	si	no	no	N/A	N/A
Gines	N/A	si	si	no	N/A	N/A
Gobernador	N/A	si	si	no	N/A	N/A
Gójar	N/A	si	si	no	N/A	N/A
Gorafe	N/A	si	si	no	N/A	N/A
Granada	si	si	si	si	si	no
Granjuela, La	N/A	si	si	no	N/A	N/A
Guadahortuna	N/A	si	si	no	N/A	N/A
Guadalcazar	N/A	si	si	si	N/A	N/A
Guadix	no	si	si	no	N/A	N/A
Guajares, Los	N/A	si	si	no	N/A	N/A
Guardia de Jaén, La	N/A	si	no	no	N/A	N/A
Guarromán	N/A	si	si	si	N/A	N/A
Güéjar Sierra	N/A	si	si	si	N/A	N/A
Güevéjar	N/A	si	si	si	N/A	N/A
Guillena	no	si	si	si	N/A	N/A
Herrera	no	si	si	no	N/A	N/A
Higuera , La	N/A	si	si	si	N/A	N/A
Higuera de Calatrava	N/A	si	si	no	N/A	N/A
Hinojares	N/A	si	si	no	N/A	N/A
Hornos	N/A	si	si	no	N/A	N/A
Huécija	N/A	si	si	no	N/A	N/A
Huélago	N/A	si	si	no	N/A	N/A
Huelma	N/A	si	si	no	N/A	N/A
Huelva	si	si	si	si	si	no
Huéneja	N/A	si	si	si	N/A	N/A
Huércal de Almería	N/A	si	si	no	N/A	N/A
Huércal-Overa	no	si	si	no	N/A	N/A
Huéscar	si	si	si	no	N/A	N/A
Huétor Santillán	N/A	si	si	no	N/A	N/A
Huétor Tájar	si	si	si	si	N/A	N/A
Huétor Vega	N/A	si	si	no	N/A	N/A
Igualeja	N/A	no	no	no	N/A	N/A
Intinción	N/A	si	si	no	N/A	N/A
Iznájar	no	si	si	no	N/A	N/A
Iznate	N/A	si	si	no	N/A	N/A
Iznatoraf	N/A	si	si	no	N/A	N/A
Jabalquinto	N/A	si	si	no	N/A	N/A

Nombre	Estados consolidados	Actas de arqueo	Justificantes de los saldos bancarios	Estados de conciliación	Memoria justificativa del coste y rendimiento de los Servicios públicos	Memoria demostrativa del grado de cumplimiento de los objetivos
Jabugo	N/A	si	si	no	N/A	N/A
Jaén	no	si	si	si	si	no
Jamilena	N/A	si	si	no	N/A	N/A
Jayena	N/A	si	si	no	N/A	N/A
Jerez del Marquesado	N/A	si	si	no	N/A	N/A
Jete	N/A	si	si	si	N/A	N/A
Jimena	N/A	si	si	no	N/A	N/A
Jimera de Líbar	N/A	si	si	no	N/A	N/A
Jódar	no	si	si	no	N/A	N/A
Jubrique	N/A	si	si	si	N/A	N/A
Jun	N/A	si	si	si	N/A	N/A
Juvenes	N/A	si	si	no	N/A	N/A
Júzcar	N/A	si	si	no	N/A	N/A
Láchar	N/A	si	si	no	N/A	N/A
Lanjarón	N/A	si	si	no	N/A	N/A
Lantejuela	no	si	si	no	N/A	N/A
Larva	N/A	si	si	no	N/A	N/A
Lebrija	si	si	si	si	N/A	N/A
Lentejé	N/A	si	si	si	N/A	N/A
Lepe	no	no	no	no	N/A	N/A
Linares de la Sierra	N/A	si	si	no	N/A	N/A
Línea de la Concepción, La	si	si	si	si	si	no
Lobras	N/A	si	si	no	N/A	N/A
Loja	si	si	si	si	N/A	N/A
Lopera	N/A	si	si	no	N/A	N/A
Lubrín	N/A	si	si	si	N/A	N/A
Lucainena de las Torres	N/A	si	si	no	N/A	N/A
Lucena	si	si	si	si	N/A	N/A
Lugros	N/A	si	si	no	N/A	N/A
Luisiana, La	no	si	si	no	N/A	N/A
Lupión	N/A	si	si	no	N/A	N/A
Macharaviaya	N/A	si	si	no	N/A	N/A
Madroño, El	N/A	si	si	no	N/A	N/A
Mairena del Alcor	no	si	si	no	N/A	N/A
Mairena del Aljarafe	si	si	si	no	N/A	N/A
Málaga	si	si	si	si	no	no
Malaha, La	no	si	si	no	N/A	N/A
Mancha Real	N/A	si	si	no	N/A	N/A
Maracena	N/A	si	si	no	N/A	N/A
Marchal	N/A	si	si	no	N/A	N/A
Marchena	no	si	si	si	N/A	N/A
María	N/A	si	si	no	N/A	N/A
Marmolejo	N/A	si	si	si	N/A	N/A
Martín de la Jara	si	si	si	no	N/A	N/A
Martos	N/A	si	si	si	N/A	N/A
Mengíbar	N/A	si	si	si	N/A	N/A
Minas de Río Tinto	N/A	si	si	no	N/A	N/A
Moclinejo	N/A	si	si	si	N/A	N/A
Mojácar	N/A	si	si	no	N/A	N/A
Mojonera, La	N/A	si	si	no	N/A	N/A
Mollina	N/A	si	si	no	N/A	N/A
Montalbán de Córdoba	N/A	si	si	no	N/A	N/A
Montefrío	si	si	si	no	N/A	N/A

Nombre	Estados consolidados	Actas de arqueo	Justificantes de los saldos bancarios	Estados de conciliación	Memoria justificativa del coste y rendimiento de los Servicios públicos	Memoria demostrativa del grado de cumplimiento de los objetivos
Montejaque	N/A	si	si	si	N/A	N/A
Montemayor	N/A	si	si	no	N/A	N/A
Montilla	no	si	si	no	N/A	N/A
Montizón	N/A	si	si	no	N/A	N/A
Montoro	N/A	si	si	no	N/A	N/A
Monturque	no	si	si	no	N/A	N/A
Moraleda de Zafayona	N/A	si	si	no	N/A	N/A
Moriles	N/A	si	si	no	N/A	N/A
Morón de la Frontera	no	si	si	si	N/A	N/A
Motril	no	si	si	si	si	si
Murtas	N/A	si	si	no	N/A	N/A
Nacimiento	N/A	si	si	no	N/A	N/A
Navas de la Concepción, Las	N/A	si	si	no	N/A	N/A
Navas de San Juan	no	si	si	si	N/A	N/A
Nerja	no	si	si	si	N/A	N/A
Nevada	N/A	si	si	no	N/A	N/A
Nigüelas	N/A	si	si	no	N/A	N/A
Níjar	no	si	si	no	N/A	N/A
Nívar	N/A	si	si	no	N/A	N/A
Noalejo	N/A	si	si	si	N/A	N/A
Nueva Carteya	N/A	si	si	si	N/A	N/A
Olivares	no	si	si	si	N/A	N/A
Olula de Castro	N/A	si	si	no	N/A	N/A
Olula del Río	N/A	si	si	no	N/A	N/A
Olvera	N/A	si	si	si	N/A	N/A
Orce	N/A	si	si	no	N/A	N/A
Orcera	N/A	si	si	no	N/A	N/A
Órgiva	N/A	si	si	no	N/A	N/A
Osuna	no	si	si	si	N/A	N/A
Otívar	N/A	si	si	si	N/A	N/A
Palenciana	N/A	si	si	no	N/A	N/A
Palma del Río	no	si	si	no	N/A	N/A
Palos de la Frontera	si	si	si	si	N/A	N/A
Paradas	no	si	si	si	N/A	N/A
Partaloa	N/A	si	si	no	N/A	N/A
Paterna de rivera	no	si	si	no	N/A	N/A
Paymogo	N/A	si	si	no	N/A	N/A
Pechina	N/A	si	si	no	N/A	N/A
Pedro Abad	no	si	si	no	N/A	N/A
Pedro Martínez	N/A	si	si	no	N/A	N/A
Pedroso, El	N/A	si	si	no	N/A	N/A
Peligros	no	si	si	no	N/A	N/A
Peñarroya-pueblonuevo	no	si	si	no	N/A	N/A
Periana	N/A	si	si	no	N/A	N/A
Pinar, El	N/A	si	si	no	N/A	N/A
Pinos Genil	N/A	si	si	si	N/A	N/A
Pinos Puente	N/A	si	si	si	N/A	N/A
Pizarra	no	si	si	no	N/A	N/A
Polícar	N/A	si	si	no	N/A	N/A
Polopos - la Mamola	N/A	si	si	si	N/A	N/A
Porcuna	N/A	si	si	no	N/A	N/A
Posadas	N/A	si	si	si	N/A	N/A
Pozo Alcón	N/A	si	si	no	N/A	N/A

Nombre	Estados consolidados	Actas de arqueo	Justificantes de los saldos bancarios	Estados de conciliación	Memoria justificativa del coste y rendimiento de los Servicios públicos	Memoria demostrativa del grado de cumplimiento de los objetivos
Pozoblanco	N/A	si	si	no	N/A	N/A
Priego de Córdoba	si	si	si	si	N/A	N/A
Pruna	N/A	no	no	no	N/A	N/A
Puebla de Cazalla, La	si	si	si	si	N/A	N/A
Puebla de Guzmán	N/A	si	si	no	N/A	N/A
Puebla de los Infantes, La	no	si	si	no	N/A	N/A
Puebla del Río, La	N/A	si	si	si	N/A	N/A
Puente de Génave	N/A	si	si	no	N/A	N/A
Puente-Genil	no	si	si	no	N/A	N/A
Puerta de Segura, La	N/A	si	si	si	N/A	N/A
Puerto Moral	N/A	si	si	no	N/A	N/A
Punta Umbría	si	si	si	si	N/A	N/A
Purchena	N/A	si	si	no	N/A	N/A
Quentar	N/A	si	si	no	N/A	N/A
Quesada	N/A	si	si	no	N/A	N/A
Rincon de la Victoria	no	si	si	si	N/A	N/A
Rinconada, La	no	si	si	si	N/A	N/A
Rioja	N/A	si	si	no	N/A	N/A
Rociana del Condado	N/A	si	si	no	N/A	N/A
Roda de Andalucía, La	no	si	si	si	N/A	N/A
Roquetas de Mar	N/A	si	si	si	si	si
Rosal de la Frontera	N/A	si	si	no	N/A	N/A
Rota	no	si	si	si	N/A	N/A
Rubio, El	N/A	si	si	no	N/A	N/A
Rus	N/A	si	si	si	N/A	N/A
Rute	N/A	si	si	si	N/A	N/A
Salar	N/A	si	si	si	N/A	N/A
San Bartolomé de la Torre	N/A	si	si	si	N/A	N/A
San Fernando	si	si	si	si	si	no
San José del Valle	N/A	si	si	no	N/A	N/A
San Juan de Aznalfarache	si	si	si	si	N/A	N/A
San Juan del Puerto	N/A	si	si	si	N/A	N/A
San Roque	no	si	si	si	N/A	N/A
Sanlúcar la Mayor	no	si	si	si	N/A	N/A
Santa Cruz del Comercio	N/A	si	si	no	N/A	N/A
Santa Elena	N/A	si	si	no	N/A	N/A
Santa Eufemia	no	si	si	no	N/A	N/A
Santa Fe de Mondújar	N/A	si	si	si	N/A	N/A
Santa Olalla del Cala	N/A	si	si	no	N/A	N/A
Santaella	N/A	si	si	no	N/A	N/A
Santiago de Calatrava	N/A	si	si	no	N/A	N/A
Santiago-Pontones	N/A	si	si	no	N/A	N/A
Santiponce	no	si	si	no	N/A	N/A
Santisteban del Puerto	N/A	si	si	no	N/A	N/A
Santo Tomé	N/A	si	si	no	N/A	N/A
Saucejo, El	N/A	si	si	no	N/A	N/A
Sayalonga	N/A	si	si	si	N/A	N/A
Segura de la Sierra	N/A	si	si	no	N/A	N/A
Senes	N/A	si	si	no	N/A	N/A
Serón	N/A	si	si	no	N/A	N/A
Setenil de las Bodegas	N/A	si	si	no	N/A	N/A
Sevilla	no	si	si	si	si	si
Sierra de Yeguas	N/A	si	si	no	N/A	N/A

Nombre	Estados consolidados	Actas de arqueo	Justificantes de los saldos bancarios	Estados de conciliación	Memoria justificativa del coste y rendimiento de los Servicios públicos	Memoria demostrativa del grado de cumplimiento de los objetivos
Sierro	N/A	si	si	no	N/A	N/A
Siles	N/A	si	si	si	N/A	N/A
Soportújar	N/A	si	si	no	N/A	N/A
Sorbas	N/A	si	si	no	N/A	N/A
Sufí	N/A	si	si	no	N/A	N/A
Tabernas	N/A	si	si	no	N/A	N/A
Taberno	N/A	si	si	no	N/A	N/A
Taha, La	N/A	si	si	no	N/A	N/A
Teba	N/A	si	si	no	N/A	N/A
Terque	N/A	si	si	no	N/A	N/A
Tíjola	N/A	si	si	no	N/A	N/A
Tocina	no	si	si	no	N/A	N/A
Tolox	N/A	si	si	no	N/A	N/A
Torre Alháquime	N/A	si	si	no	N/A	N/A
Torreblascopedro	N/A	si	si	si	N/A	N/A
Torrecampo	no	si	si	no	N/A	N/A
Torredelcampo	no	si	si	no	N/A	N/A
Torredonjimeno	N/A	si	si	si	N/A	N/A
Torremolinos	no	si	si	no	si	si
Torreperogil	no	si	si	no	N/A	N/A
Torres	N/A	si	si	si	N/A	N/A
Torrox	si	si	si	si	N/A	N/A
Torvizcón	N/A	si	si	no	N/A	N/A
Totalán	N/A	si	si	si	N/A	N/A
Trebujena	no	si	si	no	N/A	N/A
Tres Villas, Las	N/A	si	si	no	N/A	N/A
Trevélez	N/A	si	si	si	N/A	N/A
Trigueros	N/A	si	si	no	N/A	N/A
Turre	N/A	si	si	si	N/A	N/A
Turrillas	N/A	si	si	no	N/A	N/A
Úbeda	N/A	si	si	si	N/A	N/A
Ubrique	si	si	si	si	N/A	N/A
Umbrete	no	si	si	si	N/A	N/A
Urrácal	N/A	si	si	no	N/A	N/A
Utrera	no	si	si	no	si	no
Valdelarco	N/A	si	si	no	N/A	N/A
Valdepeñas de Jaén	N/A	si	si	si	N/A	N/A
Valenzuela	N/A	si	si	no	N/A	N/A
Valle de Abdalajís	N/A	si	si	no	N/A	N/A
Valle del Zalabí	N/A	si	si	no	N/A	N/A
Valle, El	N/A	si	no	no	N/A	N/A
Valsequillo	N/A	si	si	no	N/A	N/A
Valverde del Camino	no	si	si	si	N/A	N/A
Velesque	N/A	si	si	no	N/A	N/A
Velez de Benaudalla	N/A	si	si	no	N/A	N/A
Vélez-Blanco	N/A	si	si	no	N/A	N/A
Viator	N/A	si	si	si	N/A	N/A
Vícar	N/A	si	si	no	N/A	N/A
Victoria, La	N/A	si	si	no	N/A	N/A
Vilches	N/A	si	si	no	N/A	N/A
Villa del Río	N/A	si	si	si	N/A	N/A
Villablanca	N/A	si	si	si	N/A	N/A
Villacarrillo	si	si	si	no	N/A	N/A

Nombre	Estados consolidados	Actas de arqueo	Justificantes de los saldos bancarios	Estados de conciliación	Memoria justificativa del coste y rendimiento de los Servicios públicos	Memoria demostrativa del grado de cumplimiento de los objetivos
Villafranca de Córdoba	N/A	si	si	si	N/A	N/A
Villaharta	N/A	si	si	no	N/A	N/A
Villaluenga del Rosario	N/A	si	si	no	N/A	N/A
Villamartín	no	si	si	no	N/A	N/A
Villamena	N/A	si	si	si	N/A	N/A
Villanueva de Algaidas	N/A	si	si	no	N/A	N/A
Villanueva de Córdoba	N/A	si	si	no	N/A	N/A
Villanueva de la Concepción	si	si	si	no	N/A	N/A
Villanueva de la Reina	no	si	si	no	N/A	N/A
Villanueva de las Cruces	N/A	si	si	no	N/A	N/A
Villanueva de las Torres	N/A	si	si	no	N/A	N/A
Villanueva de San Juan	N/A	si	si	no	N/A	N/A
Villanueva de Tapia	N/A	si	si	no	N/A	N/A
Villanueva del Arzobispo	no	si	si	no	N/A	N/A
Villanueva del Duque	N/A	si	si	no	N/A	N/A
Villanueva del Rey	N/A	si	si	no	N/A	N/A
Villanueva del Río y Minas	no	si	si	no	N/A	N/A
Villanueva del Rosario	N/A	si	si	no	N/A	N/A
Villanueva del Trabuco	N/A	si	si	no	N/A	N/A
Villanueva Mesía	N/A	si	si	no	N/A	N/A
Villardompardo	N/A	si	si	no	N/A	N/A
Villares, Los	N/A	si	si	no	N/A	N/A
Villarrasa	N/A	si	si	no	N/A	N/A
Villarodrigo	N/A	si	si	no	N/A	N/A
Villatorres	N/A	si	si	no	N/A	N/A
Villaverde del Río	no	si	si	no	N/A	N/A
Villaviciosa de Córdoba	no	si	si	no	N/A	N/A
Viñuela, La	N/A	si	si	si	N/A	N/A
Viso del Alcor, El	no	si	si	si	N/A	N/A
Viso, El	N/A	si	si	no	N/A	N/A
Víznar	N/A	si	si	no	N/A	N/A
Yunquera	N/A	si	si	no	N/A	N/A
Zafarraya	N/A	si	si	si	N/A	N/A
Zalamea la Real	N/A	si	si	no	N/A	N/A
Zubia, La	N/A	si	si	si	N/A	N/A
Zufre	N/A	si	si	no	N/A	N/A
Zurgena	N/A	si	si	no	N/A	N/A

Fuente: Elaboración propia a partir de la información de la plataforma de rendición. N/A No aplica

10.3.3 Entidades Locales autónomas

Municipio	Nombre ELA	Provincia	Actas de arqueo	Justificantes de los saldos bancarios	Estados de conciliación
Adamuz	Algallarín	Córdoba	si	no	no
Alcalá la Real	Mures	Jaén	si	si	no
Alcaudete	Bobadilla	Jaén	si	si	si
Alhama de Granada	Ventas de Zafarraya	Granada	si	si	no
Alosno	Tharsis -	Huelva	si	si	no
Arenas del Rey	Jatar	Granada	si	si	no
Bedmar y Garcéz	Garcéz	Jaén	si	si	no
Berja	Balanegra	Almería	si	si	no
Cacín	Turro, El	Granada	si	si	no
Écija	Isla Redonda-La Aceñuela	Sevilla	si	si	no
Encinarejo	Encinarejo de Córdoba	Córdoba	si	si	no
Fuente Palmera	Aldea de Fuente Carreteros	Córdoba	si	si	no
	Ochavillo del Río	Córdoba	si	si	no
Guadix	Bacor-Olivar	Granada	si	si	si
Isla Cristina	Redondela, La	Huelva	si	si	no
Iznalloz	Domingo Perez	Granada	si	si	no
	Barca de la Florida, La	Cádiz	si	si	no
	Estella del Marques	Cádiz	si	si	no
	GuadalCacín	Cádiz	si	si	no
Jerez de la Frontera	Nuevajarilla	Cádiz	si	si	no
	San Isidro de Guadalete	Cádiz	si	si	no
	Torno, El	Cádiz	si	si	no
	Torredera	Cádiz	si	no	no
Jimena de la Frontera	San martin del Tesorillo	Cádiz	si	si	no
Linares	Estación linares-Baeza	Jaén	si	si	si
Motril	Carchuna-Calahonda	Granada	si	si	no
	Torrenueva	Granada	si	si	si
Nevada	Picena	Granada	si	si	no
Pinos Puente	Valderrubio	Granada	si	si	si
Priego de Córdoba	Castil de Campos	Córdoba	si	si	no
Ronda	Montecorto	Málaga	si	si	no
	Serrato	Málaga	si	si	si
Santaella	La Guijarrosa	Córdoba	si	si	no
Utrera	Palmar de Troya, El	Sevilla	si	si	si

Fuente: Elaboración propia a partir de la información de la plataforma de rendición

10.3.4 Mancomunidades

Entidad principal	Provincia	Estados consolidados	Actas de arqueo	Justificantes de los saldos bancarios	Estados de conciliación
Mc Comarca de Alhama de Granada	Granada	N/A	si	si	no
Mc Comarca de Baza	Granada	N/A	si	si	no
Mc Comarca de la Janda	Cádiz	N/A	si	si	no
Mc de Aguas Potables Río Dílar	Granada	N/A	si	si	si
Mc de Desarrollo y Fomento del Aljarafe	Sevilla	N/A	si	si	no
Mc de la Costa del Sol (Zona Occidental, Málaga)	Málaga	si	si	si	si
Mc de Municipios del Marquesado Zenete	Granada	N/A	si	si	no
Mc de Municipios del Valle de Lecrín	Granada	N/A	si	si	no
Mc de Municipios Juncaril-Asegra-Albolote-Peligros	Granada	N/A	si	si	no
Mc de Municipios los Pedroches	Córdoba	N/A	si	si	no
Mc de Municipios Ribera del Huelva	Huelva	N/A	si	si	no
Mc de Servicios de la Provincia de Huelva	Huelva	si	si	si	si
Mc Fomento del Empleo Valle del Almanzora	Almería	N/A	si	si	no
Mc Guadalquivir	Sevilla	N/A	si	si	no
Mc InterMunicipal Campiña 2000	Sevilla	N/A	si	si	no
Mc InterMunicipal de RSU Sierra Minera	Huelva	N/A	si	si	no
Mc Moguer-Palos de la Frontera	Huelva	N/A	si	si	no
Mc Municipios del Aljarafe	Sevilla	no	si	si	no
Mc Municipios Beturia	Huelva	no	si	si	no
Mc Municipios de la Comarca de Huéscar	Granada	N/A	si	si	no
Mc Para el Desarrollo de los Pueblos del InteRíor	Almería	N/A	si	si	no
Mc Ribera Baja del Genil	Granada	N/A	si	si	no
Mc Sierra Morena Cordobesa	Córdoba	N/A	si	si	no
Mc Vega del Guadalquivir	Córdoba	N/A	si	si	no
Mc Zona Centro del Valle de los Pedroches	Córdoba	N/A	si	si	no

Fuente: Elaboración propia a partir de la información de la plataforma de rendición

10.3.5 Consorcios

Entidad principal	Provincia	Estados consolidados	Actas de arqueo	Justificantes de los saldos bancaRíos	Estados de conciliación
C Aguas de la Loma	Jaén	N/A	si	si	si
C Aguas del Condado	Jaén	N/A	si	si	no
C Aguas del Rumblar	Jaén	N/A	si	si	si
C Aguas Sierra de Segura	Jaén	N/A	si	si	si
C de Aguas del Huesna	Sevilla	N/A	si	si	si
C Desarrollo de la Vega-Sierra Elvira	Granada	N/A	si	si	no
C Desarrollo Rural Poniente Granadino	Granada	N/A	si	si	no
C Feria del Olivo de Montoro	Córdoba	N/A	si	si	no
C Guadalteba	Málaga	no	si	si	no
C Instituto Metropolitano del Taxi de Granada	Granada	N/A	si	si	no
C Montes-Alta Axarquía	Málaga	N/A	si	si	no
C Parque Maquinaria Zona nororiental	Málaga	N/A	si	si	no
C Parque periurbano de la Corchuela	Sevilla	N/A	si	si	si
C Prestación Serv. recogida rs Marquesado Zenete	Granada	N/A	si	si	no
C Provincial Desarrollo econ	Córdoba	N/A	si	si	no
C RSU Condado Segura y las Villa	Jaén	N/A	si	si	no
C RSU del Guadial	Jaén	N/A	si	si	no
C RSU Guadalquivir	Jaén	N/A	si	si	no
C RSU Jaén-sierra Sur	Jaén	N/A	si	si	si
C RSU la Loma	Jaén	N/A	si	si	no
C RSU Sierra de Cazorla	Jaén	N/A	si	si	si
C Ruta del vino Montilla-Moriles	Córdoba	N/A	si	si	no
C Serv de recogida y tratam RSU y Agrícolas y Gest del vertedero Poniente Almeriense	Almería	N/A	si	si	no
C Serv. Sociales de munic. intermedios Prov. de Córdoba (MUNINSUR)	Córdoba	N/A	si	si	no
C Servicio Prevención Extinción Incendios Poniente Almeriense	Almería	N/A	si	si	si
C Turismo de Córdoba	Córdoba	N/A	si	si	si
C Turismo de Sevilla	Sevilla	N/A	si	si	si

Fuente: Elaboración propia a partir de la información de la plataforma de rendición

10.4 Revisión de las cuentas remitidas a la CCA

10.4.1 Diputaciones

Diputación	Falta de coherencia	Falta de integridad	Errores Contables	Nivelación	Total incidencias de validación	Incidencias justificadas y explicadas	Total incidencias de validación no explicadas
Almería	14	1	0	0	15	15	0
Cádiz	18	36	0	0	54	54	0
Córdoba	42	27	1	0	70	0	70
Granada	14	37	2	0	53	53	0
Huelva	7	14	2	1	24	3	21
Jaén	18	43	1	0	62	0	62
Málaga	9	7	3	0	19	19	0
Sevilla	10	8	1	0	19	19	0
Total	132	173	10	1	316	163	153

Fuente: Elaboración propia a partir de la información de la plataforma de rendición

10.4.2 Ayuntamientos

Entidad	Falta de coherencia	Falta de integridad	Errores Contables	Total incidencias de validación	Incidencias justificadas y explicadas	Total incidencias de validación no explicadas	No modulo activos y pasivos
Abla	11	7	1	19		19	
Abrucena	10	7	3	20		20	x
Adra	20		4	24		24	
Agrón	4	7	1	12		12	
Aguadulce	9	4	5	18		18	
Aguilar de la Frontera	14	14		28	27	1	
Alájar	3	7	5	15		15	
Alameda	10	7	4	21		21	
Alamedilla	1	5		6		6	
Albánchez	7	7	1	15		15	x
Alboloduy	7	7	7	21		21	
Albolote	2	14		16		16	
Albox	19	28	5	52		52	x
Albuñán	4	7	2	13		13	
Albuñuelas	5	7	1	13		13	
Alcalá de los Gazules	7		4	11		11	
Alcalá del Río	15	4		19		19	
Alcalá del Valle	5	7	2	14		14	
Alcalá la Real	12	7	2	21		21	
Alcaracejos	8	14	3	25		25	
Alcolea	3	7		10		10	
Alcolea del Río	1	4		5	1	4	
Alcontar	11	7	2	20		20	
Alcudia de Monteagud	3	7		10		10	
Aldequemada	1	5		6		6	

00077757

Entidad	Falta de coherencia	Falta de integridad	Errores Contables	Total incidencias de validación	Incidencias justificadas y explicadas	Total incidencias de validación no explicadas	No modulo activos y pasivos
Aldeire	7		4	11		11	
Alfacar		7		7		7	
Alfarnatejo	8	7	2	17		17	
Algar	2	7	1	10		10	
Algarinejo	4	7		11		11	
Algarrobo	3	7	2	12		12	
Alhama de Almería	9	7	1	17		17	x
Alhaurín de la torre	26	15	1	42	42	0	
Alhendín	6	7	2	15	15	0	
Almáchar	5	1	2	8		8	
Almargen	11	7	3	21		21	
Almedinilla	9	7	2	18		18	
Almegíjar	4	7		11		11	
Almendo, El	7	7	2	16		16	
Almensilla	4	4		8		8	
Almería	16	38	5	59	21	38	
Almocita	6	8	3	17		17	
Almogía	3	7	1	11	11	0	x
Almonaster la Real	4	7	1	12	10	2	
Almonte	6	7	2	15	15	0	
Alosno	6	7	3	16		16	
Alozaina	5	7	2	14		14	
Alpandeire	3	7	1	11	11	0	
Alpujarra de la Sierra	2	7	1	10		10	
Alquife	11		1	12		12	
Andújar	9	15	1	25		25	
Antas	13	7	3	23		23	
Antequera	33	27	5	65	35	30	
Añora	6	14		20		20	

Entidad	Falta de coherencia	Falta de integridad	Errores Contables	Total incidencias de validación	Incidencias justificadas y explicadas	Total incidencias de validación no explicadas	No modulo activos y pasivos
Arahal	6	7	2	15		15	
Arboleas	7	7	1	15		15	
Árchez	4			4	4	0	
Arenas	6	7	5	18		18	
Arenas del Rey	14	7	1	22		22	
Arjona	3	5		8	4	4	
Arjonilla	8	5	4	17	16	1	
Armilla	19	7	4	30		30	
Armuña de Almanzora	8	7	5	20		20	
Arquillos	3	5		8	2	6	
Aarroyomolinos de León	2			2	2	0	
Ayamonte	7	14		21	21	0	
Aznalcóllar	4	9	2	15	6	9	
Badolatosa	7	4	2	13	9	4	
Baena	10	7		17		17	
Baeza	2	13	3	18	7	11	
Baños de la Encina	9	5		14	14	0	
Barrios, Los	6	7	1	14	14	0	
Bayarque	7	7	4	18		18	
Baza	8	7		15		15	
Beas	9	7	5	21		21	
Beas de Granada	4	7	1	12		12	
Beas de Guadix	26	29	1	56		56	
Beas de Segura	4	16		20	2	18	
Bédar	5	7	4	16		16	x
Bedmar y García				0		0	
Begíjar	7	5	2	14		14	
Belmez	4	7		11		11	
Belmez de la Moraleda	2			2		2	

00077757

Entidad	Falta de coherencia	Falta de integridad	Errores Contables	Total incidencias de validación	Incidencias justificadas y explicadas	Total incidencias de validación no explicadas	No modulo activos y pasivos
	7	7	6	20		20	x
Benahadux							
Benahavis	1	7	1	9	8	1	
Benalauría	3	7	2	12	3	9	
Benalup-Casas Viejas	6	14	2	22		22	
Benamaurel	10	7		17		17	
Benaolán	11	7	3	21		21	
Benarraba	6	7	1	14	5	9	
Benatae	3			3	3	0	
Bentarique	6	7	3	16		16	x
Bérchules	9			9		9	
Blázquez, Los	10	10	2	22	18	4	
Bollullos de la Mitación	11	4	4	19	19	0	
Bollullos par del Condado	21	25	3	49		49	
Bonares	10	7	3	20		20	
Borge, El	9	1	3	13		13	
Bormujos	13	4	5	22		22	
Brenes	6	7	3	16	16	0	
Bubión	3		1	4	4	0	
Bujalance	7	7	1	15	15	0	
Cabezas de San Juan, Las	10	7		17	17	0	
Cabra	8	30		38		38	
Cabra del Santo Cristo	8	5	2	15	14	1	
Cacín	11	7		18		18	
Cádir	1	7		8	1	7	
Cádiz	40	42	4	86		86	
Cájar		34		34		34	
Cala				0		0	
Calahorra, La	9	7	1	17		17	
Calañas	5	7	6	18		18	

Entidad	Falta de coherencia	Falta de integridad	Errores Contables	Total incidencias de validación	Incidencias justificadas y explicadas	Total incidencias de validación no explicadas	No modulo activos y pasivos
	3	7	10	1	9		
Calicasas							
Camas	6	14	20		20		
Cambil		7	7		7		
Campillos		34	34		34		
Campotejar	5		5		5		
Canena	9		9	8	1		
Caniles	13		3	16			
Canillas de Albaida	3	7	10		10		
Canjáyar	7	7	1	15		x	
Cantillana	11	4	4	19			
Cantoría	3	7	2	12		x	
Cañar	3		3		3		
Cañaveral de León			0		0		
Cañete de las Torres	8	7	15		15		
Cañete la Real	7	7	14		14		
Capileira	2		2	4			
Carataunas	3	7	1	11	4		
Carboneras	9	7	5	21			
Carcabuey	7	7	1	15	13		
Cárcheles	18	5	5	28			
Cardeña	10	7	2	19	2		
Carlota, La	32	30	4	66			
Carolina, La	7	15	4	26	7		
Carpio, El	4	7		11			
Cartajima	2	7	1	10			
Cártama	5	7		12			
Casabermeja	10	7		17			
Casarabonela	10	7		17			
Casarique	10	4	3	17	2		

00077757

Entidad	Falta de coherencia	Falta de integridad	Errores Contables	Total incidencias de validación	Incidencias justificadas y explicadas	Total incidencias de validación no explicadas	No modulo activos y pasivos
Castaño del robleado	4	7		11		11	
Castarás	3	7	2	12		12	
Castellar	2	7		9		9	
Castilleja de la cuesta	1	4		5	5	0	
Castilleja del Campo	12	4	2	18		18	
Castillejar	10	7	7	24		24	
Castri	14	7	6	27		27	
Castro de Fibabres	7	7	2	16		16	x
Castro del Río	10	16	1	27		27	
Cazalilla	3		1	4	4	0	
Cazalla de la Sierra	11	4	3	18		18	
Cazorla	14	5	1	20		20	
Cenes de la Vega	4	7	1	12		12	
Cerro del andevalo, El	11	7		18		18	
Chauchina	2	7		9		9	
Chercos	9	7	1	17		17	x
Chiclana de la Frontera	9	7	3	19	7	12	
Chiclana de Segura	3	5		8	2	6	
Chilluevar	9	5	1	15		15	
Chimeneas		7		7		7	
Chipiona	25	2	5	32		32	
Chirivel	9	7	5	21		21	
Chucena	7	7		14		14	
Churriana de la Vega	9	7	2	18	18	0	
Cijuela	2	1		3	2	1	
Cogollos Vega	1			1	1	0	
Coín	17	29	6	52		52	
Colmenar	12	7	1	20		20	
Colomera	7	7		14		14	

Entidad	Falta de coherencia		Falta de integridad		Errores Contables		Total incidencias de validación		Incidencias justificadas y explicadas		Total incidencias de validación no explicadas		No modulo activos y pasivos
Conquista	8		21				29				29		
Constantina	3		4		5		12				12		
Córdoba	21		45		9		75		75		0		
Coria del Río	10		7		3		20		1		19		
Corrales, Los	6		4		1		11				11		
Cortegana	11		7		9		27				27		
Cortes de Baza	6		8		8		22				22		
Cuevas de Almanzora	11		14		5		30				30		x
Cuevas de San Marcos	3				1		4		4		0		
Cumbres de San Bartolomé							0				0		
Cútar	8		7				15		15		0		
Dalias	5		15		9		29		29		0		
Darro	5				2		7		7		0		
Dehesas de Guadix	5		7		4		16				16		
Deifontes	7		7		4		18				18		
Diezma	9		7		5		21				21		
Dílar	10		7		1		18				18		
Dólar	3				1		4				4		
Doña Mencía	4		7				11				11		
Dos hermanas	2		14				16				16		
Dúdar	1		7		1		9				9		
Dúrcal	7		7		3		17		17		0		
Encinas Reales	9		7		5		21				21		
Encinasola	2		7				9				9		
Escacena del Campo	10		7		10		27				27		
Escañuela	6		7				13				13		
Escúzar	12		7				19		19		0		
Espartinas	18		50		1		69		57		12		
Espejo	4		7				11				11		

00077757

Entidad	Falta de coherencia	Falta de integridad	Errores Contables	Total incidencias de validación	Incidencias justificadas y explicadas	Total incidencias de validación no explicadas	No modulo activos y pasivos
Espera	6	7		13		13	
Estepa	11	8	5	24	20	4	
Estepona	7	7		14		14	
Fernán Núñez	13	7	3	23	23	0	
Ferreira	14	2	2	18		18	
Fines	11	7	4	22		22	x
Fiñana	11	7	5	23		23	
Fondón	9	7	2	18		18	
Fonelas	6	7		13		13	
Frailles	9	7		16		16	
Freila	8	7	6	21		21	
Frigillana	10	7	2	19		19	
Fuengirola	19	14		33	33	0	
Fuente Obejuna	8	7	2	17		17	
Fuente Palmera	9	10	1	20		20	
Fuenteheridos				0		0	
Fuentes de Andalucía	13	14	7	34		34	
Gabias, Las	5	7	1	13	13	0	
Gador	9	7	4	20		20	
Gallardos, Los	10	7	4	21		21	x
Garrobo, El	6	2	3	11	11	0	
Gastor, El		7		7	7	0	
Genalguacil	2	7	1	10		10	
Gergal	11	7	1	19		19	
Gilena	10	4		14		14	
Gines	6	4	2	12		12	
Gobernador	6	7		13	4	9	
Gójar	4	7	1	12		12	
Gorafe	2	7	2	11		11	

Entidad	Falta de coherencia	Falta de integridad	Errores Contables	Total incidencias de validación	Incidencias justificadas y explicadas	Total incidencias de validación no explicadas	No modulo activos y pasivos
Granada	15	22		37	37	0	
Granjuela, La	4	10		14		14	
Guadahortuna	2	7	1	10		10	
Guadalcazar	10	10	1	21		21	
Guadix	4	7		11	11	0	
Guajares, Los	14		3	17		17	
Guardia de Jaén, La	15	7	4	26		26	
Guarromán	7	5		12	12	0	
Güéjar Sierra	5	7		12		12	
Güevéjar	6			6	6	0	
Guillena	14	4	3	21	21	0	
Herrera	8	7	1	16	16	0	
Higuera , La	11	5	5	21	21	0	
Higuera de Calatrava	4		1	5		5	
Hinojares	6	5	1	12		12	
Hornos	5			5	5	0	
Huécija	8	7	2	17		17	x
Huélago	6	8	4	18		18	
Huelma		7		7		7	
Huelva	16	7		23	23	0	
Huéneja	8	7	1	16		16	
Huércal de Almería	10	7	1	18		18	x
Huércal-Overa	11	7	4	22		22	
Huésca	9	21	2	32	10	22	
Huétor Santillán	9	7	6	22		22	
Huétor Tájar	15	14	6	35		35	
Huétor Vega	6	7	1	14	14	0	
Igualeja	9	7	2	18		18	
Intinción	7	7	3	17		17	x

00077757

Entidad	Falta de coherencia	Falta de integridad	Errores Contables	Total incidencias de validación	Incidencias justificadas y explicadas	Total incidencias de validación no explicadas	No modulo activos y pasivos
Iznájar	7	10	2	19		19	
Iznate	5	7	1	13	13	0	
Iznatoraf	4	5	1	10		10	
Jabalquinto	5	5		10	5	5	
Jabugo	4	7	1	12		12	
Jaén	43	61	8	112	112	0	
Jamilena	9	7		16		16	
Jayena	13		1	14		14	
Jerez del Marquesado	11	7	2	20		20	
Jete		7		7		7	
Jimena	12	7	4	23	5	18	
Jimera de Líbar	7	7		14		14	
Jódar	4	7	1	12	12	0	
Jubrique	7	7	1	15		15	
Jun	4	7	1	12	3	9	
Juvinles	2	7		9		9	
Júzcar	1	7		8		8	
Láchar	4		4	8	8	0	
Lanjarón	7	7	2	16		16	
Lantejuela	4	4	4	12		12	
Larva	3	5	1	9	8	1	
Lebrija	9	9	1	19	19	0	
Lentejil	3	7		10	3	7	
Lepe	5	7		12		12	
Linares de la Sierra				0		0	
Línea de la Concepción, La	22	19	3	44	32	12	
Lobras	3	7	1	11		11	
Loja	3	14	1	18	18	0	
Lopera	7	5		12	12	0	

Entidad	Falta de coherencia	Falta de integridad	Errores Contables	Total incidencias de validación	Incidencias justificadas y explicadas	Total incidencias de validación no explicadas	No modulo activos y pasivos
Lubrín	6	7	1	14		14	x
Lucainena de las Torres	11	7	4	22		22	
Lucena	12	16	4	32	16	16	
Lugros	4		1	5		5	
Luisiana, La	8	7	3	18		18	
Lupión	13	5	5	23		23	
Macharaviaya	9	7	2	18		18	
Madroño, El		4		4		4	
Mairena del Alcor	13	18	14	45	17	28	
Mairena del Aljarafe	13	21	4	38	38	0	
Málaga	32	56	2	90	90	0	
Malaha, La	7	7	3	17		17	
Mancha Real	6	7		13	13	0	
Maracena	7	7		14	14	0	
Marchal	9	7	4	20		20	
Marchena	6	4		10	1	9	
María	10	7	1	18		18	
Marmolejo	15	5	4	24		24	
Martín de la Jara	5	4	6	15		15	
Martos	1			1	1	0	
Mengíbar	9	5		14	14	0	
Minas de Río tinto	4			4	4	0	
Mocilmejo	3	7		10		10	
Mojácar	10	7	7	24		24	x
Mojonera, La	10	7	4	21		21	x
Mollina	6	7		13		13	
Montalbán de Córdoba	5	7	2	14	11	3	
Montefrío	15	15	4	34		34	
Montejaque	3	7	3	13		13	

00077757

Entidad	Falta de coherencia	Falta de integridad	Errores Contables	Total incidencias de validación	Incidencias justificadas y explicadas	Total incidencias de validación no explicadas	No modulo activos y pasivos
Montemayor	4	7		11		11	
Montilla	7	7		14	14	0	
Montizón	3	5		8	2	6	
Montoro	7	2		9	8	1	
Monturque	5	10		15	15	0	
Moraleda de Zafayona	2			2	2	0	
Moriles	8	7	1	16	16	0	
Morón de la Frontera	16			16	16	0	
Motril	23	22	1	46	46	0	
Murtas	5	7	4	16		16	
Nacimiento	3	7	1	11		11	
Navas de la Concepción, Las	2	4	2	8	4	4	
Navas de San Juan	3	11	2	16	1	15	
Nerja	12	7	1	20		20	
Nevada	7	7		14	14	0	
Nigüelas	5	6	3	14		14	
Níjar	12	7	3	22		22	
Nívar	4	7		11	2	9	
Noalejo	3	5		8		8	
Nueva Carteya	10	7	1	18		18	
Olivares	4	4	3	11		11	
Olula de Castro	8	7		15		15	
Olula del Río	9	7	5	21		21	x
Olvera	14	7	5	26		26	
Orce	3	7	7	17		17	
Orcera	5			5	5	0	
Órgiva	34	29	3	66		66	
Osuna	12	74	1	87	61	26	
Otívar	2	7		9	2	7	

Entidad	Falta de coherencia		Falta de integridad	Errores Contables		Total incidencias de validación	Incidencias justificadas y explicadas		Total incidencias de validación no explicadas	No modulo activos y pasivos	
Palenciana	5		10			15			15		
Palma del Río	19		40			59	37		22		
Palos de la Frontera	1		7			8	1		7		
Paradas	11		4	5		20			20		
Partaloa	2		7	3		12			12		x
Paterna de rivera	3		7			10			10		
Paymogo						0			0		
Pechina	4		7	5		16			16		x
Pedro Abad	32		19			51			51		
Pedro Martínez	15		7	1		23			23		
Pedroso, El	5		4	1		10			10		
Peligros	9		7	1		17	17		0		
Peñarroya-pueblonuevo	7		7			14	14		0		
Periana	5		7	2		14	14		0		
Pinar, El	1			1		2			2		
Pinos Genil	5		7	3		15			15		
Pinos Puente	5		7			12			12		
Pizarra	6		21	1		28			28		
Polícar	7			1		8			8		
Polopos - la Mamola						0			0		
Porcuna	1		7			8	7		1		
Posadas	7		3	3		13	13		0		
Pozo Alcón	4		5	1		10			10		
Pozoblanco	6		7			13			13		
Priego de Córdoba	19		35			54	54		0		
Pruna	7		4	4		15			15		
Puebla de Cazalla, La	4		12	1		17	13		4		
Puebla de Guzmán	39		10	2		51	51		0		
Puebla de los Infantes, La	6		4	3		13	12		1		

00077757

Entidad	Falta de coherencia		Falta de integridad		Errores Contables		Total incidencias de validación		Incidencias justificadas y explicadas		Total incidencias de validación no explicadas		No modulo activos y pasivos	
Puebla del Río, La	6	4	4	2	2	12	8	4						
Puente de Génave	3	5	1	1	1	9	2	7						
Puente-Genil	14	25	5	5	5	44	39	5						
Puerta de Segura, La	3	5	3	3	3	8	2	6						
Puerto Moral	4	7	3	3	3	14	14	14						
Punta Umbría	21	7	4	4	4	32	32	0						
Purchena		7	7	7	7	7		7						
Quentar	5	7	2	2	2	14	14	14						
Quesada	14	5	2	2	2	21	21	21						
Rincon de la Victoria	77	31	2	2	2	110		110						
Rinconada, La	1	16	4	4	4	21	21	0						
Rioja	8	7	3	3	3	18	18	18						x
Rociana del Condado	3	7	1	1	1	11	3	8						
Roda de Andalucía, La	3	4	2	2	2	9	9	9						
Roquetas de Mar	8					8	8	8						
Rosal de la Frontera						0	0	0						
Rota	14	22				36	36	0						
Rubio, El	2	4	3	3	3	9	1	9						
Rus	4	5	1	1	1	9	1	8						
Rute	9	8				18	18	18						
Salar	5	7	2	2	2	12	1	11						
San Bartolomé de la Torre	30	26	13	13	13	58	58	58						
San Fernando	31	35	7	7	7	79	79	79						
San José del Valle	4	7	1	1	1	11	11	11						
San Juan de Aznalfarache	8	14				23	23	23						
San Juan del Puerto	20	29	4	4	4	49	19	49						
San Roque	9	7				20	1	1						
Sanlúcar la Mayor	4	4				8	8	8						
Santa Cruz del Comercio	5	5				5	5	5						

Entidad	Falta de coherencia		Falta de integridad	Errores Contables		Total incidencias de validación		Incidencias justificadas y explicadas		Total incidencias de validación no explicadas		No modulo activos y pasivos
Santa Elena	5		5			10					10	
Santa Eufemia	6		16			22					22	
Santa Fe de Mondújar	9		7	5		21					21	
Santa Olalla del Cala	1					1		1			0	
Santaella	14		7	2		23					23	
Santiago de Calatrava			7			7					7	
Santiago-Pontones	6		6	1		13					13	
Santiponce	8		4	2		14		14			0	
Santisteban del Puerto	9		5	4		18		17			1	
Santo Tomé	7		5	1		13					13	
Saucejo, El	5		4	4		13		9			4	
Sayalonga	9		7	5		21		14			7	
Segura de la Sierra	4		7	1		12					12	
Senes	10		7	2		19					19	
Serón	6		7	5		18					18	
Setenil de las Bodegas	9		7	1		17					17	
Sevilla	17		42	6		65		65			0	
Sierra de Yeguas	9			2		11					11	
Sierro	9		7	2		18					18	
Siles	7					7		7			0	
Soportújar	5		6	1		12					12	
Sorbas	7		7	4		18					18	x
Sufilí	5		7	4		16					16	
Tabernas	8		7	3		18					18	x
Taberno	10		7	5		22					22	x
Taha, La	8			1		9					9	
Teba	9		7			16					16	
Terque	9		7	3		19					19	
Tijola	9		7	1		17					17	

00077757

Entidad	Falta de coherencia	Falta de integridad	Errores Contables	Total incidencias de validación	Incidencias justificadas y explicadas	Total incidencias de validación no explicadas	No modulo activos y pasivos
Tocina	1	4		5	5	0	
Tolox	4	7		11	1	10	
Torre Alháquime	8	7		15		15	
Torreblascopedro	3			3	3	0	
Torrecampo	6	15	1	22		22	
Torredelcampo	5	13	5	23		23	
Torredonjimeno	13	5	1	19		19	
Torremolinos	42	18	5	65	36	29	
Torreperogil	5	10	1	16	3	13	
Torres	4			4	4	0	
Torrox	29	32	2	63	29	34	
Torvizcón	7	7	2	16		16	
Totalán	7	7		14		14	
Trebujena	13	5	7	25		25	
Tres Villas, Las	3	7	2	12		12	x
Trevélez	1			1	1	0	
Trigueros	12	7	3	22		22	
Turre	11	7	4	22		22	x
Turrillas	6	7	3	16		16	
Úbeda	8	7		15	15	0	
Ubrique	16	21		37		37	
Umbrete	2	4	1	7	7	0	
Urrácal	8	7	1	16		16	x
Utrera	18	5	1	24	24	0	
Valdearco				0		0	
Valdepeñas de Jaén	4	5	3	12	7	5	
Valenzuela	8	10		18		18	
Valle de Abdalajís	11	7	2	20		20	
Valle del Zalabí	12	7	3	22		22	

Entidad	Falta de coherencia	Falta de integridad	Errores Contables	Total incidencias de validación	Incidencias justificadas y explicadas	Total incidencias de validación no explicadas	No modulo activos y pasivos
Valle, El	3	7	2	12		12	
Valsequillo	4	10		14		14	
Valverde del Camino	5	7	3	15		15	
Velesique	9		2	11		11	
Velez de Benaudalla	10	7	4	21		21	
Vélez-Blanco	12	7	1	20		20	
Viator	7	7	5	19		19	x
Vícar	9	7	7	23		23	x
Victoria, La	4	10		14		14	
Vilches	1	7	1	9	9	0	
Villa del Río	5	6	1	12	1	11	
Villablanca	5	7	3	15		15	
Villacarrillo	3	29	1	33	2	31	
Villafraanca de Córdoba	5	7		12	12	0	
Villaharta	4	9		13		13	
Villaluenga del Rosario	32			32		32	
Villamartín	17	17	1	35		35	
Villamena	3		2	5		5	
Villanueva de Algaidas	7	7	3	17	10	7	
Villanueva de Córdoba	37	7		44		44	
Villanueva de la Concepción	12	14	3	29		29	
Villanueva de la Reina		7		7	7	0	
Villanueva de las Cruces	5	7	1	13	13	0	
Villanueva de las Torres	7	7	4	18		18	
Villanueva de San Juan	1	4		5	1	4	
Villanueva de Tapia	5	7	1	13		13	
Villanueva del Arzobispo	3	10	2	15	2	13	
Villanueva del Duque	7	10		17		17	
Villanueva del Rey	6	10		16		16	

00077757

Entidad	Falta de coherencia	Falta de integridad	Errores Contables	Total incidencias de validación	Incidencias justificadas y explicadas	Total incidencias de validación no explicadas	No modulo activos y pasivos
Villanueva del Río y Minas	7	4	1	12		12	
Villanueva del Rosario	10	7	2	19		19	
Villanueva del Trabuco	10	7	5	22		22	
Villanueva Mesía	10			10		10	
Villardompardo	6	7	2	15		15	
Villares, Los	1	8		9		9	
Villarrasa	11	7	8	26		26	
Villarodrigo	1			1	1	0	
Villatorres	4	5		9	8	1	
Villaverde del Río	14	4	5	23		23	
Villaviciosa de Córdoba	7	10		17		17	
Viñuela, La	3	7	1	11		11	
Viso del Alcor, El	4	14		18	14	4	
Viso, El	9	7		16	16	0	
Víznar	7			7		7	
Yunquera	10	7	5	22		22	
Zafarraya		7		7		7	
Zalamea la Real	6	7	5	18		18	
Zubia, La	6	7	2	15		15	
Zufre				0		0	
Zurgena	11	7	2	20		20	
Total	4.078	4.169	942	9.189	2.431	6.758	

Fuente: Elaboración propia a partir de la información de la plataforma de rendición

10.4.3 Entidades locales autónomas

Municipio	Nombre ELA	Provincia	Falta coherencia	Falta de integridad	Errores Contables	Total incidencias	Incidencias justificadas y explicadas	Total incidencias no explicadas	No modulo activos y pasivos
Adamuz	Algallarín	Córdoba	9	10		19		19	
Alcalá la Real	Mures	Jaén	7	7		14		14	
Alcaudete	Bobadilla	Jaén	2			2		2	
Alhama de Granada	Ventas de Zafarraya	Granada	8	7	3	18		18	
Alosno	Tharsis	Huelva	9	10	2	21		21	
Arenas del Rey	Jatar	Granada	5	7	1	13		13	
Bedmar y Garcíez	Garcíez	Jaén		3		3	3	0	
Berja	Balanegra -	Almería	9	7	2	18	1	17	X
Cacín, El	Turro, El-	Granada		2		2		2	
Écija	Isla redonda-La Aceñuela	Sevilla	1	4		5	1	4	
Encinarejo	Encinarejo de Córdoba	Córdoba	5	7	1	13	7	6	
Fuente Palmera	Aldea de Fuente Carreteros	Córdoba	2	7		9		9	
Guadix	Ochavillo del Río	Córdoba	8	7	1	16	16	0	
Isla Cristina	Bacor-Olivar	Granada		4		4		4	
Iznalloz	Redondeja, La	Huelva	3	7	2	12		12	
Jerez de la Frontera	Domingo Perez	Granada	10	7	4	21		21	X
	Barca de la Florida, La	Granada	3	7	3	13		13	
	Estrella del Marques			7		7		7	
	GuadalCacín		3	7		10		10	
	Nuevarjarilla	Cádiz	1	7		8		8	
	San Isidro de Guadalete		4	7		11		11	
	Torno, El		7			7		7	
	Torrepera		7		1	8		8	
Jimena de la Frontera	San Martín del Tesorillo	Cádiz		7		7		7	

Municipio	Nombre ELA	Provincia	Falta coherencia	Falta de integridad	Errores Contables	Total incidencias	Incidencias justificadas y explicadas	Total incidencias no explicadas	No modulo activos y pasivos
Linares	Estación linares-Baeza	Jaén	14	18	1	33		33	
Motril	Carchuna-Calahonda	Granada	2		1	3	2	1	
	Torrenueva		1			1	1	0	
Nevada	Picena	Granada	1	2	1	4	2	2	
Pinos Puente	Valderrubio	Granada	4	7	1	12		12	
Priego de Córdoba	Castil de Campos	Córdoba	2	10		12		12	
	Montecorto		30	26	1	57		57	
Ronda	Serrato	Málaga	3	7	1	11		11	
Santaella	La Guijarrosa	Córdoba	3	7		10		10	
Utrera	Palmar de Troya, El	Sevilla	2	4	2	8		8	
Total	Total		165	219	28	412	33	379	2

Fuente: Elaboración propia a partir de la información de la plataforma de rendición

10.4.4 Mancomunidades

Mancomunidad	Falta de coherencia	Falta de integridad	Errores Contables	Total incidencias	Incidencias justificadas y explicadas	Total incidencias no explicadas	No modulo activos y pasivos
Mc Comarca de Alhama de Granada		7		7		7	
Mc Comarca de Baza	4	7	3	14		14	
Mc Comarca de la Janda	26	8	1	35		35	
Mc de Aguas Potables Río Dílar	5	8		13		13	
Mc de Desarrollo y Fomento del Aljarafe				0		0	
Mc de la Costa del Sol (Zona Occidental, Málaga)	3	7		10	10	0	
Mc de Municipios del Marquesado Zenete	9	8	4	21		21	
Mc de Municipios del Valle de Lecrín	4	7		11		11	
Mc de Municipios Juncaril-Asegra-Albolote-Peligros	3	5		8	8	0	
Mc de Municipios los Pedroches	3	7	2	12	5	7	
Mc de Municipios Ribera del Huelva		7		7		7	
Mc de Servicios de la Provincia de Huelva	12	1		13		13	
Mc Fomento del Empleo Valle del Almanzora	6	7		13		13	
Mc Guadalquivir	3	1		4		4	
Mc InterMunicipal Campiña 2000	4	4	5	13		13	
Mc InterMunicipal de RSU Sierra Minera				0		0	
Mc Moguer-Palos de la Frontera	2	7	2	11	11	0	
Mc Municipios Beturia	2	3		5		5	
Mc Municipios de la Comarca de Huéscar	2	7		9	9	0	
Mc Municipios del Aljarafe	1	4		5		5	
Mc Para el Desarrollo de los Pueblos del Interior	8	7		15		15	X
Mc Ribera Baja del Genil		7		7		7	
Mc Sierra Morena Cordobesa	4	9		13		13	
Mc Vega del Guadalquivir	5	8		13	3	10	
Mc Zona Centro del Valle de los Pedroches	4	11		15		15	
Total	110	147	17	274	46	228	1

Fuente: Elaboración propia a partir de la información de la plataforma de rendición

10.4.5 Consorcios

Entidad principal	Falta coherencia	Falta de integridad	Errores Contables	Total incidencias	Incidencias justificadas y explicadas	Total incidencias no explicadas
C Aguas de la Loma	4	9		13		13
C Aguas del Condado	3	9		12		12
C Aguas del Rumbiar	5	8		13		13
C Aguas Sierra de Segura	1	9		10		10
C de Aguas del Huesna		4		4		4
C Desarrollo de la Vega-sierra Elvira	7	5		12	12	0
C Desarrollo Rural Poniente Granadino	5	9	1	15		15
C Feria del olivo de Montoro	4	12		16	12	4
C Guadalteba	1	8	1	10		10
C Instituto Metropolitano del Taxi de Granada	7	1		8		8
C montes-alta Axarquía	2	7		9		9
C Parque Maquinaria Zona nororiental	1	7		8	8	0
C Parque periurbano de la Corchuela		8		8	8	0
C Prestación Serv. recogida rs Marquesado Zenete	5	8		13		13
C Provincial Desarrollo econ	2	7		9	2	7
C RSU condado Segura y las Villa	2	12	0	14		14
C RSU del Guadiel	1	12		13		13
C RSU Guadalquivir	2	12		14		14
C RSU Jaén-sierra Sur	2	12		14		14
C RSU la Loma	1	12		13		13
C RSU Sierra de Cazorla	1	12		13		13
C Ruta del vino Montilla-Moriles	2	10		12		12
C Serv de recogida y tratam RSU y Agrícolas y Gest del vertedero Poniente Almeriense	3	7		10		10
C Serv. Sociales de munic. intermedios Prov. de Córdoba (MUNINSUR)	2	11		13	1	12
C Servicio Prevención Extinción Incendios Poniente Almeriense	1	7		8		8
C Turismo de Córdoba	1	7		8		8
C Turismo de Sevilla	2	7	1	10	10	0
Total	67	232	3	302	61	241

Fuente: Elaboración propia a partir de la información de la plataforma de rendición