

3. Otras disposiciones

CÁMARA DE CUENTAS DE ANDALUCÍA

Resolución de 9 de noviembre de 2021, de la Cámara de Cuentas de Andalucía, por la que se ordena la publicación del Informe anual sobre la rendición de cuentas del Sector Público Local Andaluz 2019.

En virtud de las facultades que me vienen atribuidas por el artículo 21 de la Ley 1/1988, de 17 de marzo, de la Cámara de Cuentas de Andalucía, y del acuerdo adoptado por el Pleno de esta Institución, en la sesión celebrada el 16 de septiembre de 2021,

R E S U E L V O

De conformidad con el art. 12 de la citada Ley 1/1988, ordenar la publicación del Informe anual sobre la rendición de cuentas del Sector Público Local Andaluz, correspondiente al ejercicio 2019.

Sevilla, 9 de noviembre de 2021.- La Presidenta, Carmen Núñez García.

INFORME ANUAL SOBRE LA RENDICIÓN DE CUENTAS DEL SECTOR PÚBLICO LOCAL ANDALUZ. 2019

El Pleno de la Cámara de Cuentas de Andalucía, en su sesión celebrada el día 16 de septiembre de 2021, con la asistencia de todos sus miembros, ha acordado aprobar el Informe anual sobre la rendición de cuentas del Sector Público Local Andaluz, correspondiente al ejercicio 2019.

Í N D I C E

1. INTRODUCCIÓN
 - 1.1. Iniciativa de la fiscalización
 - 1.2. Plataforma de Rendición Telemática
 - 1.3. Objetivos
 - 1.4. Metodología
 - 1.5. Alcance y limitaciones al alcance
2. RESPONSABILIDAD DE LA ENTIDAD LOCAL
3. RESPONSABILIDAD DE LA CÁMARA DE CUENTAS DE ANDALUCÍA
4. ANÁLISIS DE LA INFORMACIÓN RECIBIDA EN LA PLATAFORMA DE RENDICIÓN TELEMÁTICA
 - 4.1. Censo de entidades del Sector Público Local Andaluz
 - 4.2. Rendición de la Cuenta General
 - 4.2.1. Rendición de la Cuenta General de 2019
 - 4.2.2. Rendición de la Cuenta General en el período 2017-2019
 - 4.3. Cumplimiento de los plazos para la aprobación del presupuesto general, del estado de la liquidación del presupuesto y de la Cuenta General
 - 4.3.1. Aprobación del presupuesto general
 - 4.3.2. Aprobación del estado de la liquidación del presupuesto
 - 4.3.3. Aprobación de la Cuenta general

00250302

- 4.4. Revisión de las cuentas rendidas
 - 4.4.1. Descripción del sistema de validación
 - 4.4.2. Revisión de las incidencias de validación
 - 4.4.3. Revisión de la documentación complementaria de tesorería
- 5. CONCLUSIONES
- 6. RECOMENDACIONES
- 7. ANEXOS
 - 7.1. Marco jurídico
 - 7.2. Censo de entidades del Sector Público Local Andaluz y rendición de la Cuenta General del ejercicio
 - 7.2.1. Diputaciones provinciales
 - 7.2.2. Ayuntamientos
 - 7.2.3. Entidades locales autónomas
 - 7.2.4. Mancomunidades
 - 7.3. Entidades que no han rendido la Cuenta General de 2019. Situación respecto a los 3 últimos ejercicios
 - 7.3.1. Diputaciones Provinciales
 - 7.3.2. Ayuntamientos
 - 7.3.3. Entidades locales autónomas
 - 7.3.4. Mancomunidades
 - 7.4. Resultado de la revisión de las cuentas rendidas a la Cámara de Cuentas de Andalucía
 - 7.4.1. Incidencias de validación de la Plataforma en las Cuentas Generales de 2019
 - 7.4.2. Incidencias en la documentación de tesorería en las Cuentas Generales de 2019
 - 7.5. Remisión de cuentas de sociedades mercantiles, consorcios y fundaciones

ABREVIATURAS Y SIGLAS

%	Porcentaje
Art.	Artículo
BOJA	Boletín Oficial de la Junta de Andalucía
BOP	Boletín Oficial de la Provincia
CCA	Cámara de Cuentas de Andalucía
ELA	Entidad local autónoma
IMNCL	Instrucción de Contabilidad Local modelo normal, aprobada por Orden HAP/1781/2013, de 20 de septiembre
IMSCL	Instrucción de Contabilidad Local modelo simplificado, aprobada por Orden HAP/1782/2013, de 20 de septiembre
LAULA	Ley 5/2010, de 10 de junio, de Autonomía Local de Andalucía
LOEPSF	Ley Orgánica 2/2012, de 27 de abril, de Estabilidad Presupuestaria y Sostenibilidad Financiera
LCSP	Ley 9/2017, de 8 de noviembre, de Contratos del Sector Público, por la que se transponen al ordenamiento jurídico español las Directivas del Parlamento Europeo y del Consejo 2014/23/UE y 2014/24/UE, de 26 de febrero de 2014
LRBRL	Ley 7/1985, de 3 de abril, reguladora de las Bases de Régimen Local

LRSAL	Ley 27/2013, de 27 de diciembre, de Racionalización y Sostenibilidad de la Administración Local
MB	Modelo básico
MINHAP	Ministerio de Hacienda y Administración Pública
MN	Modelo normal
MS	Modelo simplificado
Nº	Número
OCEX	Órganos autonómicos de control externo
OOAA	Organismos autónomos
SPLA	Sector Público Local Andaluz
SSMM	Sociedades mercantiles
TCu	Tribunal de Cuentas
TRLRHL	Real Decreto Legislativo 2/2004, de 5 de marzo, por el que se aprueba el texto refundido de la Ley reguladora de las Haciendas Locales

1. INTRODUCCIÓN

1.1. Iniciativa de la fiscalización

- 1 Las entidades locales de la Comunidad Autónoma de Andalucía están sujetas a la fiscalización de su gestión económico-financiera por la Cámara de Cuentas de Andalucía (CCA), según establecen los arts. 130 y 194 de la Ley Orgánica 2/2007, de 19 de marzo, de Reforma del Estatuto de Autonomía de Andalucía.

Por ello, y con arreglo a los arts. 8 y 11 de la Ley 1/1988, de 17 de marzo, de la Cámara de Cuentas de Andalucía, esta Institución ha incluido en el Plan de Actuaciones de 2021 la elaboración de un informe sobre el Sector Público Local Andaluz (SPLA), referido al ejercicio presupuestario 2019. Se trata de una actuación de carácter recurrente, así el informe de la rendición de cuentas del ejercicio 2018 fue objeto de aprobación por el Pleno de la Cámara de Cuentas 21 de julio de 2020.

1.2. Plataforma de Rendición Telemática

- 2 La CCA se adhirió a la Plataforma de Rendición Telemática, gestionada y utilizada conjuntamente por el Tribunal de Cuentas (TCu) y diez órganos autonómicos de control externo (OCEX) y en la que, en la actualidad, las entidades locales de quince de las diecisiete comunidades autónomas rinden sus cuentas.

La citada Plataforma, además de ser la aplicación de referencia desde la cual las Instituciones de Control Externo (ICEX) que participan en ella determinan los criterios comunes a aplicar en la rendición de cuentas, es la herramienta a través de la que se canalizan peticiones de información, bien para dar cumplimiento a las nuevas exigencias de la normativa vigente (control interno, contratos y convenios), o bien por tratarse de aspectos que resulten del común interés de estas Instituciones.

- 3 La rendición de las cuentas a través de la Plataforma está regulada en la Resolución de 13 de enero de 2016 por la que se hace público el Acuerdo del Pleno de la Cámara de Cuentas de Andalucía de 22 de diciembre de 2015 (BOJA de 22 de enero de 2016).
- 4 El enlace para el acceso a la Plataforma de Rendición de la Cuenta General se encuentra en la página web de la Cámara de Cuentas de Andalucía, <http://www.ccuentas.es> y en la dirección www.rendiciondecuentas.es.

1.3. Objetivo

- 5 El presente trabajo se ha dirigido a verificar el cumplimiento: de la obligación de formular, aprobar y rendir la Cuenta General por las entidades del Sector Público Local Andaluz (SPLA) y analizar la integridad y calidad de las mismas.

1.4. Metodología

- 6 La metodología seguida se ha concretado en las siguientes actuaciones:
- La actualización del censo de 2019 de las entidades del SPLA.
 - La cuantificación y valoración del nivel de rendición alcanzado de las Cuentas Generales de 2019.
 - La verificación de que la entidad cuentadante ha remitido la totalidad de los ficheros representativos de las cuentas anuales y de los estados contables que conforman la Cuenta General de la corporación conforme a la normativa vigente y lo exigido en el portal de rendición.
 - La evaluación de la coherencia e integridad de las cuentas rendidas, mediante el empleo del sistema de validaciones de la Plataforma.
 - La revisión de la documentación que se adjunta a la cuenta rendida en ficheros formato PDF. Esta información hace referencia a la tesorería y, en las entidades previstas en el artículo 211 del Real Decreto Legislativo 2/2004, de 5 de marzo, por el que se aprueba el texto refundido de la Ley Reguladora de las Haciendas Locales (TRLRHL), a la memoria justificativa del coste y rendimiento de los servicios públicos y a la memoria demostrativa del grado en que se hayan cumplido los objetivos programados con indicación de los previstos y alcanzados, con su coste.
 - Para aquellas corporaciones que cuentan con entidades dependientes sometidas a contabilidad mercantil se verificará la inclusión del balance, de la cuenta de pérdidas y ganancias, de la memoria, el estado de cambios del patrimonio neto y el estado de flujo de efectivo de las cuentas anuales.
 - La notificación a los cuentadantes de las deficiencias detectadas y las recomendaciones para la mejora de la calidad de las Cuentas Generales de ejercicios futuros.

1.5. Alcance y limitaciones al alcance

Alcance

- 7 El alcance objetivo de este informe lo constituyen las Cuentas Generales rendidas por los entes locales a la Cámara de Cuentas de Andalucía.
- 8 El alcance temporal se refiere al ejercicio 2019.
- 9 El Pleno de la Cámara de Cuentas una vez concluido el estado de alarma, declarado como consecuencia de la pandemia por el Covid-19, y en concordancia con lo acordado por el Tribunal de Cuentas¹, acuerda establecer como fecha límite de rendición el 21 de enero de 2021. Ello determina que con carácter excepcional el plazo legal de rendición de la Cuenta General del ejercicio 2019 se fija hasta el 21 de enero de 2021.

¹ En aplicación del art.48 del Real Decreto-Ley 11/2020 de 31 de marzo, de medidas urgentes en el ámbito social y económico para hacer frente al COVID-19, el plazo legal de rendición de la Cuenta General de las Entidades Locales quedó ampliado en 99 días, tiempo que duró el estado de alarma.

- 10 Como ya ocurrió en los informes anteriores, debido al bajo nivel de rendición alcanzado no se realiza en este informe el análisis de magnitudes presupuestarias, económicas y patrimoniales agregadas por no ser representativo de la situación del SPLA.

No obstante, los estados contables y presupuestarios de cada una de las entidades locales que han rendido la Cuenta General se pueden consultar en el Portal de Rendición: www.rendiciondecuentas.es

- 11 El ámbito subjetivo alcanza a las 892 entidades locales que componen el SPLA, en los términos del art. 2 de la ley 1/1988, de 17 de marzo, de la Cámara de Cuentas de Andalucía y el art. 2 de su Reglamento de desarrollo; esto es, los ayuntamientos, las diputaciones provinciales, las entidades locales autónomas y las mancomunidades, así como sus 630 entes dependientes o adscritos, esto es, organismos autónomos, sociedades mercantiles, entidades públicas empresariales, consorcios y fundaciones y asociaciones sin ánimo de lucro.

Limitaciones al alcance

- 12 La principal limitación al alcance del presente trabajo deriva del incumplimiento del acto de rendición de la Cuenta General por las entidades locales andaluzas, cifrado en un 66,93%.
- 13 En el cuadro nº 1 se detalla, por tipo de entidad local, el nivel de incumplimiento de la obligación de la rendición de la Cuenta General a esta Institución.

ENTIDADES QUE NO HAN RENDIDO LA CUENTA GENERAL ANTES DEL 22/01/2021

Entidad Principal	Censo	No han rendido antes del 22/01/2021	
		Entidades	%
Diputaciones provinciales	8	5	62,50%
Ayuntamientos	785	517	65,86%
Entidades locales autónomas	33	22	66,67%
Mancomunidades	66	53	80,30%
TOTAL	892	597	66,93%

Fuente: Elaboración propia a partir de la información de la Plataforma de Rendición Telemática

Cuadro nº 1

- 14 El trabajo de campo finalizó el 7 de mayo de 2021, fecha en la que se concluye la remisión de oficios de incidencias a los distintos ayuntamientos.

2. RESPONSABILIDAD DE LA ENTIDAD LOCAL

- 15 De acuerdo con lo establecido en el artículo 212.5 del TRLRHL y en las reglas contenidas en las respectivas instrucciones contables, los presidentes de las entidades locales andaluzas son los responsables de la rendición a la CCA de la Cuenta General, aprobada por el Pleno de la corporación en los plazos previstos en la normativa aplicable.
- 16 La Cuenta General de la entidad local está integrada por la cuenta de la propia entidad y por las de sus organismos autónomos y sociedades mercantiles de capital íntegramente propiedad de la entidad local; además, a la misma se acompañará, como documentación complementaria, las

cuentas anuales de las sociedades mercantiles en cuyo capital social tenga participación mayoritaria la entidad local y las del resto de unidades dependientes incluidas en el ámbito de aplicación de la LOEPSF.

Cada una de las entidades mencionadas en el párrafo anterior ha de elaborar sus propias cuentas y remitirlas, a la intervención de la entidad local de la que dependan, órgano encargado de la formación de la Cuenta General y de su remisión al Pleno para su aprobación y rendición a la CCA.

La entidad debe rendir la Cuenta General de cada ejercicio a la Cámara de Cuentas dentro del mes siguiente a su aprobación por los respectivos Plenos y, en todo caso, antes del primero de noviembre inmediato posterior al ejercicio económico a que se refieran, de acuerdo con lo establecido en el art.11 b) de la Ley de la Cámara de Cuentas.²

- 17 Con base en lo anterior, la falta de rendición de la Cuenta General por la entidad local incide directamente en la rendición de las cuentas anuales de sus entidades dependientes, ya que la formación y la rendición de cuentas debe realizarse por la entidad local con el contenido que establecen las Instrucciones de Contabilidad y remitirla en un solo acto.
- 18 El procedimiento establecido es el art. 212 del TRLRHL para la formación y aprobación de la Cuenta General es el siguiente:
 - Los estados y cuentas de la entidad local serán rendidas por su presidente antes del día 15 de mayo del ejercicio siguiente al que correspondan.
 - La Cuenta General formada por la intervención será sometida antes del día 1 de junio a informe de la Comisión Especial de Cuentas de la entidad local, constituida por miembros de los distintos grupos políticos integrantes de la corporación.
 - A continuación, y con el informe de la Comisión, será expuesta al público por plazo de quince días, durante los cuales y ocho más los interesados podrán presentar reclamaciones, reparos u observaciones. Examinados éstos por la Comisión Especial de Cuentas, y practicadas por ésta cuantas comprobaciones estime necesarias, emitirá nuevo informe.
 - Acompañada de los informes de la Comisión Especial de Cuentas y de las reclamaciones y reparos formulados, la Cuenta General se somete al Pleno de la Corporación para que, en su caso, pueda ser aprobada antes del día 1 de octubre.

En este sentido, tanto las reglas 49 a 51 de la IMNCL como las 50 a 52 de IMSCL, regulan los procedimientos para la aprobación y la rendición de la Cuenta General, precisando que la aprobación de la misma es un acto esencial para la fiscalización de ésta por los órganos de control externo y que no requiere de la conformidad con las actuaciones reflejadas en ella, ni genera responsabilidad por razón de las mismas.

² Excepción COVID.

- 19 Por otro lado, *la Resolución de la Presidencia de la Cámara de Cuentas, de 13 de enero de 2016*³, establece que la Cuenta General de las entidades locales correspondiente al ejercicio 2015 y sucesivos, será rendida a la Cámara de Cuentas de Andalucía por los cuentadantes, exclusivamente, a través de la plataforma de rendición de cuentas de las entidades locales, en el modelo y formato normalizado recomendado por la IGAE.
- 20 Además de la responsabilidad de formar y presentar la Cuenta General, los órganos locales también deben garantizar que las actividades, las operaciones financieras y la información reflejadas en las cuentas anuales resulten conformes con las normas aplicables y establecer los sistemas de control interno que consideren necesarios para esa finalidad.

3. RESPONSABILIDAD DE LA CÁMARA DE CUENTAS DE ANDALUCÍA

- 21 La responsabilidad de la Cámara de Cuentas de Andalucía es concluir en relación con el cumplimiento, por parte de las entidades que integran el SPLA, de la obligación de rendir sus cuentas en el plazo y la forma establecidos en la normativa aplicable y sobre la calidad y coherencia de las cuentas rendidas.

Los trabajos se han diseñado para proporcionar una base suficiente y adecuada para concluir sobre si las entidades que integran el SPLA han efectuado la rendición de las cuentas conforme al marco normativo que le es de aplicación.

4. ANÁLISIS DE LA INFORMACIÓN RECIBIDA EN LA PLATAFORMA DE RENDICIÓN TELEMÁTICA

4.1. Censo de entidades del Sector Público Local Andaluz

- 22 El censo del SPLA en 2019 está constituido por 1.522 entes, tal y como se resume en el gráfico nº 1 y se detalla en el anexo 7.2, conforme a la estructura establecida en el art. 3 de la Ley 7/1985, de 2 de abril, Reguladora de las Bases del Régimen Local (LRBRL) y a las novedades introducidas por la LRSAL.

³ Resolución de la Presidencia de la Cámara de Cuentas, de 13 de enero de 2016, por la que se hace público el Acuerdo del pleno de la Cámara de Cuentas de Andalucía por el que se regula la rendición Telemática de la Cuenta General de las Entidades locales y el formato de dicha cuenta a partir de la correspondiente a 2015,

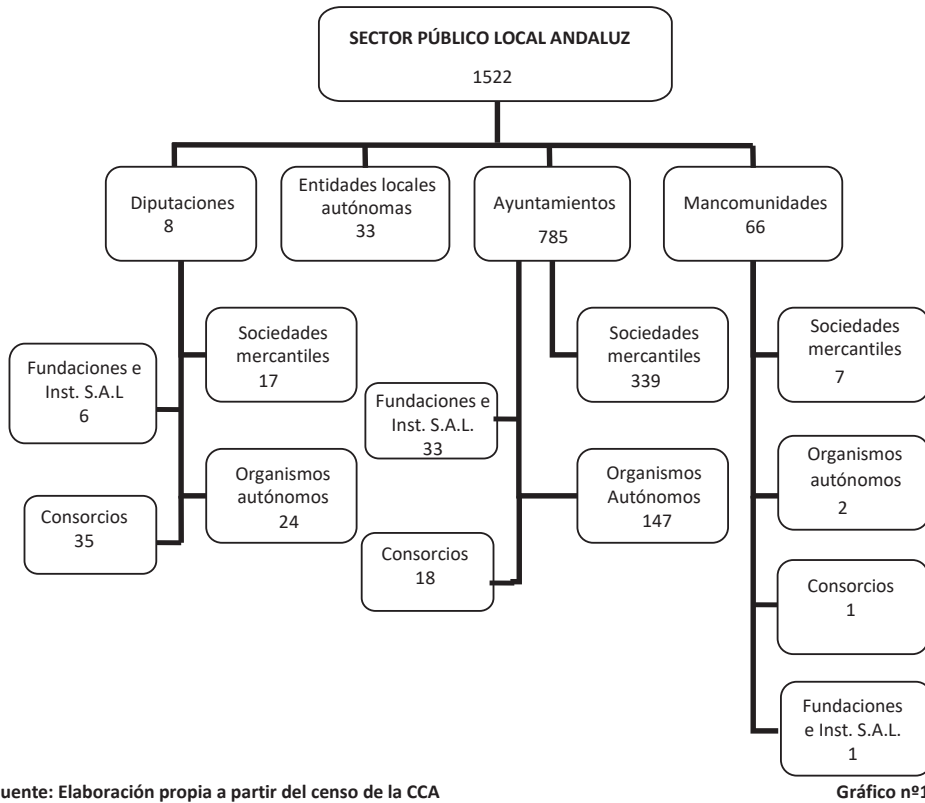

23 El gráfico nº 2 muestra en términos porcentuales el peso relativo de cada uno de estos entes, según su tipología en el ejercicio 2019.

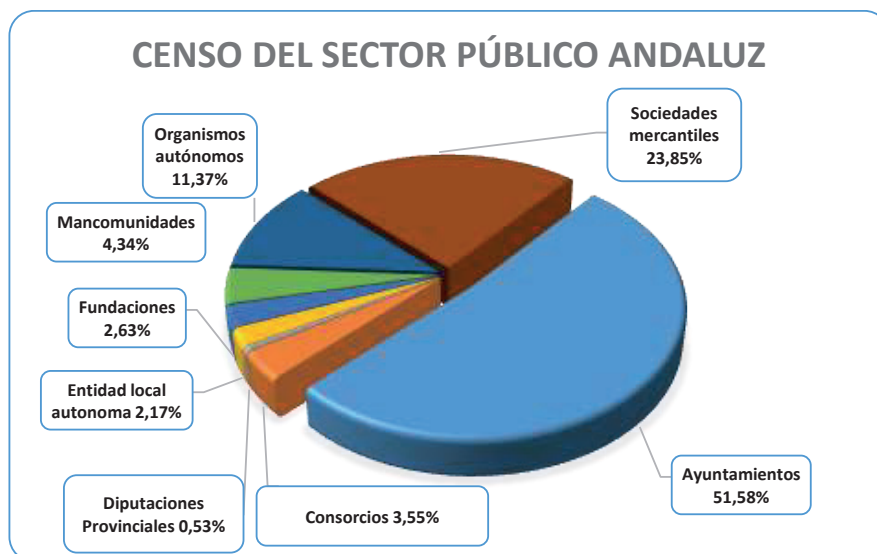

00250302

Así, los ayuntamientos representan el 51,58% de los entes públicos censados, porcentaje que se eleva hasta el 86,86% si se agrega las entidades dependientes (organismos autónomos, sociedades mercantiles, consorcios y fundaciones e instituciones sin ánimo de lucro).

- 24 El detalle y las variaciones del censo con respecto al ejercicio anterior se muestran en los cuadros nº 2.1 y 2.2.

VARIACIONES DEL CENSO DE ENTIDADES LOCALES Y DEPENDIENTES 2018-2019

Tipo de ente	2018	Altas	Bajas	2019
Diputaciones provinciales	8	0	0	8
Ayuntamientos	785	0	0	785
Entidades Locales Autónomas	33	0	0	33
Mancomunidades	66	0	0	66
Total entidades locales principales	892	0	0	892
Sociedades mercantiles	364	2	3	363
Organismos autónomos	195	0	22	173
Consorcios	53	1	0	54
Fundaciones e instituciones sin ánimo de lucro	39	3	2	40
Total entidades dependientes	651	6	27	630
TOTAL	1.543	6	27	1.522

Fuente: Elaboración propia a partir de la información de la Plataforma de Rendición Telemática y censo de la CCA

Cuadro nº 2.1

Las variaciones del censo son comunicadas por las entidades locales a través de la Plataforma de Rendición y en muchas ocasiones esa comunicación se produce bastante después de la fecha formal en que opera el alta o baja. De esta forma, no se contribuye a un conocimiento exacto del censo de entidades.

Las variaciones que operaron en el ejercicio 2019 se relacionan en el cuadro nº 2.2:

ENTIDADES QUE CAUSARON BAJA EN 2019

Organismos Autónomos	Municipios
Centro Tercera Edad	Almuñécar (Gr)
Patronato Municipal de Deportes	Almuñécar(Gr)
Fundación Municipal de Cultural	Antequera (Ma)
Patronato Deportivo Municipal	Antequera (Ma)
Promoción y Desarrollo	Antequera (Ma)
Crispinejo **	Aznalcóllar (Se)
Patronato Municipal de Deportes*	Berja (Al)
Centro Virgitano de Estudios Histórico*s	Berja (Al)
Cervantes	Camas (Se)
Patronato Museo Arqueológico	La Carolina (Ja)
Patronato Municipal de Bienestar Social	Linares (Ja)
Patronato Municipal de Deportes*	Mijas (Ma)
Patronato de Suelo y Vivienda*	Mijas (Ma)
Universidad Popular*	Mijas (Ma)
Fundación Municipal Agricultura y Medio Ambiente	Rota (Ca)
Fundación Municipal Juventud, Cultura y Deporte	Rota (Ca)
Fundación Municipal Turismo y Comercio	Rota (Ca)
O.A. de Recaudación	Rota (Ca)
Patronato Municipal de Deportes	Torrox (Ma)
Patronato Municipal de Turismo	Torrox (Ma)
Promoción Empleo y Desarrollo Económico	Torrox (Ma)
Instituto Promoción y Desarrollo	Villamartin (Ca)

Sociedades Mercantiles	Municipios
Innovar en Alcalá de Guadaíra, S.L. Gestión Urbanística, S.A.M. Emuvilan, S.L.U.	Alcalá de Guadaíra (Se) El Viso del Alcor(Se) La Lantejuela (Se)
Fundaciones y asociaciones sin ánimo de lucro	Municipios
Asociación para el desarrollo del Aljarafe Doñana Asociación centro desarrollo rural de la Axarquía	Piñas (Se) Viñuelas (Ma)
ENTIDADES QUE CAUSARON ALTA EN 2019	
Sociedades Mercantiles	Municipios
Empresa Municipal Almería 2030 SAU Empresa mixta de Servicios de Villanueva de Algaidas	Almería Villanueva de Algaidas (Ma)
Consortios	Diputación
C. Provincial Aguas de Sevilla	Dip. Sevilla
Fundaciones y asociaciones sin ánimo de lucro	Diputación
Fundación Legado literario Miguel Hernández Fundación Madeca Fundación Rafael Pérez Estrada	Dip. Jaén Dip. Málaga Dip. Málaga

(*) Incidencia de baja comunicada por la entidad durante el ejercicio.

(**) Entidad con fecha de extinción en 2018 y baja en censo en 2020

Fuente: Elaboración propia a partir de la información de la Plataforma de Rendición Telemática y censo de la CCA.

Cuadro nº 2.2

Diputaciones provinciales

- 25 De las 8 diputaciones provinciales andaluzas dependen 24 organismos autónomos, 17 sociedades mercantiles, 35 consorcios y 6 fundaciones e instituciones sin ánimo de lucro.

Ayuntamientos

- 26 En los gráficos nº 3 y 4 se aporta información sobre los 785 ayuntamientos de Andalucía, agrupados por tramos de población de municipios y por provincias, respectivamente.



Fuente: Elaboración propia a partir de la información de la Plataforma de Rendición Telemática

Gráfico nº 3

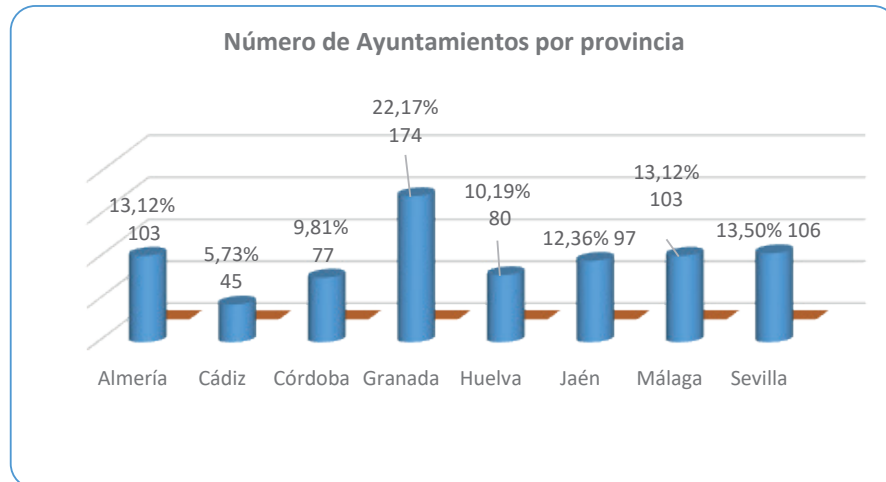

Fuente: Elaboración propia a partir de la información de la Plataforma de Rendición Telemática Gráfico nº 4

- 27 Del total de ayuntamientos andaluces, 213 (27,13%) disponen de entes instrumentales o adscritos para la prestación de servicios. Los cuadros nº 3 y 4 recogen, de forma agregada por provincias y tramos de población de municipios, el número de entidades dependientes y adscritas a estos ayuntamientos.

NÚMERO DE AYUNTAMIENTOS POR PROVINCIAS CON ENTIDADES DEPENDIENTES

Provincia	Ayts.	%	SSMM	%	OAAA	%	Funda- ciones	%	Conso- rios	%	Total entes dependientes	%
Almería	13	6,1%	18	5,31%	8	5,44%	0	0%	4	22,22%	30	5,59%
Cádiz	24	11,27%	66	19,47%	19	12,93%	5	15,15%	1	5,56%	91	16,95%
Córdoba	27	12,68%	25	7,37%	27	18,37%	7	21,21%	3	16,67%	62	11,55%
Granada	24	11,27%	36	10,62%	10	6,80%	3	9,09%	5	27,78%	54	10,06%
Huelva	19	8,92%	28	8,26%	6	4,08%	1	3,03%	0	0%	35	6,52%
Jaén	16	7,51%	11	3,24%	25	17,01%	1	3,03%	0	0%	37	6,89%
Málaga	25	11,74%	60	17,70%	26	17,69%	8	24,24%	2	11,11%	96	17,88%
Sevilla	65	30,52%	95	28,02%	26	17,69%	8	24,24%	3	16,67%	132	24,58%
Total	213	100%	339	100%	147	100%	33	100%	18	100%	537	100%

Fuente: Elaboración propia a partir de la información de la Plataforma de Rendición Telemática y censo de la CCA Cuadro nº 3

Tramos	Ayts.	%	SSMM	%	OAAA	%	Funda- ciones	%	Conso- rios	%	Total entes dependientes	%
Más de 50.000	29	13,62%	121	35,69%	54	36,73%	20	60,61%	10	55,56%	205	38,18%
Entre 20.000 y 50.000	40	18,78%	79	23,30%	38	25,85%	8	24,24%	5	27,78%	130	24,21%
Entre 5.000 y 20.000	90	42,25%	94	27,73%	44	29,93%	4	12,12%	3	16,67%	145	27,00%
Menos de 5.000	54	25,35%	45	13,27%	11	7,48%	1	3,03%	0	0%	57	10,61%
Total	213	100%	339	100%	147	100%	33	100%	18	100%	537	100%

Fuente: Elaboración propia a partir de la información de la Plataforma de Rendición Telemática y censo de la CCA. Cuadro nº 4

Es la provincia de Sevilla, con 65 ayuntamientos con entidades instrumentales (30,52%), la que aglutina el mayor número de ellos (24,58%).

Destaca, a su vez, que 54 ayuntamientos de menos de 5.000 habitantes desarrollen parte de su actividad mediante entidades instrumentales.

Del total de 339 sociedades mercantiles, 13 (3,83%) se encuentran sin actividad y 29 (8,55%) están en liquidación. De éstas, 14 se dedican a la promoción y desarrollo, 8 a vivienda y urbanísimo, 5 a comunicación y 2 a consumo.

En el ejercicio 2019 se han dado de alta 2 y de baja 3 sociedades mercantiles, 22 organismos autónomos y 2 fundaciones. Se mantiene la tendencia iniciada en años anteriores de liquidar entidades instrumentales deficitarias la mayoría dedicadas a la gestión de suelo, servicios y promoción y desarrollo local. **(cuadro nº 2.2)**

Entidades locales autónomas

- 28 A 31 de diciembre de 2019 había censadas 33 entidades locales autónomas (ELA), incardinadas en 24 municipios; el de Jerez de la Frontera (Cádiz) es el que concentra el mayor número de ellas, con 7.
- 29 Entre las modificaciones que introdujo la Ley 27/2013, de 27 de diciembre, de Racionalización y Sostenibilidad de la Administración Local (LRSAL) y que afectan a la delimitación del sector público local, se encuentra la del art. 3.2 de la LRBR, en virtud del cual las entidades de ámbito territorial inferior al municipio pierden su condición de entidad local.

No obstante, para las existentes a 31 de diciembre de 2013, la Disposición Transitoria Cuarta de la LRSAL establece que mantendrán la condición de entidad local siempre y cuando presenten sus cuentas ante los organismos correspondientes del Estado y de la Comunidad Autónoma con fecha 31 de diciembre de 2014 para no incurrir, en caso contrario, en causa de disolución.

- 30 Respecto a la rendición de las Cuentas Generales, las ELA La Ropera (Andújar), Los Villares (Andújar) y Zahara de los Atunes (Zahara) nunca han rendido sus cuentas a esta Institución.

Por su parte, la ELA Mures (Alcalá la Real) y otras 7 que están en el término municipal de Jerez de la Frontera, no rinden las cuentas desde 2013.

Como consecuencia de esta falta de rendición, estas 11 ELA se encuentran incursas en causa de disolución, según lo previsto en la Disposición Transitoria 4ª de la LRSAL, siendo los ayuntamientos, conforme al art.132 de la LAULA, quienes deben suprimirlas oída la junta vecinal de la entidad.

Mancomunidades

- 31 En 2019 había 66 mancomunidades en Andalucía, el mismo número que en 2018, 2 sin actividad⁴ y 2 en liquidación⁵.

De ellas, 9 tienen entidades dependientes. En concreto, 2 organismos autónomos, 7 sociedades mercantiles, 1 consorcio y 1 fundación. (Anexo 7.2.4)

- 32 Su distribución porcentual por provincias se refleja en el gráfico nº 5.

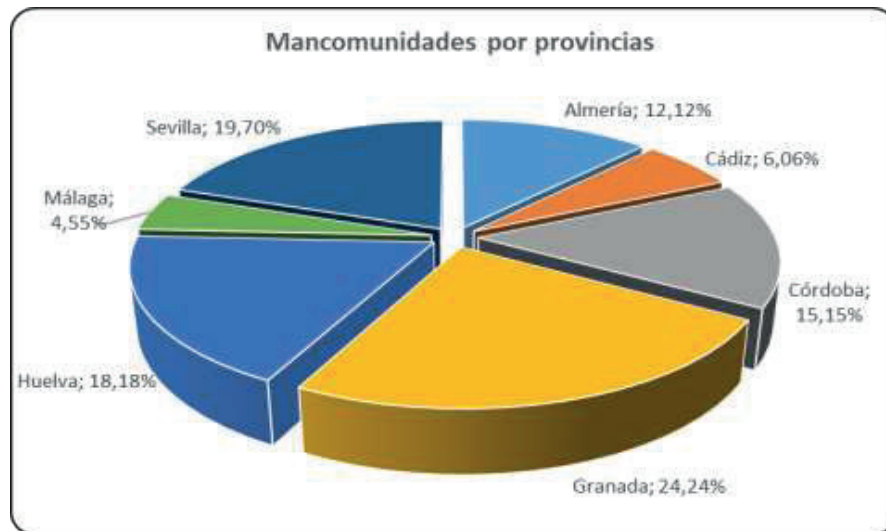

Fuente: Elaboración propia a partir de la información de la Plataforma de Rendición Telemática

Gráfico nº 5

La provincia de Granada es la que congrega el mayor número de mancomunidades, mientras que en la provincia de Jaén no hay constituida ninguna.

- 33 Ha de advertirse que la Disposición Transitoria Undécima de la LRSAL determina que, para no incurrir en causa de disolución, las mancomunidades adaptarán sus estatutos a lo dispuesto en el art. 44 de la LRBRL en el plazo de seis meses y este plazo concluyó el 1 de julio de 2014.

Esta adaptación está referida a las competencias, ya que estas se orientarán exclusivamente a la realización de obras y prestación de servicios públicos necesarios para que los municipios puedan ejercer las competencias y servicios de los artículos 25 y 26 de la LRBRL. Deberán, en ese contexto, excluir de su objeto aquellas actividades y/o servicios que no se ajusten a esa limitación.

⁴ Las Mancomunidades del Andévalo (Huelva) y del Río Dílar (Granada).

⁵ Las Mancomunidades de la Cornisa Sierra Norte (Sevilla) y de la Ribera del Huelva (Huelva).

4.2. Rendición de la Cuenta General

4.2.1. Rendición de la Cuenta General de 2019

- 34 La función fiscalizadora, regulada en el artículo 8 de la Ley 1/1988, de 17 de marzo, de la CCA, se realizará mediante el examen y comprobación de las cuentas de las entidades locales. Para ello, el artículo 11 de la ésta norma establece que las mismas se presentarán dentro del mes siguiente a su aprobación por los respectivos Plenos y, en todo caso, antes del primero de noviembre inmediato posterior al ejercicio económico a que se refieran. Como ya se ha expuesto, como consecuencia del estado de alarma, la Cámara de Cuentas acordó extender el plazo de rendición de las cuentas del ejercicio 2019 hasta el 21 de enero del 2021.
- 35 Los niveles de rendición de la Cuenta General del ejercicio presupuestario 2019, al final del plazo legal, son los que se exponen en el cuadro nº 5 y se detallan en el anexo 7.2.

Entidad principal	Censo	Cuentas rendidas antes del 22/01/2021	
Diputaciones provinciales	8	3	37,50%
Ayuntamientos	785	268	34,14%
Entidades locales autónomas	33	11	33,33%
Mancomunidades	66	13	19,70%
TOTAL	892	295	33,07%

Cuadro nº 5

Fuente: Elaboración propia a partir de la información de la Plataforma de Rendición Telemática

Los ayuntamientos con población superior a 50.000 habitantes que no han rendido sus cuentas antes del 22 de enero de 2021 son 24: Benalmádena, Cádiz, Chiclana de la Frontera, Córdoba, El Puerto de Santa María, Estepona, Fuengirola, Granada, Huelva, Jaén, Jerez de la Frontera, La Línea de la Concepción, Linares, Málaga, Marbella, Mijas, Motril, Roquetas de Mar, San Fernando, Sanlúcar de Barrameda, Sevilla, Torremolinos, Utrera y Vélez-Málaga⁶.

Por su parte, sólo las diputaciones provinciales de Huelva, Granada y Jaén, han rendido sus cuentas antes del 22 de enero de 2021⁷.

- 36 De las 295 entidades que rindieron sus cuentas antes del 22 de enero de 2021, 100 lo hicieron en un plazo inferior a un mes desde la aprobación de las mismas, lo que supone un 11,21%, como se muestra en el cuadro nº 6.

RENDICIÓN CUENTA GENERAL DENTRO DEL MES SIGUIENTE AL DE SU APROBACIÓN			
Entidad Principal	Censo	Antes de un mes desde su aprobación	%
Diputaciones provinciales	8	1	12,5
Ayuntamientos	785	88	11,21
Entidades locales autónomas	33	5	15,15
Mancomunidades	66	6	9,09
TOTAL	892	100	11,21

Fuente: Elaboración propia a partir de la información de la Plataforma de Rendición Telemática

Cuadro nº 6

⁶ Los Ayuntamientos de Cádiz, Córdoba, Granada, La Línea de la Concepción, Málaga, Motril, Roquetas de Mar y Sevilla han rendido la Cuenta General entre el 22 de enero y el 7 de mayo de 2021, fecha fijada como fin de los trabajos de campo.

⁷ Las Diputaciones Provinciales de Sevilla, Córdoba y Málaga rinden el 22 de enero, 25 de enero y 7 de junio de 2021, respectivamente.

- 37 La distribución por provincias de estas 100 entidades se refleja en el cuadro nº 7.

RENDICIÓN CUENTA GENERAL POR PROVINCIAS									
Entidad Principal	Almería	Cádiz	Córdoba	Granada	Huelva	Jaén	Málaga	Sevilla	Total
Diputaciones Provinciales	0	0	0	1	0	0	0	0	1
Ayuntamientos	9	3	14	22	8	11	8	13	88
Entidades locales autónomas	0	0	1	2	1	1	0	0	5
Mancomunidades	0	0	1	4	1	0	0	0	6
TOTAL	9	3	16	29	10	12	8	13	100

Fuente: Elaboración propia a partir de la información de la Plataforma de Rendición Telemática

Cuadro nº 7

- 38 La distribución de los ayuntamientos que han rendido sus cuentas por tramos de población se muestra en el cuadro nº 8, observándose un menor nivel de rendición en los ayuntamientos con una población superior a 50.000 habitantes, de los cuales sólo 5 de los 29 municipios cumplieron con la obligación de remitir sus cuentas.⁸

RENDICIÓN DE AYUNTAMIENTOS POR TRAMOS DE POBLACIÓN Y PROVINCIAS											
Tramos	Almería	Cádiz	Córdoba	Granada	Huelva	Jaén	Málaga	Sevilla	Total	CENSO	% CENSO
Más de 50.000	2	1	0	0	0	0	0	2	5	29	17,24
Entre 20.000 y 50.000	2	2	4	1	1	3	2	6	21	53	39,62
Entre 5.000 y 20.000	5	4	10	16	6	11	2	14	68	175	38,86
Menos de 5.000	26	5	17	49	16	46	20	10	189	528	35,8
TOTAL	35	12	31	66	23	60	24	32	283	785	36,05
CENSO	103	45	77	174	80	97	103	106	785		
%	33,98	26,67	40,26	37,93	28,75	61,86	23,3	30,19	36,05		

Fuente: Elaboración propia a partir de la información de la Plataforma de Rendición Telemática

Cuadro nº 8

Es destacable el bajo nivel de rendición alcanzado por las provincias de Málaga, Cádiz y Huelva donde sólo rinden sus cuentas el 23,3%, 26,67% y 28,75% de los municipios, respectivamente.

- 39 En términos de población, los ayuntamientos que han rendido sus cuentas antes del 22 de enero de 2021 representan el 26,65% de los habitantes de la Comunidad Autónoma de Andalucía, cuyo detalle se refleja en el cuadro nº 9.

	RELACIÓN ENTRE RENDICIÓN Y POBLACIÓN				
	Total	Rinden	%	No rinden	%
Más de 50.000	4.275.999	613.331	14,34	3.662.668	85,66
Entre 20.000 y 50.000	1.485.369	590.679	39,77	894.690	60,23
Entre 5.000 y 20.000	1.750.528	678.247	38,75	1.072.281	61,25
Menos de 5.000	902.344	360.397	39,94	541.947	60,06
TOTAL	8.414.240	2.242.654	26,65	6.171.586	73,35

Fuente: Elaboración propia a partir de la información de la Plataforma de Rendición Telemática

Cuadro nº 9

⁸ La relación de los 24 ayuntamientos que dentro de este tramo no han rendido, se indica en el § 35.

- 40 En el cuadro nº 10 se muestra el número de entidades locales autónomas que han rendido por provincias. Resulta destacable que, tanto las 10 ELA de la provincia de Cádiz como las 2 de la provincia de Sevilla, como la ELA de Málaga, no cumplen con la obligación de rendición.

RENDICIÓN DE LAS ENTIDADES LOCALES AUTÓNOMAS

	Almería	Cádiz	Córdoba	Granada	Huelva	Jaén	Málaga	Sevilla	Total general
Rendidas	1	0	1	6	1	2	0	0	11
Censo	1	10	4	6	2	7	1	2	33
%	100	0	25	100	50	28,57	0	0	33,33

Fuente: Elaboración propia a partir de la información de la Plataforma de Rendición Telemática

Cuadro nº 10

- 41 En el cuadro nº 11 se muestra el número de mancomunidades que han rendido por provincias. Destaca que en las provincias de Cádiz y Sevilla ninguna de sus mancomunidades rindió la Cuenta General.

RENDICIÓN DE LAS MANCOMUNIDADES

	Almería	Cádiz	Córdoba	Granada	Huelva	Jaén	Málaga	Sevilla	Total general
Rendidas	2	0	3	6	2	0	1	0	14
Censo	8	4	10	16	12	0	3	13	66
%	25	0	30	37,5	16,67	0	33,33	0	21,21

Fuente: Elaboración propia a partir de la información de la Plataforma de Rendición Telemática

Cuadro nº 11

En el cuadro nº 12 se muestra el número de entidades instrumentales cuyas cuentas anuales han formado parte de la Cuenta General de la entidad de la que dependen, así como aquellas que no han sido incluidas.

RENDICIÓN DE ENTIDADES DEPENDIENTES

	Censo de entidades dependientes SPLA	Censo de Entidades dependientes de las entidades principales que han rendido en plazo	Entidades dependientes de las entidades principales que han rendido en plazo	Entidades dependientes que no han rendido a través de su entidad principal
Organismos autónomos	173	50	49	1
Ayuntamientos	147	38	38	0
Diputaciones provinciales	24	11	11	0
Mancomunidades	2	1	0	1
Sociedades mercantiles	363	89	71	18
Ayuntamientos (1)	339	81	64	17
Diputaciones provinciales	17	6	5	1
Mancomunidades	7	2	2	0
Fundaciones	40	7	7	0
Ayuntamientos	33	5	5	0
Diputaciones provinciales	6	2	2	0
Mancomunidades	1	0	0	0
Consortios	54	20	19	1
Ayuntamientos	18	1	1	0
Diputaciones provinciales	35	19	18	1
Mancomunidades	1	0	0	0
TOTAL	630	166	146	20

Fuente: Elaboración propia a partir de la información de la Plataforma de Rendición Telemática

Cuadro nº 12

(1) Los entes públicos empresariales y las agrupaciones de interés económico se incluyen como sociedades mercantiles por tener un régimen contable similar

En el cuadro nº 13 se relacionan las 20 entidades dependientes que no han sido incluidas en las cuentas rendidas por la entidad principal.

RELACIÓN DE ENTIDADES DEPENDIENTES NO INCLUIDAS EN LA RENDICIÓN DE LA ENTIDAD PRINCIPAL		
Entidad principal	Tipo de entidad	Denominación
Diputaciones Provinciales		
Granada	Consortio	Urbanístico del Barranco del Poqueira
Jaén	Sociedad mercantil	Empresa Provincial Vivienda y Suelo de Jaén S.A.
Ayuntamientos		
Alcalá de Guadaíra	Sociedad mercantil	Alcalá Comunicación Municipal, S.A.
Alcalá de Guadaíra	Sociedad mercantil	Alcalá Territorial, S.A.
Algeciras	Sociedad mercantil	Empresa Municipal de Suelo y Vivienda, S.A., en liquidación
Baza	Sociedad mercantil	Empresa Municipal de Obras y Servicios S.L.
Baza	Sociedad mercantil	Matadero Municipal de Baza S.A.
Coria del Río	Sociedad mercantil	Desarrollo Coria del Río, S.A.
Coria del Río	Sociedad mercantil	Empresa Municipal Coria Futura, S.A.
El Real de la Jara	Sociedad mercantil	Fomento y Desarrollo, S.L.
Gines	Sociedad mercantil	Sodegines, S.L.
Guillena	Sociedad mercantil	Empresa Municipal Servicios Integrados, S.L.
Herrera	Sociedad mercantil	Herrereña Vivienda, S.L.
Iznalloz	Sociedad mercantil	Empresa Municipal Vivienda y Suelo de Iznalloz S.A.
Los Palacios y Villafranca	Sociedad mercantil	Iniciativas Desarrollo, S.L.
Palos de la Frontera	Sociedad mercantil	Micro Polígono Industrial San Jorge S.A.
Valverde del Camino	Sociedad mercantil	Gestora de Infraestructuras de Valverde del Camino S.A.
Vegas del Genil	Sociedad mercantil	Vegas del Genil, Empresa de Suelo y Vivienda S.A.
Villanueva de Algaidas	Sociedad mercantil	Empresa Mixta de Servicios de Villanueva de Algaidas
Mancomunidades		
Costa del Sol-Axarquía	Organismo autónomo	O.A.L. Axarquía

Fuente: Elaboración propia a partir de la información de la Plataforma de Rendición Telemática

Cuadro nº 13

- 42 El anexo 7.5 contiene el detalle de la remisión de determinados estados de las cuentas anuales de las sociedades mercantiles, consorcios y fundaciones de las entidades principales que rindieron antes del 22 de enero de 2021. En el mismo se indica si en la rendición efectuada por la entidad principal se ha incluido el balance, la cuenta de resultados y la memoria de sus entidades dependientes, haciendo constar, cuando así lo manifiestan, si están en liquidación o sin actividad.

Hay que tener en cuenta, a la hora de valorar el nivel de rendición de las sociedades mercantiles, que 5 de las que han rendido se encuentran en fase de liquidación. Sin embargo, aunque las sociedades que están en liquidación tienen la obligación de formular sus cuentas anuales, dentro de las que no rinden, que figuran en el cuadro nº 13, hay un total de 4 sociedades que se encuentran en esa circunstancia.

4.2.2. Rendición de la Cuenta General en el período 2017-2019

- 43 El análisis de los niveles de rendición en el periodo 2017-2019 tendrá lugar mediante la comparativa de entidades rendidas en plazo, esto es antes del 1 de noviembre para las relativas a 2017 y 2018, y, antes del 22 de enero para las relativas al ejercicio presupuestario 2019.

Han rendido en plazo la Cuenta General de 2019 el 33,07% de entidades que conforman el censo (295 entidades). En 2018, el 26,57% de entidades que conforman el censo (237 entidades) y en 2017 el 28,81 % del censo (257 entidades).

- 44 El gráfico nº 6 recoge el resumen de los datos comparativos de rendición de los ejercicios 2017 a 2019, ambos inclusive.

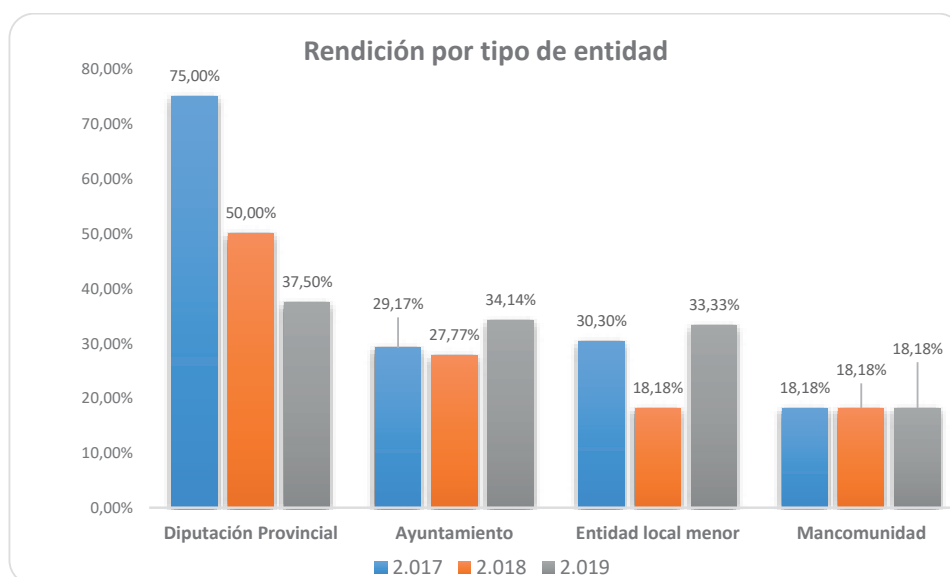

Fuente: Elaboración propia a partir de la información de la Plataforma de Rendición Telemática

Gráfico nº 6

El nivel de rendición más alto se registra en 2019 con un 33,07%. En este ejercicio, con carácter excepcional, el plazo de rendición se extendió hasta el 21 de enero de 2021, mientras que en los dos años anteriores el plazo marcado por la ley se establece antes del 1 de noviembre del ejercicio inmediatamente siguiente.

Las Diputaciones Provinciales de Cádiz y Málaga no han rendido en plazo en los tres últimos años.

Por su parte, los ayuntamientos han experimentado un aumento en los niveles de rendición respecto a los 2 ejercicios precedentes.

Por lo que respecta a las mancomunidades, son las que presentan los niveles de rendición más bajos.

- 45 El nivel de rendición de los ayuntamientos se ha incrementado en unos 4,97 puntos porcentuales respecto a los niveles obtenidos en la rendición de las cuentas de 2017, y en cuanto a las Diputaciones Provinciales se ha producido una disminución de 37,5 puntos en ese mismo periodo.
- 46 El desglose por tramos de población de municipios se muestra en el gráfico nº 7.

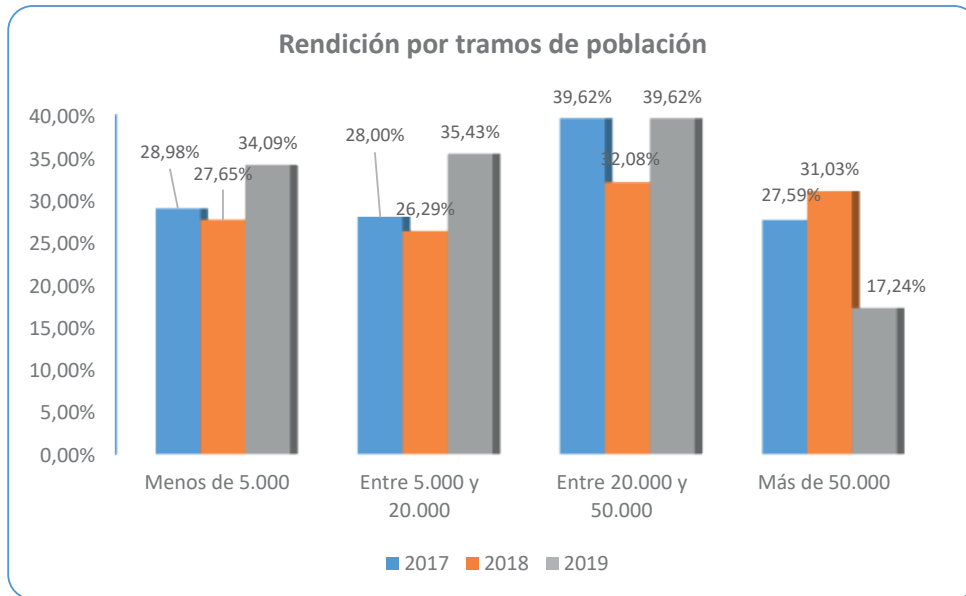

Fuente: Elaboración propia a partir de la información de la Plataforma de Rendición Telemática

Gráfico nº 7

- 47 El nivel de rendición se incrementa en los tramos de población de 5.000 a 20.000 habitantes, manteniéndose en el tramo entre 20.000 y 50.000 habitantes respecto del ejercicio 2017. Es el tramo de más de 50.000 habitantes el que disminuye respecto los dos ejercicios precedentes siendo además el de mayor nivel de incumplimiento.
- 48 No parece coherente que los ayuntamientos con mayor población y, por tanto, con más recursos, presenten los peores datos de rendición.
- 49 En febrero y marzo de 2018 el Pleno del Tribunal de Cuentas aprobó requerimientos conminatorios a 22 ayuntamientos de Andalucía y a la Diputación provincial de Cádiz que tenían pendiente de rendir alguna de las Cuentas Generales de los ejercicios 2013 a 2016. Con posterioridad, el pleno del Tribunal de Cuentas, en su reunión de 28 de febrero de 2019, acordó imponer multas coercitivas en los términos previstos en el art. 30.5 de la Ley 7/1988, de 5 de abril, de Funcionamiento del Tribunal de Cuentas (LFTCU), a los Alcalde-Presidentes de ocho ayuntamientos que seguían sin atender en su totalidad los requerimientos conminatorios efectuados.
- 50 La situación de la rendición de estos ocho ayuntamientos es la siguiente respecto de las cuentas del periodo 2013-2019:

**SITUACIÓN DEL ESTADO DE RENDICIÓN DE LAS CUENTAS DE LOS AYUNTAMIENTOS A LOS QUE
EL TRIBUNAL DE CUENTAS IMPUSO MULTAS COERCITIVAS (ART.30.5 LFTCU) (2013-2019)**

Ayuntamientos	2013	2014	2015	2016	2017	2018	2019
Algodonales (Ca)	Rendida	Rendida	No rinde	No rinde	No rinde	No rinde	No rinde
Arcos de la Frontera (Ca)	Rendida	Rendida	Rendida	Rendida	No rinde	No rinde	No rinde
El Puerto de Santa María (Ca)	Rendida	Rendida	Rendida	No rinde	No rinde	No rinde	No rinde
Prado del Rey (Ca)	Rendidos todos los ejercicios						
Puerto Real (Ca)	Rendida	Rendida	Rendida	Rendida	Rendida	No rinde	No rinde
Almuñécar (Gra)	Rendida	Rendida	Rendida	Rendida	Rendida	No rinde	No rinde
Vélez-Málaga (Ma)	Rendida	Rendida	Rendida	No rinde	No rinde	No rinde	No rinde
Mairena del Alcor (Se)	Rendida	Rendida	Rendida	No rinde	No rinde	No rinde	No rinde

Fuente: Elaboración propia a partir de la información de la Plataforma de Rendición Telemática

Cuadro nº 14

- 51 En el Portal de Rendición de Cuentas se publica periódicamente la relación de entidades locales que no han rendido la Cuenta General de los últimos ejercicios.
- 52 Por otra parte, se ha de advertir sobre el distinto nivel de cumplimiento que se produce entre la aprobación de la liquidación del presupuesto y su envío al Ministerio de Hacienda y la aprobación de la Cuenta General por el Pleno de la Corporación y su rendición.

Aun cuando la Ley de Economía Sostenible regula en un mismo artículo, el 36.1, las consecuencias derivadas de estos incumplimientos, el distinto matiz con el que se refiere a la retención de los fondos de la Participación en los Ingresos del Estado -en un caso (procederá a retener), y en otro, (se podrá retener) está influyendo en que el grado de observancia de cada uno sea muy desigual, siendo casi testimonial el número de ayuntamientos que no remiten la liquidación del presupuesto al citado Ministerio y, por el contrario, muy bajo el nivel de rendición de la Cuenta General.

- 53 Además, el art. 28 de la Ley 19/2013, de 9 de diciembre, de Transparencia, Acceso a la Información Pública y Buen Gobierno considera como infracción muy grave en materia de gestión económico-financiera el incumplimiento de la obligación de rendir cuentas, previéndose la correspondiente sanción al respecto.
- 54 En el anexo 7.3 se detalla la situación del cumplimiento de la obligación de rendir las Cuentas Generales de 2019 a la fecha de finalización de los trabajos de campo, 7 de mayo de 2021, y su situación respecto a los dos ejercicios anteriores, 2018 y 2017.

4.3. Cumplimiento de los plazos para la aprobación del Presupuesto General, del Estado de la Liquidación del Presupuesto y de la Cuenta General

- 55 Con motivo del acto de rendición de la Cuenta General, se les requiere a las entidades locales la aportación de cierta información adicional que guarda una relación directa con el ciclo presupuestario. Son fundamentalmente datos de índole formal con los que se contribuye a mejorar la transparencia del proceso de rendición de la Cuenta General.

- 56 Se aborda, a continuación, el análisis de las fechas en que se producen la aprobación definitiva del presupuesto general, de la liquidación del presupuesto y de la Cuenta General.

4.3.1. Aprobación del presupuesto general

- 57 La relación de entidades que no aprobaron el presupuesto del ejercicio 2019 se recoge en el cuadro nº 15.

ENTIDADES CON PRESUPUESTO PRORROGADO

Ayuntamientos	Provincia	Ejercicio que se prorroga
Adra	Almería	2015
Pozo Alcón	Jaén	2017
ELA La Redondela	Huelva	2017

Fuente: Elaboración propia a partir de la información de la Plataforma de Rendición Telemática Cuadro nº 15

- 58 El presupuesto, como instrumento de planificación económico-financiera, debería concluir su tramitación y aprobación antes del inicio del ejercicio en que se debiera ejecutar.

APROBACIÓN DEFINITIVA DEL PRESUPUESTO

Tipo de Entidad	2015	2017	2018	2019				2020	Total
				1T	2T	3T	4T		
Diputaciones Provinciales			1	1	1				3
Ayuntamientos	1	1	52	93	49	27	38	7	268
Entidades locales autónomas		1	1	5	3	1			11
Mancomunidades			3	6	1	1	2		13
TOTAL	1	2	57	105	54	29	40	7	295

Fuente: Elaboración propia a partir de la información de la plataforma de rendición telemática Cuadro nº 16

Del conjunto de entidades que han rendido, 295, el 19,32% aprobaron su presupuesto antes del 31 de diciembre de 2018 y el 17,63% de los ayuntamientos iniciaron el ejercicio con el presupuesto en vigor.

Se observa que el presupuesto de al menos 123 entidades entra en vigor a partir del segundo trimestre del ejercicio 2019, lo que dificulta o hace imposible una adecuada ejecución del mismo.

- 59 La fecha en la que entra en vigor un presupuesto depende tanto del momento en que se inicia el proceso para su elaboración, como de la agilidad en la tramitación del mismo. Proceso que depende tanto de las actividades a realizar por la propia entidad como de la existencia o no de reclamaciones y de la rapidez con que los sucesivos anuncios son publicados en el BOP.

4.3.2. Aprobación del estado de la liquidación del presupuesto

- 60 El detalle de las fechas de aprobación de la liquidación del presupuesto se recoge en el anexo 7.2. y se resume en el cuadro nº 17.

APROBACIÓN LIQUIDACIÓN DEL PRESUPUESTO

Entidad principal	Cuenta General Rendida	Liquidación en plazo		Liquidación fuera plazo	
		Nº	%	Nº	%
Diputaciones provinciales	3	3	100,00%		
Ayuntamientos	268	140	52,24%	128	47,76%
Más de 50.000	5	2	40,00%	3	60,00%
Entre 20.000 y 50.000	21	13	61,90%	8	38,10%
Entre 5.000 y 20.000	62	31	50,00%	31	50,00%
Menos de 5.000	180	94	52,22%	86	47,78%
Entidades locales autónomas	11	2	18,18%	9	81,82%
Mancomunidades	13	12	92,31%	1	7,69%
TOTAL	295	157	53,22%	138	46,78%

Fuente: Elaboración propia a partir de la información de la Plataforma de Rendición Telemática

Cuadro nº 17

La aprobación de la liquidación del presupuesto corresponde al Presidente de la entidad local, previo informe de la Intervención y ésta es independiente de la aprobación o no de la Cuenta General, que corresponde al Pleno. De las 295 entidades que remitieron información, 157 (53,22%) aprobaron las liquidaciones en plazo.

El art. 36⁹ de la Ley 2/2011, de 4 de marzo, de Economía Sostenible regula las consecuencias derivadas del incumplimiento por parte de las entidades locales de la obligación de remitir una copia de la liquidación de su presupuesto antes del 31 de marzo del ejercicio siguiente a la Administración del Estado. Así, a aquellas que no lo hubieran hecho antes del mes de junio se les retiene el importe de las entregas mensuales a cuenta de su participación en los tributos del Estado.

4.3.3. Aprobación de la Cuenta General

- 61 El procedimiento para la formación, publicidad y aprobación de la Cuenta General se regula en los artículos 208 y ss. del TRLRHL, debiendo someterse al Pleno de la Corporación, para que, en su caso, pueda ser aprobada antes del 1 de octubre del ejercicio siguiente.

El plazo para la aprobación de la Cuenta General del ejercicio 2019 se modificó excepcionalmente por la situación del estado de alarma provocada por la pandemia sobre el covid-19, ampliándose el plazo en 99 días por ser la duración efectiva del estado de alarma. De esta manera, el plazo se amplió hasta el 7 de enero de 2021.¹⁰

⁹ La redacción del artículo 36 fue modificada por la Disposición Final Tercera de la LRSAL.

¹⁰ RD-Ley 11/2020, por el que se adoptan medidas urgentes complementarias en el ámbito social y económico para hacer frente al COVID-19 (EDL 2020/8052). **Artículo 48.** Medidas extraordinarias aplicables en relación con los plazos de formulación y rendición de cuentas anuales del ejercicio 2019 de las entidades del sector público estatal y de remisión de la Cuenta General del Estado al Tribunal de Cuentas.

- 62 Los datos sobre la aprobación de la Cuenta General de 2019 se detallan en el anexo 7.2. y se resumen en el cuadro nº 18.

APROBACIÓN CUENTA GENERAL					
Entidad principal	Cuenta General Rendida	Aprobada en plazo		Aprobada fuera de plazo	
		Nº	%	Nº	%
Diputaciones provinciales	3	3	100%		
Ayuntamientos	268	262	97,76%	6	31,17%
Más de 50.000	5	5	100,00%		
Entre 20.000 y 50.000	21	21	100,00%		
Entre 5.000 y 20.000	62	60	96,77%	2	3,23%
Menos de 5.000	180	176	97,78%	4	2,22%
Entidades locales autónomas	11	10	90,91%	1	10,00%
Mancomunidades	13	13	100,00%		
TOTAL	295	288	97,63%	7	2,37%

Fuente: Elaboración propia a partir de la información de la plataforma de rendición telemática

Cuadro nº 18

El 97,63% de las entidades que han rendido, cumple en plazo con esta obligación.

4.4. Revisión de las cuentas rendidas

- 63 El contenido y el procedimiento de rendición de cuentas por las entidades locales a la CCA se establece en la *Resolución de 13 de enero de 2016, de la Presidencia de la misma, por la que se hace público el Acuerdo del Pleno de 22 de diciembre de 2015, que regula el formato de la Cuenta General de las entidades locales de la Comunidad Autónoma de Andalucía en soporte informático y el procedimiento telemático para la rendición de cuentas.*

En la mencionada resolución se normaliza el contenido y los formatos en soporte electrónico de la Cuenta General de las corporaciones locales y de la información complementaria a la misma.

- 64 El procedimiento establecido emplea dos tipos de ficheros electrónicos (XML y PDF). La normalización de los formatos en que se rinde la Cuenta General y el empleo de medios electrónicos permiten la implementación de controles y validaciones automáticas de la información rendida con carácter previo a la firma digital y al envío de la cuenta, con objeto de garantizar que la información contenida en la misma sea válida e íntegra. Para ello, los ficheros se someten a un proceso automático de validación en el que se realizan comprobaciones de dos tipos: aritméticas y no aritméticas.

1. Las entidades de derecho público pertenecientes al sector público estatal y las mutuas colaboradoras con la Seguridad Social procurarán formular y rendir las cuentas anuales de 2019 de acuerdo con los plazos previstos en la normativa. No obstante, cuando con motivo de la declaración de estado de alarma ello no fuera posible y así fuera acordado y comunicado por el cuentadante a la Intervención General de la Administración del Estado, quedarán suspendidos los plazos previstos en la normativa que resultara de aplicación, desde la declaración de dicho estado, reanudándose su cómputo cuando desaparezca dicha circunstancia o ampliándose el plazo previsto en un periodo equivalente al de la duración efectiva del estado de alarma.

2. De la misma forma, los plazos previstos en la normativa reguladora de la remisión de las cuentas y el resto de la información financiera al Tribunal de Cuentas, quedarán suspendidos desde la declaración del estado de alarma, reanudándose su cómputo cuando desaparezca dicha circunstancia o ampliándose el plazo previsto en un periodo equivalente al de la duración efectiva del estado de alarma.

3. Las previsiones anteriores serán de aplicación al sector público local, afectando también a los plazos de tramitación de la Cuenta General en la entidad local, y podrán ser de aplicación supletoria al sector público autonómico.

65 El proceso de validación ofrece una relación de incidencias que hacen referencia a:

- El contenido de la Cuenta General.
- La tramitación de la Cuenta General.
- Incidencias en las cuentas anuales y documentación complementaria.

66 El sistema no permite la rendición de la Cuenta General sin que se someta a este proceso de validación obteniendo por tanto el ente local, información sobre la calidad e integridad de la misma. El validador está a disposición de las entidades locales en cualquier momento previo a la rendición, incluso antes de la presentación al Pleno para su aprobación, constituyendo, un instrumento que facilita la corrección de deficiencias y errores, antes de la aprobación.

Esta información permite al cuentadante corregir los posibles errores, incluir la información que el sistema detecta que no se ha incluido y añadir una explicación o justificación a cada una de las incidencias que se ponen de manifiesto.

4.4.1. Descripción del sistema de validación

67 La plataforma dispone de un sistema de 1.433 validaciones que tienen como objetivo detectar deficiencias que afectan al contenido, a la integridad y a la coherencia interna de la documentación que contiene la Cuenta General.

De estas 1.433 validaciones, 43 tienen naturaleza no aritmética y son aplicables a la Cuenta General en su conjunto, 8 tienen como objetivo impedir el envío y rendición de la cuenta en caso de inexistencia de determinados ficheros, de estados contables sin datos o la falta de fechas relativas a la tramitación del presupuesto o de la Cuenta General. El sistema permite el envío de la Cuenta General siempre que esta fuese sometida al Pleno de la entidad local, aunque fueran rechazadas, permitiendo eludir las responsabilidades previstas en el artículo 36 de la LRSAL, como consecuencia del incumplimiento de la obligación de remitir al Tribunal de Cuentas la información a la que se refiere el artículo 212.5 del TRLRHL.

68 El resto de validaciones se aplican a las cuentas de cada una de las entidades que forman parte de la Cuenta General rendida, es decir a la cuenta de la entidad principal y a las de las entidades dependientes de éstas. Estas validaciones están diseñadas en función de la naturaleza contable de la entidad a las que van a ser aplicadas, distinguiendo entre entidades sometidas a alguna de las instrucciones de contabilidad local y entidades sometidas al Plan General de Contabilidad. A continuación, se relacionan número de validaciones que corresponden a cada uno de los tipos de entidad según el modelo contable:

Entidades sometidas a alguna de las instrucciones de contabilidad local		
Modelo normal	Modelo simplificado	Modelo básico
625	437	67
Entidades sometidas al Plan General de Contabilidad		
Modelo normal	Modelo Abreviado	PYMES
125	73	63

Fuente: Elaboración propia a partir de la información de la Plataforma de Rendición Telemática

Cuadro nº 19

00250302

- 69 Las comprobaciones se han diseñado para cada uno de los modelos contables en atención a la información presupuestaria, económica, financiera y patrimonial que contienen y a la estructura que se les exige. Respecto a las entidades sujetas a las distintas instrucciones de contabilidad las validaciones se realizan de acuerdo con el esquema que se recoge en el cuadro nº 20.

VALIDACIONES A SOMETER A LAS CUENTAS GENERALES Y TIPOLOGÍA DE INCIDENCIAS

Tipo de incidencia/Estado contable	Modelo			TOTAL
	Normal	Simplificado	Básico	
Número de validaciones				
1. Coherencia	461	348	67	876
1.1 Cruces internos	246	181	67	494
Diversos estados modelo básico			67	67
Balance	3			3
Cuenta del resultado económico-patrimonial	7	7		14
Estado de cambios en el patrimonio neto	17	12		29
Estado de flujos de efectivo	6			6
Estado de Liquidación del Presupuesto	41	41		82
Memoria	172	121		293
1.2 Cruces con otros estados o documentos	215	167	0	382
Balance	77	50		127
Cuenta del resultado económico-patrimonial	44	34		78
Estado de cambios en el patrimonio neto	5	3		8
Estado de flujos de efectivo	2			2
Estado de Liquidación del Presupuesto	9	9		18
Memoria	78	71		149
2. Contenido Cuenta General	164	89	0	253
2.1 Falta texto	14	10		24
Memoria	14	10		24
2.2 Partidas con signo contrario a la naturaleza de la cuenta	150	79		229
Balance	68	47		115
Cuenta del resultado económico-patrimonial	33	26		59
Estado de cambios en el patrimonio neto	12			12
Estado de flujos de efectivo	31			31
Memoria	6	6		12
TOTAL	625	437	67	1.129

Fuente: Elaboración propia a partir de la información de la Plataforma de Rendición Telemática

Cuadro nº 20

- 70 El sistema de revisión de cuentas para las sociedades mercantiles dependientes de entidades locales consta de un total de 261 validaciones. Las comprobaciones realizadas afectan a la existencia de información en los distintos estados financieros, a la coherencia interna entre distintos estados y a la existencia de la memoria en formato PDF. Se detallan por modelos contables en el cuadro nº 21.

VALIDACIONES APLICADAS A CADA ESTADO CONTABLE

	Modelo			Total
	Normal	Abreviado	Pymes	
Balance	102	55	50	207
Cuenta de Pérdidas y Ganancias	5	5	5	15
Estado de cambios en el Patrimonio Neto	11	11	6	28
Estado de flujos de efectivo	5			5
Memoria (PDF)	2	2	2	6
TOTAL	125	73	63	261

Fuente: Elaboración propia a partir de la información de la Plataforma de Rendición Telemática

Cuadro nº 21

4.4.2. Revisión de las incidencias de validación

- 71 El proceso de revisión consiste en el análisis de las incidencias detectadas por el sistema, la explicación o justificación de cada una de ellas aportada por el ente local y el contenido de los ficheros PDF que, por su naturaleza, el sistema sólo verifica su inclusión, pero no el contenido de los mismos.

Las comprobaciones que se realizan por el órgano de fiscalización una vez rendida la Cuenta General corresponden a la revisión del contenido de la información complementaria relativa a tesorería, a los estados integrados y consolidados, a la memoria justificativa del coste y rendimiento de los servicios públicos, a la memoria demostrativa del grado de cumplimiento de los objetivos y a la memoria de las sociedades mercantiles dependientes.

- 72 El resultado de someter las 295 cuentas rendidas al sistema de validaciones descrito genera un total de 4.229 incidencias, de las cuales 3.554 corresponden a entidades principales y 675 a entidades dependientes. La distribución de incidencias por tipo de entidad se indica en el cuadro nº 22.

INCIDENCIAS EN LAS VALIDACIONES DE LA CUENTA GENERAL POR TIPO DE ENTIDAD	
Tipo de entidad	Nº de incidencias
Entidades principales	3.554
Diputaciones provinciales	43
Ayuntamientos	3.269
Entidades locales autónomas	115
Mancomunidades	127
Entidades dependientes	675
Organismos autónomos	168
Sociedades mercantiles	394
Consortios	113
Total general	4.229

Fuente: Elaboración propia a partir de la información de la Plataforma de Rendición Telemática

Cuadro nº 22

- 73 Las incidencias que afectan a las entidades principales clasificadas por tipo de entidad y por modelos contable se recogen en el cuadro nº 23.

INCIDENCIAS EN LAS VALIDACIONES DE LA CUENTA GENERAL					
Tipo de entidad	Validaciones aplicadas a todas las entidades	Validaciones según el modelo contable			Total
		MN	MS	MB	
Diputaciones provinciales	5	38			43
Ayuntamientos	798	2.347	124		3269
Entidades locales autónomas	23	55	37		115
Mancomunidades	37	90			127
TOTAL	863	2.530	161		3.554

Fuente: Elaboración propia a partir de la información de la Plataforma de Rendición Telemática

Cuadro nº 23

* No rinde ninguna entidad con modelo básico.

- 74 En el cuadro nº 24 se muestran las incidencias detectadas clasificadas por su naturaleza, cuyo detalle se refleja en el anexo 7.4.1.

INCIDENCIAS CLASIFICADAS POR SU NATURALEZA

Tipo de entidad	Tramitación	Contenido	Coherencia	Total
Diputaciones provinciales	2	19	22	43
Ayuntamientos	414	1.563	1.292	3.269
Entidades locales autónomas	20	54	41	115
Mancomunidades	13	76	38	127
TOTAL	449	1.712	1.393	3.554
%	12,63%	48,17%	39,20%	100,00%

Fuente: Elaboración propia a partir de la información de la Plataforma de Rendición Telemática

Cuadro nº 24

El 12,63% de las incidencias hacen referencia a la tramitación en las distintas fases que componen el ciclo presupuestario, desde la aprobación definitiva del presupuesto a la aprobación de la Cuenta General.

El 48,17% de las incidencias corresponden al contenido de la Cuenta General.

- 75 El 39,20% de las incidencias corresponden a comprobaciones de naturaleza aritmética que ponen de manifiesto falta de coherencia entre diferentes magnitudes contenidas en distintos estados financieros, como se recoge en el cuadro nº 25.

INCIDENCIAS POR FALTA DE COHERENCIA ENTRE LOS DISTINTOS ESTADOS CONTABLES

	Diputaciones provinciales	Ayuntamientos	Entidades locales autónomas	Mancomunidades	Total
Estado de Liquidación del Presupuesto	6	183	6	2	197
Balance	6	477	19	21	523
Cuenta del resultado económico-patrimonial		36			36
Memoria	8	549	15	11	583
Estado de cambios en el patrimonio neto	2	30	1	2	35
Estado de flujos de efectivo		17		2	19
TOTAL	22	1.384	41	45	1.393

Fuente: Elaboración propia a partir de la información de la Plataforma de Rendición Telemática

Cuadro nº 25

4.4.3. Revisión de la documentación complementaria de tesorería

- 76 La documentación complementaria a adjuntar a la Cuenta General en relación con la tesorería de la entidad local, en ficheros PDF, es la siguiente:
- Acta de arqueo de las existencias en la caja en la Corporación, a 31 de diciembre de 2019.
 - Notas o certificaciones de cada entidad bancaria de los saldos existentes en las mismas a favor de la entidad local, a final de ejercicio.
 - Estado de conciliación, en caso de discrepancia entre los saldos contables y los bancarios.
- 77 El sistema de validaciones automáticas sólo permite identificar si se adjunta o no un fichero tipo PDF, pero no validar el contenido del mismo. Por ello, es necesario que la comprobación de la información contenida en esos ficheros se realice por el equipo de fiscalización. El detalle de las incidencias se recoge en el anexo 7.4.2.

Los principales tipos de incidencias detectadas son las siguientes:

- Entidades que no adjuntan el fichero PDF, que este no es legible, en parte o en su totalidad, o que contiene otra información distinta a la de tesorería o la información corresponde a otra entidad o a otro ejercicio. Esto impide el estudio de la situación de los fondos en la tesorería. En esta situación se encuentran los Ayuntamientos de Prado del Rey (Cádiz), Nueva Carteya (Córdoba), Macael (Almería), Montefrío (Granada), Lora del Río y Mairena del Aljarafe (Sevilla), que suponen un 2,03% de los 295 ayuntamientos revisados.
- Entre la información complementaria se debe incluir el acta de arqueo de las existencias en la caja en la Corporación a 31 de diciembre de 2019. Las entidades siguientes no aportan el acta de arqueo o el documento aportado no puede considerarse como tal. Estas entidades son los ayuntamientos de Belalcázar (Córdoba), El Bosque (Cádiz), Fernán Núñez (Córdoba), Ginés (Sevilla), Guadalcanal (Sevilla), La Guardia de Jaén (Jaén), Lora del Río (Sevilla), Mairena del Aljarafe (Sevilla), Nueva Carteya (Córdoba), Prado del Rey (Cádiz), Santisteban del Puerto (Jaén), Valencina de la Concepción (Sevilla), Villaluenga del Rosario (Cádiz), Villamena (Granada), Villanueva de Córdoba (Córdoba), Zafarraya (Granada) y la entidad local autónoma de La Redondela (Huelva) y suponen un 5,76% sobre el total de entidades revisadas.

Los ayuntamientos de Belalcázar (Córdoba), Guadalcanal (Sevilla), Villaluenga del Rosario (Cádiz) y Villanueva de Córdoba (Córdoba) tampoco incluyeron el acta de arqueo en la Cuenta General de 2018.

- Las actas de arqueo del estado de situación de existencias de tesorería de 1 diputación, 31 ayuntamientos, 1 entidad local menor y 2 mancomunidades no están firmadas por todos o por alguno de los claveros. Esta incidencia se detecta en un 11,86% de las 295 entidades revisadas. Se aprecia una leve reducción del número de entidades que presentan el acta de arqueo con defectos en las firmas en relación con las cuentas rendidas correspondientes a 2018, (37 ayuntamientos y 5 mancomunidades).
- La documentación complementaria debe incluir notas o certificaciones de los saldos existentes en las cuentas bancarias a final de ejercicio, con la finalidad de verificar la información contenida en el acta de arqueo y el saldo de la cuenta de tesorería. Las entidades siguientes no aportan ningún certificado bancario, por lo que no ha sido posible realizar comprobación alguna sobre el saldo de tesorería. Estas entidades son los Ayuntamientos de Alcalá del Valle (Cádiz), Almodóvar del Río (Córdoba), Alozaina (Málaga), El Palmar de Troya (Sevilla), El Real de la Jara (Sevilla), Encinas Reales (Córdoba), Fernán Núñez (Córdoba), Fuente Palmera (Córdoba), Guadalcanal (Sevilla), Herrera (Sevilla), Higuera de Calatrava (Jaén), Hinojos (Huelva), San Martín del Tesorillo (Cádiz), suponen un 4,41% de las 295 revisadas.

Los Ayuntamientos de Alcalá del Valle (Cádiz), Encinas Reales (Córdoba) e Hinojos (Huelva) tampoco aportaron certificados de saldos bancarios en la Cuenta General de 2018.

- De las 295 entidades revisadas, 285, (96,61%) presentan ficheros válidos en los que se incluyen notas o certificaciones de los saldos existentes en las cuentas bancarias a final de ejercicio. En la documentación aportada se aprecian las siguientes incidencias:
 1. Entidades que presentan documentos acreditativos del saldo bancario en los que no se identifica al titular de la cuenta. Esta incidencia se produce en una diputación, 40 ayuntamientos y 4 mancomunidades que suponen un 15,78% de las revisadas.
 2. Las actas de arqueo deben identificar con claridad cada una de las cuentas bancarias. Se observa la existencia de cuentas que forman parte de este documento bajo una denominación o una numeración o IBAN que no se corresponde con la indicada en los certificados bancarios. En un elevado número de casos se debe al mantenimiento de cuentas bajo la denominación y numeración de entidades que han sido absorbidas por otras o que por otros motivos han cambiado su denominación. La imposibilidad de correlacionar la cuenta incluida en el acta de arqueo con los certificados bancarios se produce en 41 ayuntamientos, 2 entidades locales menores y en 1 mancomunidad. La incidencia afecta al 15,44% de las entidades revisadas.
 3. Entidades que no incluyen los certificados de todas las cuentas incluidas en el acta de arqueo. Esta incidencia se produce en tres diputaciones provinciales, 117 ayuntamientos, 3 entidades locales menores y 2 mancomunidad. Esta incidencia se ha detectado en el 43,86% de las entidades revisadas. En la mayoría de los casos se corresponden con cuentas sin saldo a 31 de diciembre, bien por estar canceladas, bien por estar sin actividad.
 4. Entidades que, como documento acreditativo del saldo, adjuntan listados de movimientos obtenidos de aplicaciones de banca electrónica, de los que no es posible deducir con certeza el saldo a 31 de diciembre de 2019. Esta incidencia se produce en quince ayuntamientos y en una mancomunidad que suponen el 5,61% de las revisadas.
 5. Entidades que incluyen certificados de saldos o listados de movimientos correspondientes a cuentas de titularidad de la entidad local que no constan en el acta de arqueo. Esta incidencia se produce en una diputación provincial y 37 ayuntamientos y supone un 13,33% sobre las revisadas. Esta irregularidad en algunos casos puede originarse por el empleo de cuentas utilizadas por las entidades financieras para la gestión de la recaudación de determinados tributos. No obstante, en ninguno de los casos indicados se ofrece información al respecto.
- Del total de 295 entidades que rinden en plazo, 273 entidades incluyen tanto el acta de arqueo como los certificados de saldos bancarios. En caso de discrepancia entre los saldos contables y los bancarios se debe aportar el oportuno estado conciliatorio, autorizado por el interventor u órgano de la entidad local que tenga atribuida la función de contabilidad. En tres diputaciones provinciales, en 74 Ayuntamientos y en dos entidades locales autónomas, se observan cuentas con diferencias entre los saldos contables y los certificados por la entidad financiera.

1. De las 79 entidades que presentan cuentas con diferencias, 34 ayuntamientos y 1 entidad local autónoma no aportan ninguna conciliación de saldos bancarios. Por otra parte, una diputación, 3 ayuntamientos, aunque incluyen conciliaciones, no lo hacen para todas las cuentas con diferencias, presentando esta incidencia un 5,06%. En algunos casos, se adjunta un estado resumen de las conciliaciones de cuentas con diferencias, en los que no es posible determinar las partidas de conciliación que explican las diferencias entre saldos.
2. En un 46,84% de las 79 entidades, la Diputación Provincial de Granada, 35 ayuntamientos y 1 entidad local menor presentan conciliaciones bancarias que no están firmadas por el interventor u órgano de la entidad local que tiene atribuida la función de contabilidad.

5. CONCLUSIONES

Censo de entidades y estructura organizativa

- 78 El censo de las entidades del Sector Público Local Andaluz en el ejercicio 2019 está constituido por 892 entidades locales de las que 8 son diputaciones provinciales, 785 son ayuntamientos, 66 mancomunidades, 33 entidades locales autónomas. De ellas dependen 630 entidades instrumentales. **(§ 22)**
- 79 Las modificaciones más relevantes producidas en el censo en 2019 son consecuencia de la supresión de entidades dependientes (3 sociedades mercantiles, 22 organismos autónomos y 2 fundaciones), tendencia iniciada en 2014 tras la entrada en vigor de la LRSAL.
- 80 También tuvieron lugar en el ejercicio el alta de dos sociedades mercantiles, un consorcio y 3 fundaciones. **(§ 24)**

Estas modificaciones no siempre son comunicadas de manera puntual por las Entidades Locales a través de la Plataforma de Rendición, no contribuyendo este hecho a la obtención de un Censo acorde con la realidad de cada momento.

- 81 Once ELA (Mures de Alcalá la Real (Ja), La Ropera y Villares de Andújar (Ja), Guadalcaçín, El Torno, Estella del Marques, La Barca de la Florida, San Isidro del Guadalete, Nueva Jarilla y Torrecera de Jerez de la Frontera (Ca) y Zahara de los Atunes (Ca)) como consecuencia de la falta de rendición a la Cámara de Cuentas de Andalucía, se encuentran incursas en causa de disolución conforme a lo previsto en la Disposición Transitoria 4ª de la LRSAL, siendo los Ayuntamientos, conforme al art. 132 de la LAULA, quienes deben suprimirlas oída la Junta Vecinal de la entidad. **(§ 30)**

Rendición de la Cuenta General de 2019

- 82 El 66,93% de las entidades locales, esto es 597, no han rendido la Cuenta General de 2019 en el plazo legal que con carácter excepcional para el ejercicio 2020 se fijó hasta el 21 de enero de 2021. Este hecho ha supuesto una limitación al alcance en el informe. **(§35)**

- 83 Los ayuntamientos son las entidades que más rinden (90,85%), seguidas de las mancomunidades (4,41%), las entidades locales menores (3,73%) y las diputaciones provinciales (1,02%).

Los ayuntamientos con población superior a 50.000 habitantes que no han rendido sus cuentas antes del 22 de enero de 2021 son 24: Benalmádena, Cádiz, Chiclana de la Frontera, Córdoba, El Puerto de Santa María, Estepona, Fuengirola, Granada, Huelva, Jaén, Jerez de la Frontera, La Línea de la Concepción, Linares, Málaga, Marbella, Mijas, Motril, Roquetas de Mar, San Fernando, Sanlúcar de Barrameda, Sevilla, Torremolinos, Utrera y Vélez-Málaga¹¹.

Por su parte, sólo las diputaciones provinciales Huelva, Granada y Jaén, han rendido sus cuentas antes del 22 de enero de 2021¹².

- 84 Se considera especialmente destacable el bajo nivel de rendición alcanzado por las provincias de Málaga, Cádiz y Huelva y, especialmente, de los ayuntamientos de mayor población. Por el contrario, la provincia de Jaén es la que presenta los niveles más altos de rendición. **(§ 38)**
- 85 En términos de población, los ayuntamientos que han rendido sus cuentas antes del 22 de enero de 2021 representan el 26,65% de los habitantes de la Comunidad Autónoma de Andalucía. **(§ 39)**

Han rendido en plazo la Cuenta General de 2019 el 33,07% de entidades que conforman el censo (295 entidades). En 2018, el 26,57% de entidades que conforman el censo (237 entidades) y en 2017 el 28,81 % del censo (257 entidades) **(§ 43)**

- 86 El nivel de rendición de los ayuntamientos se ha incrementado en unos 4,97 puntos porcentuales respecto a los niveles obtenidos en la rendición de las cuentas de 2017. No obstante, el porcentaje de rendición de las Diputaciones Provinciales ha disminuido en 37,5 puntos en cuanto a la rendición de las en ese mismo periodo. **(§ 45).**
- 87 De los 8 Ayuntamientos a los que el Tribunal de Cuentas impuso multas coercitivas a los Alcaldes-Presidentes por ser reincidentes en el incumplimiento de su deber de rendición en el periodo 2013-2016, tan solo el Ayuntamiento de Prado del Rey (Ca) ha rendido todas las cuentas correspondientes a ese periodo. Sin embargo, el resto siguen siendo reincidentes en el incumplimiento del deber de rendición en, al menos, los dos últimos años 2018 y 2019. **(§ 49).**

El art. 28 de la Ley 19/2013, de 9 de diciembre, de Transparencia, Acceso a la Información Pública y Buen Gobierno tipifica como infracción muy grave en materia de gestión económico-financiera el incumplimiento de la obligación de rendir cuentas, previéndose la correspondiente sanción al respecto.

¹¹ Los Ayuntamientos de Cádiz, Córdoba, Granada, La Línea de la Concepción, Málaga, Motril, Roquetas de Mar y Sevilla han rendido la Cuenta General entre el 22 de enero y el 7 de mayo de 2021, fecha fijada como fin de los trabajos de campo.

¹² La Diputación Provincial de Sevilla y Córdoba rinden el 22 y 25 de enero de 2021 respectivamente.

Cumplimiento de los plazos para la aprobación del Presupuesto general, del Estado de la Liquidación del Presupuesto y de la Cuenta General

- 88 De un total de 295 entidades que han rendido sus cuentas antes del 22 de enero de 2021, sólo 57 (19,32%) aprobaron su presupuesto general antes del inicio del ejercicio presupuestario. **(§ 58)**

El no atender los plazos marcados en la legislación en cuanto a la elaboración y aprobación del presupuesto evidencia carencias en la planificación de la actividad municipal que limitan la utilidad del presupuesto como instrumento necesario para la ejecución de una gestión municipal ordenada, transparente y sujeta al ordenamiento jurídico.

- 89 El 46,78% de las entidades que han rendido aprueban fuera de plazo la liquidación del presupuesto. **(§ 60)**
- 90 El 2,37% de las entidades que han rendido aprueban fuera de plazo la Cuenta General. **(§ 621)**

Revisión de las cuentas rendidas

- 91 El resultado de someter las 295 cuentas rendidas, y que fueron aprobadas por sus respectivos Plenos, al sistema de validaciones de la Plataforma genera un total de 4.229 incidencias de las cuales 3.554 corresponden a entidades principales y 675 a entidades dependientes. **(§ 72)**
- 92 El 48,17% de las incidencias corresponden al contenido de la Cuenta General, el 39,20% a falta de coherencia entre distintas magnitudes y el 12,63% a la tramitación en las distintas fases que componen el ciclo presupuestario. **(§74)**
- 93 La principal incidencia detectada en la revisión de la documentación de tesorería está motivada por la no inclusión de los certificados de todas las cuentas integradas en el acta de arqueo (43,86% de las entidades revisadas). Se constatan también problemas de identificación del titular de la cuenta en los documentos acreditativos del saldo bancario, (15,78% de las entidades), así como problemas para identificar de manera correcta en el acta de arqueo las distintas cuentas bancarias, (15,44% de las entidades revisadas). **(§ 77)**

6. RECOMENDACIONES

La Cámara de Cuentas de Andalucía recomienda la adopción de las medidas expuestas en este epígrafe, orientadas a la mejora de la rendición de cuentas y a la calidad de éstas. La implantación de estas recomendaciones podrá ser objeto del alcance en futuras fiscalizaciones que tengan como objetivo el seguimiento específico de este informe, las recomendaciones por materias o cualquier otro asunto relacionado con el mismo.

En observancia de la “Guía práctica para la elaboración de recomendaciones” de la Cámara de Cuentas de Andalucía, se ha consignado una prioridad alta o media a cada recomendación propuesta, teniendo en cuenta si se trata de una debilidad material o una deficiencia significativa. En el caso de una prioridad alta, se requiere atención urgente de la dirección para implantar

controles/procedimientos que mitiguen los riesgos identificados en forma de conclusiones. Para una prioridad media, la dirección deberá establecer un plan de acción concreto para resolver la deficiencia observada en un plazo razonable.

- 94 *Instar a los órganos competentes de las administraciones estatal y autonómica a reforzar la capacidad y la suficiencia de recursos y de medios cualificados de las intervenciones locales para el ejercicio de sus funciones de control interno de la actividad económico-financiera y presupuestaria de las entidades locales, la llevanza de contabilidad y la formación de la Cuenta General de aquéllas, impulsando su rendición en plazo. (alta)*
- 95 *Llevar a cabo las reformas normativas oportunas para condicionar la percepción de subvenciones, ayudas o transferencias de otras administraciones públicas a favor de las entidades locales, con independencia de su naturaleza, a la efectiva rendición de la Cuenta General. Estas medidas también habrían de referirse a la rendición por las entidades dependientes que forman parte de la Cuenta General de la entidad local y a la remisión de las relaciones anuales de los contratos formalizados por las entidades locales y sus organismos autónomos y entes dependientes, y de las copias certificadas de los documentos en los que se hubieran formalizado los contratos. (alta)*
- 96 *Instar a los órganos de gobierno de las mancomunidades a que tomen las medidas oportunas para que las que están con actividad formen, aprueben y rindan sus cuentas y las que están inoperativas se disuelvan. (alta)*
- 97 *Habilitar a la Cámara de Cuentas de Andalucía, mediante las modificaciones legislativas pertinentes, para la imposición de multas coercitivas, como ocurre en otras comunidades autónomas (Consejo de Cuentas de Castilla y León, Sindicatura de Cuentas del Principado de Asturias y Consello de Contas de Galicia), en caso de incumplimiento de la obligación de rendición de cuentas y remisión de las relaciones anuales de los contratos formalizados por las entidades locales y sus organismos autónomos y entes dependientes o de falta de colaboración en el suministro de información requerido por esta Institución en su tarea fiscalizadora. (alta)*
- 98 *Instar a los órganos competentes de las administraciones estatal y autonómica para que, tan pronto tengan conocimiento de la falta de rendición de las cuentas generales de una entidad local, hagan efectivas, de manera oportuna, las medidas que ofrece la normativa, de modo que la aplicación de las mismas impulse en la práctica la rendición. (alta)*
- 99 *Fortalecer la asistencia y el asesoramiento a los municipios, especialmente a los de menos de 5.000 habitantes, por parte de las diputaciones provinciales. A tal fin, deberían potenciarse y desarrollarse los procedimientos ya existentes en estas entidades supramunicipales, disponiendo de mecanismos de seguimiento y control en relación con la eficacia de la asistencia prestada. (alta)*
- 100 *Propiciar, desde las distintas administraciones públicas y asociaciones representativas de entidades locales, tanto de ámbito estatal como autonómico, acciones divulgativas orientadas a sensibilizar a las entidades locales en el cumplimiento de la obligación legal de la rendición de cuentas. (media)*

- 101 *Las entidades locales deben redoblar esfuerzos para que la formación, tramitación, aprobación y rendición de la Cuenta General, conforme al procedimiento y en los plazos establecidos, sea un objetivo prioritario, ya que, además de ser una exigencia legal, es un elemento clave para la transparencia, y más aún cuando el acto de aprobación no supone la conformidad con las actuaciones reflejadas en ella ni genera responsabilidad por razón de las mismas. (alta)*

La prórroga de los presupuestos, aunque está prevista en la legislación, debe responder a situaciones excepcionales ya que puede interferir en la actividad y ejecución presupuestaria local, por lo que se recomienda a las entidades locales que sólo utilicen este mecanismo en los casos imprescindibles y no como un recurso habitual. (alta)

- 102 *Las entidades locales han de iniciar la liquidación de aquellas entidades instrumentales deficitarias y sin actividad y culminar los procesos de disolución de las sociedades en liquidación. (alta)*
- 103 *Se insta a las entidades locales a la utilización del sistema de validaciones incorporado a la Plataforma de Rendición de Cuentas con carácter previo a la rendición de la Cuenta General, obteniendo información sobre la integridad y calidad de la misma, incluso antes de la presentación al Pleno para su aprobación, ya que ésta constituye un instrumento que facilita la corrección de deficiencias y errores antes de su aprobación. (media)*
- 104 *Dado el elevado número de cuentas inactivas, canceladas o con denominación o identificación inadecuada que constan en las actas de arqueo y en los estados de tesorería de la memoria, los responsables de la tesorería de las entidades locales deberían depurar los citados estados. (media)*

7. ANEXOS

7.1. Marco jurídico

El marco normativo está integrado, principalmente, por las siguientes disposiciones:

- Ley Orgánica 2/2007, de 19 de marzo, de Reforma del Estatuto de Autonomía de Andalucía.
- Ley 1/1988, de 17 de marzo, de la Cámara de Cuentas de Andalucía.
- Ley 7/1985, de 2 de abril, reguladora de las Bases del Régimen Local (LRBRL).
- Real Decreto Legislativo 781/1986, de 18 de abril, por el que se aprueba el Texto Refundido de las disposiciones legales vigentes en materia de Régimen Local (TRRL).
- Real Decreto Legislativo 2/2004, de 5 de marzo, por el que se aprueba el Texto Refundido de la Ley Reguladora de las Haciendas Locales (TRLRHL).
- Ley 5/2010, de 11 de junio, de Autonomía Local de Andalucía.
- Ley Orgánica 2/2012, de 27 de abril, de Estabilidad Presupuestaria y Sostenibilidad Financiera (LEPSF).
- Ley 27/2013, de 27 de diciembre, de Racionalización y Sostenibilidad de la Administración Local.
- Ley 9/2017, de 8 de noviembre, de Contratos del Sector Público, por la que se transponen al ordenamiento jurídico español las Directivas del Parlamento Europeo y del Consejo 2014/23/UE y 2014/24/UE, de 26 de febrero de 2014. (LCSP)
- Real Decreto Legislativo 3/2011, de 14 de noviembre, por el que se aprueba el texto refundido de la Ley de Contratos del Sector Público.
- Real Decreto 500/1990, de 20 de abril por el que se desarrolla el Capítulo Primero del Título Sexto de la Ley 39/1988, de 28 de diciembre, reguladora de las Haciendas Locales, en materia de presupuestos.
- Real Decreto-ley 11/2020 de 31 de marzo, por el que se adoptan medidas urgentes complementarias en el ámbito social y económico para hacer frente al COVID-19
- Orden EHA/3565/2008, de 3 de diciembre, por la que se aprueba la estructura de los presupuestos de las entidades locales.
- Orden HAP/1781/2013, de 20 de septiembre, por la que se aprueba la Instrucción del modelo normal de contabilidad local.
- Orden HAP/1782/2013, de 20 de septiembre, por la que se aprueba la Instrucción del modelo simplificado de contabilidad local y se modifica la Instrucción del modelo básico de contabilidad local, aprobada por Orden EHA/4040/2004, de 23 de noviembre.
- Resolución de 13 de enero de 2016 por la que se hace público el Acuerdo del Pleno de la Cámara de Cuentas de Andalucía de 22 de diciembre de 2015.
- Resolución de 27 de octubre de 2020, de la Cámara de Cuentas de Andalucía, por la que se publica el Acuerdo del Pleno de la institución de 8 de octubre de 2020, sobre ampliación del plazo de rendición de la Cuenta General de las entidades locales del ejercicio 2019.

7.2. Censo de entidades del sector público local andaluz y rendición de la cuenta general del ejercicio 2019

Estado: P en plazo y FP fuera de plazo

7.2.1. Diputaciones provinciales

Entidad Principal	Tipo de Entidad	Denominación	Actividad	Aprobación presupuesto	Estado	Aprobación liq. ppto.	Estado	Aprobación Cta. Gral.	Estado	Rendida CCA	Rendición Cta. Gral.	Estado
Almería	Diputación Provincial	Almería	Con actividad							No		
Almería	Consorcio	Extinción Incendios y Salvamento del Levante Almeriense sector II de la provincia de Almería para la gestión de	Con actividad							No		
Almería	Consorcio	Instituto Almeriense de Tutela	Con actividad							No		
Almería	Organismo autónomo	Patronato para el Centro Asociado de la Uned	Con actividad							No		
Almería	Sociedad mercantil	Gestión de Aguas del Levante Almeriense, S.A.	Con actividad							No		
Cádiz	Diputación Provincial	Cádiz	Con actividad							No		
Cádiz	Consorcio	Bahía de Cádiz	Con actividad							No		
Cádiz	Consorcio	Bomberos de la Provincia de Cádiz	Con actividad							No		
Cádiz	Consorcio	C. Institución Ferial de Cádiz	Con actividad							No		



Entidad Principal	Tipo de Entidad	Denominación	Actividad	Aprobación presupuesto	Estado	Aprobación liq. ppto.	Estado	Aprobación Cta. Gral.	Estado	Rendida CCA	Rendición Cta. Gral.	Estado
Cádiz	Fundación	F. Medio Ambiente, Energía y Sostenibilidad Prov.	Con actividad							No		
Cádiz	Organismo autónomo	Fundación Provincial Cultura	Con actividad							No		
Cádiz	Organismo autónomo	Instituto Empleo y Desarrollo Tecnológico	Con actividad							No		
Cádiz	Organismo autónomo	Patronato de Vivienda	Con actividad							No		
Cádiz	Organismo autónomo	Patronato Provincial de Turismo	Con actividad							No		
Cádiz	Sociedad mercantil	Empresa Provincial de Vivienda y Suelo De Cádiz	Con actividad							No		
Cádiz	Sociedad mercantil	Empresa Provincial Informática S.A.	Con actividad							No		
Cádiz	Sociedad mercantil	Turismo Gaditano S.A.	Con actividad							No		
Córdoba	Diputación Provincial	Córdoba	Con actividad							No		
Córdoba	Consortio	Provincial de Prevención y Extinción de Incendios y Protección Civil	Con actividad							No		
Córdoba	Fundación	ASOCIACION ESPAÑOLA DE MUNICIPIOS DEL	Con actividad							No		
Córdoba	Organismo autónomo	Agencia Provincial de la Energía	Con actividad							No		



Entidad Principal	Tipo de Entidad	Denominación	Actividad	Aprobación presupuesto	Estado	Aprobación liq. ppto.	Estado	Aprobación Cta. Gral.	Estado	Rendida CCA	Rendición Cta. Gral.	Estado
Córdoba	Organismo autónomo	Fundación Provincial Artes Plásticas Rafael Boti	Con actividad							No		
Córdoba	Organismo autónomo	Instituto Coop. Hacienda Local	Con actividad							No		
Córdoba	Organismo autónomo	Instituto Provincial de Bienestar Social	Con actividad							No		
Córdoba	Organismo autónomo	INSTITUTO PROVINCIAL DE DESARROLLO	Con actividad							No		
Córdoba	Organismo autónomo	Patronato Provincial de Turismo	Con actividad							No		
Córdoba	Sociedad mercantil	Empresa Provincial de Aguas de Córdoba S.A.	Con actividad							No		
Córdoba	Sociedad mercantil	Empresa Provincial de Informática S.A.	Con actividad							No		
Córdoba	Sociedad mercantil	Empresa Provincial de Residuos y Medio Ambiente S.A.	Con actividad							No		
Granada	Diputación Provincial	Granada	Con actividad	29/04/2019	P	12/03/2020	P	29/12/2020	P	Si	15/01/2021	P
Granada	Consortio	Provincial Servicio Prevención Extinción Incendios Salvamento	Con actividad							Si		
Granada	Consortio	Urbanístico del Barranco del Poqueira	Con actividad							No		
Granada	Organismo autónomo	Agencia Provincial de Extinción de Incendios	Con actividad							Si		
Granada	Organismo autónomo	Patronato Cemci	Con actividad							Si		



Entidad Principal	Tipo de Entidad	Denominación	Actividad	Aprobación presupuesto	Estado	Aprobación liq. ppto.	Estado	Aprobación Cta. Gral.	Estado	Rendida CCA	Rendición Cta. Gral.	Estado
Granada	Organismo autónomo	Patronato García Lorca	Con actividad							Si		
Granada	Organismo autónomo	Patronato Provincial de Turismo	Con actividad							Si		
Granada	Organismo autónomo	Servicio Provincial Tributario	Con actividad							Si		
Granada	Sociedad mercantil	Empresa Provincial de Vivienda, suelo y Equipamiento de	Con actividad							Si		
Granada	Sociedad mercantil	Granada Desarrollo Innova, S.A.	Con actividad							Si		
Huelva	Diputación Provincial	Huelva	Con actividad	06/03/2019	P	27/02/2020	P	16/09/2020	P	Si	21/01/2021	P
Huelva	Consorcio	Fundación Zenobia-Juan Ramón Jiménez	Con actividad							Si		
Huelva	Consorcio	Provincial contra Incendios y Salvamentos de	Con actividad							Si		
Huelva	Organismo autónomo	Patronato Provincial de Turismo	Con actividad							Si		
Huelva	Organismo autónomo	Servicios Provincial Recaudación y Gestión Tributaria	Con actividad							Si		
Huelva	Sociedad mercantil	Empresa Provincial de la Vivienda, Suelo y Equipamiento de	Con actividad							Si		
Jaén	Diputación Provincial	Jaén	Con actividad	29/11/2018	P	26/02/2020	P	03/11/2020	P	Si	04/12/2020	P
Jaén	Consorcio	Aguas del Rumblar	Con actividad							Si		



Entidad Principal	Tipo de Entidad	Denominación	Actividad	Aprobación presupuesto	Estado	Aprobación liq. ppto.	Estado	Aprobación Cta. Gral.	Estado	Rendida CCA	Rendición Cta. Gral.	Estado
Jaén	Consorcio	Aguas El Condado	Con actividad							Si		
Jaén	Consorcio	Aguas La Loma	Con actividad							Si		
Jaén	Consorcio	Aguas Sierra de Segura	Con actividad							Si		
Jaén	Consorcio	Aguas Víboras Quiebrajano	Con actividad							Si		
Jaén	Consorcio	para el Desarrollo de la Provincia de Jaén	Con actividad							Si		
Jaén	Consorcio	Residuos Sólidos Urbanos Condado, Segura y Las Villas	Con actividad							Si		
Jaén	Consorcio	Residuos Sólidos Urbanos Guadalquivir	Con actividad							Si		
Jaén	Consorcio	Residuos Sólidos Urbanos Guadial	Con actividad							Si		
Jaén	Consorcio	Residuos Sólidos Urbanos Jaén-Sierra Sur	Con actividad							Si		
Jaén	Consorcio	Residuos Sólidos Urbanos La Loma	Con actividad							Si		
Jaén	Consorcio	Residuos Sólidos Urbanos Sierra de Cazorla	Con actividad							Si		
Jaén	Consorcio	SPEIS Sierra de Cazorla	Con actividad							Si		
Jaén	Consorcio	SPEIS Sierra de Segura	Con actividad							Si		



Entidad Principal	Tipo de Entidad	Denominación	Actividad	Aprobación presupuesto	Estado	Aprobación liq. ppto.	Estado	Aprobación Cta. Gral.	Estado	Rendida CCA	Rendición Cta. Gral.	Estado
Jaén	Consorcio	Vía Verde del Aceite	Con actividad							Si		
Jaén	Fundación	F. Estrategias Desarrollo Económico Social de la Provincia	Con actividad							Si		
Jaén	Fundación	FUNDACIÓN LEGADO LITERARIO MIGUEL HERNÁNDEZ	Con actividad							Si		
Jaén	Organismo autónomo	Instituto Estudios Gienenses	Con actividad							Si		
Jaén	Organismo autónomo	Servicios Provincial Gestión y Recaudación	Con actividad							Si		
Jaén	Sociedad mercantil	Agencia de Gestión Energética de la Provincia de Jaén, S.A.	En disolución							Si		
Jaén	Sociedad mercantil	Empresa Provincial Vivienda y Suelo de Jaen S.A.	Sin actividad							No		
Jaén	Sociedad mercantil	Prov. Artes Gráficas de Jaen	Con actividad							Si		
Málaga	Diputación Provincial	Málaga	Con actividad							No		
Málaga	Consorcio	Creación Parque Maquinaria de Caminos Rurales Zona	Con actividad							No		
Málaga	Consorcio	Montes-Alta Axarquía	Con actividad							No		
Málaga	Consorcio	Parque Maquinaria Zona Nororiental	Con actividad							No		



Entidad Principal	Tipo de Entidad	Denominación	Actividad	Aprobación presupuesto	Estado	Aprobación liq. ppto.	Estado	Aprobación Cta. Gral.	Estado	Rendida CCA	Rendición Cta. Gral.	Estado
Málaga	Consorcio	Provincial para el Mantenimiento y Conservación de las Instalaciones de Agua, Saneamiento y Depuración Municipal de la Provincia de Málaga	Con actividad							No		
Málaga	Consorcio	Provincial para la Gestión de los Residuos Sólidos	Con actividad							No		
Málaga	Consorcio	Servicio de Prevención y Extinción de	Con actividad							No		
Málaga	Fundación	FUNDACIÓN MADECA	Con actividad							No		
Málaga	Organismo autónomo	Patronato Provincial de Recaudación	Con actividad							No		
Málaga	Sociedad mercantil	Turismo y Planificación Costa del Sol, S.L.U.	Con actividad							No		
Sevilla	Diputación Provincial	Sevilla	Con actividad							No		
Sevilla	Consorcio	Aguas del Huesna	Con actividad							No		
Sevilla	Consorcio	Aguas Sierra Sur	Con actividad							No		
Sevilla	Consorcio	Consorcio de Prevención, Extinción de Incendios y Salvamento de la Provincia de Sevilla	Con actividad							No		



Entidad Principal	Tipo de Entidad	Denominación	Actividad	Aprobación presupuesto	Estado	Aprobación liq. ppto.	Estado	Aprobación Cta. Gral.	Estado	Rendida CCA	Rendición Cta. Gral.	Estado
Sevilla	Consortio	Provincial Aguas de Sevilla	Con actividad							No		
Sevilla	Fundación	Fundación Vía Verde de la Sierra	Con actividad							No		
Sevilla	Organismo autónomo	Asistencia Económica y Fiscal	Con actividad							No		
Sevilla	Organismo autónomo	Casa de la Provincia	Con actividad							No		
Sevilla	Sociedad mercantil	Prodetur, S.A.	Con actividad							No		
Sevilla	Sociedad mercantil	Prov. Informática, S.A.	Con actividad							No		
Sevilla	Sociedad mercantil	Sevilla Activa, S.A.	Con actividad							No		



7.2.2. Ayuntamientos

Entidad Principal	Denominación	Provincia	Tipo de Entidad	Población	Actividad	Aprobación ppto.	Estado	Aprobación liq. ppto.	Estado	Aprobación Cta. Gral.	Estado	Rendida CCA	Rendición Cta. Gral.	Estado
Abla	Abla	Almería	Ayuntamiento	1249	Con actividad	11/02/2019	P	18/05/2020	P	16/09/2020	P	Si	15/01/2021	P
Abrucena	Abrucena	Almería	Ayuntamiento	1202	Con actividad	18/01/2019	P	03/02/2020	P	05/08/2020	P	Si	08/01/2021	P
Adamuz	Adamuz	Córdoba	Ayuntamiento	4192	Con actividad							No		
Adra	Adra	Almería	Ayuntamiento	25148	Con actividad	17/02/2015	P	24/02/2020	P	23/11/2020	P	Si	15/01/2021	P
Agrón	Agrón	Granada	Ayuntamiento	274	Con actividad	12/02/2019	P	30/01/2020	P	28/09/2020	P	Si	04/11/2020	P
Aguadulce	Aguadulce	Sevilla	Ayuntamiento	2020	Con actividad							No		
Aguilar de la Frontera	Aguilar de la Frontera	Córdoba	Ayuntamiento	13328	Con actividad							No		
Aguilar de la Frontera	Promoción y Desarrollo	Córdoba	Organismo autónomo		Con actividad							No		
Alájar	Alájar	Huelva	Ayuntamiento	756	Con actividad	01/01/2019	P	29/06/2020	P	28/12/2020	P	Si	15/01/2021	P
Alameda	Alameda	Málaga	Ayuntamiento	5372	Con actividad							No		
Alameda de la Zona Norte de Antequera	de la Zona Norte de Antequera	Málaga	Consortio		Con actividad							No		
Alamedilla	Alamedilla	Granada	Ayuntamiento	574	Con actividad							No		
Alanís	Alanís	Sevilla	Ayuntamiento	1723	Con actividad							No		
Alanís	Solana de la Bernalda S.A.	Sevilla	Sociedad mercantil		Con actividad							No		
Albaida del Aljarafe	Albaida del Aljarafe	Sevilla	Ayuntamiento	3197	Con actividad							No		
Albánchez	Albánchez	Almería	Ayuntamiento	741	Con actividad	22/01/2019	P	10/03/2020	P	24/09/2020	P	Si	03/11/2020	P
Albánchez de Mágina	Albánchez de Mágina	Jaén	Ayuntamiento	1024	Con actividad							No		
Alboloduy	Alboloduy	Almería	Ayuntamiento	616	Con actividad							No		
Albolote	Albolote	Granada	Ayuntamiento	18808	Con actividad	28/12/2018	P	26/02/2020	P	01/10/2020	P	Si	22/10/2020	P
Albolote	Promoción Económica y Empleo	Granada	Organismo autónomo		Con actividad							Si		
Albolote	Empresa Municipal del Suelo y Desarrollo Urbanístico S.L.	Granada	Sociedad mercantil		Con actividad							Si		
Albolote	La Cartuja de Albolote, S.L.	Granada	Sociedad mercantil		Con actividad							Si		
Albondón	Albondón	Granada	Ayuntamiento	728	Con actividad							No		



Entidad Principal	Denominación	Provincia	Tipo de Entidad	Población	Actividad	Aprobación ppto.	Estado	Aprobación liq. ppto.	Estado	Aprobación Cta. Gral.	Estado	Rendida CCA	Rendición Cta. Gral.	Estado
Albox	Albox	Almería	Ayuntamiento	11805	Con actividad							No		
Albox	Empresa Crecimiento Econ. y Promoción Empleo	Almería	Sociedad mercantil		Con actividad							No		
Albuñán	Albuñán	Granada	Ayuntamiento	406	Con actividad							No		
Albuñol	Albuñol	Granada	Ayuntamiento	7233	Con actividad							No		
Albuñuelas	Albuñuelas	Granada	Ayuntamiento	821	Con actividad							No		
Alcalá de Guadaíra	Alcalá de Guadaíra	Sevilla	Ayuntamiento	75279	Con actividad	11/09/2019	P	01/04/2020	P	19/11/2020	P	Si	13/01/2021	P
Alcalá de Guadaíra	Alcala Innova	Sevilla	Fundación		Con actividad							Si		
Alcalá de Guadaíra	Alcalá Comunicación Municipal, S.A.	Sevilla	Sociedad mercantil		Con actividad							No		
Alcalá de Guadaíra	Alcalá Territorial, S.A.	Sevilla	Sociedad mercantil		Con actividad							No		
Alcalá de los Gazules	Alcalá de los Gazules	Cádiz	Ayuntamiento	5219	Con actividad							No		
Alcalá de los Gazules	Empresa Municipal Fomento, S.A.	Cádiz	Sociedad mercantil		Con actividad							No		
Alcalá del Río	Alcalá del Río	Sevilla	Ayuntamiento	12029	Con actividad							No		
Alcalá del Río	Sodealrio, S.L.	Sevilla	Sociedad mercantil		Con actividad							No		
Alcalá del Valle	Alcalá del Valle	Cádiz	Ayuntamiento	5046	Con actividad	23/05/2019	P	27/04/2020	P	15/12/2020	P	Si	20/01/2021	P
Alcalá la Real	Alcalá la Real	Jaén	Ayuntamiento	21605	Con actividad	12/02/2019	P	05/03/2020	P	10/09/2020	P	Si	18/11/2020	P
Alcalá la Real	Aguas de Alcalá La Real Empresa Municipal, S.A.	Jaén	Sociedad mercantil		Con actividad							Si		
Alcalá la Real	Jardines y Medio Ambiente, S.A.	Jaén	Sociedad mercantil		Con actividad							Si		
Alcaracejos	Alcaracejos	Córdoba	Ayuntamiento	1486	Con actividad							No		
Alcaracejos	Patronato Municipal Vivienda y Servicios Alcavise	Córdoba	Organismo autónomo		Con actividad							No		
Alcaucín	Alcaucín	Málaga	Ayuntamiento	2230	Con actividad							No		
Alcaudete	Alcaudete	Jaén	Ayuntamiento	10498	Con actividad							No		
Alcolea	Alcolea	Almería	Ayuntamiento	825	Con actividad							No		
Alcolea del Río	Alcolea del Río	Sevilla	Ayuntamiento	3373	Con actividad							No		
Alcóntar	Alcóntar	Almería	Ayuntamiento	505	Con actividad							No		



Entidad Principal	Denominación	Provincia	Tipo de Entidad	Población	Actividad	Aprobación ppto.	Estado	Aprobación liq. ppto.	Estado	Aprobación Cta. Gral.	Estado	Rendida CCA	Rendición Cta. Gral.	Estado
Alcudia de Monteagud	Alcudia de Monteagud	Almería	Ayuntamiento	152	Con actividad							No		
Aldeaquemada	Aldeaquemada	Jaén	Ayuntamiento	481	Con actividad							No		
Aldeaquemada	Municipal de Electricidad de Aldeaquemada, S.L.	Jaén	Sociedad mercantil		Con actividad							No		
Aldeire	Aldeire	Granada	Ayuntamiento	615	Con actividad	30/08/2019	P	20/02/2020	P	26/08/2020	P	Si	11/01/2021	P
Alfacar	Alfacar	Granada	Ayuntamiento	5400	Con actividad	24/01/2019	P	26/02/2020	P	29/10/2020	P	Si	20/11/2020	P
Alfarnate	Alfarnate	Málaga	Ayuntamiento	1069	Con actividad							No		
Alfarnatejo	Alfarnatejo	Málaga	Ayuntamiento	377	Con actividad							No		
Algámitas	Algámitas	Sevilla	Ayuntamiento	1255	Con actividad							No		
Algar	Algar	Cádiz	Ayuntamiento	1413	Con actividad							No		
Algarinejo	Algarinejo	Granada	Ayuntamiento	2520	Con actividad							No		
Algarrobo	Algarrobo	Málaga	Ayuntamiento	6444	Con actividad							No		
Algatocín	Algatocín	Málaga	Ayuntamiento	793	Con actividad							No		
Algeciras	Algeciras	Cádiz	Ayuntamiento	121957	Con actividad	24/01/2019	P	27/05/2020	P	30/10/2020	P	Si	15/01/2021	P
Algeciras	Actividades de Limpieza y Gestión S.A.	Cádiz	Sociedad mercantil		Con actividad							Si		
Algeciras	Empresa Municipal de Aguas, S.A.	Cádiz	Sociedad mercantil		Con actividad							Si		
Algeciras	Empresa Municipal de Suelo y Vivienda, S.A., en liquidación	Cádiz	Sociedad mercantil		En disolución							No		
Algeciras	MEDIOS DE COMUNICACION DEL AYUNTAMIENTO DE ALGECIRAS S.A.	Cádiz	Sociedad mercantil		Con actividad							Si		
Algodonales	Algodonales	Cádiz	Ayuntamiento	5550	Con actividad							No		
Alhabia	Alhabia	Almería	Ayuntamiento	671	Con actividad							No		
Alhama de Almería	Alhama de Almería	Almería	Ayuntamiento	3641	Con actividad							No		
Alhama de Granada	Alhama de Granada	Granada	Ayuntamiento	5979	Con actividad							No		
Alhama de Granada	Desarrollo Urbanístico de Alhama y Ventas, Surge S.A. en liquidación	Granada	Sociedad mercantil		En disolución							No		
Alhaurín de la Torre	Alhaurín de la Torre	Málaga	Ayuntamiento	40345	Con actividad							No		



Entidad Principal	Denominación	Provincia	Tipo de Entidad	Población	Actividad	Aprobación ppto.	Estado	Aprobación liq. ppto.	Estado	Aprobación Cta. Gral.	Estado	Rendida CCA	Rendición Cta. Gral.	Estado
Alhaurín el Grande	Alhaurín el Grande	Málaga	Ayuntamiento	24705	Con actividad							No		
Alhaurín el Grande	Desarrollo Local Fahala	Málaga	Organismo autónomo		Con actividad							No		
Alhaurín el Grande	Patronato Municipal de Viviendas	Málaga	Organismo autónomo		Con actividad							No		
Alhaurín el Grande	Alhaurín Televisión, S.L. ,liquidación	Málaga	Sociedad mercantil		En disolución							No		
Alhendín	Alhendín	Granada	Ayuntamiento	9349	Con actividad							No		
Alicún	Alicún	Almería	Ayuntamiento	206	Con actividad							No		
Alicún de Ortega	Alicún de Ortega	Granada	Ayuntamiento	480	Con actividad							No		
Aljaraque	Aljaraque	Huelva	Ayuntamiento	21260	Con actividad							No		
Aljaraque	Patronato Municipal de Deportes	Huelva	Organismo autónomo		Con actividad							No		
Almáchar	Almáchar	Málaga	Ayuntamiento	1811	Con actividad	20/11/2018	P	21/03/2020	P	30/09/2020	P	Si	30/10/2020	P
Almadén de la Plata	Almadén de la Plata	Sevilla	Ayuntamiento	1355	Con actividad							No		
Almadén de la Plata	Sodealmaden, S.L.	Sevilla	Sociedad mercantil		Sin actividad							No		
Almargen	Almargen	Málaga	Ayuntamiento	1954	Con actividad	26/09/2019	P	27/02/2020	P	15/10/2020	P	Si	29/10/2020	P
Almedinilla	Almedinilla	Córdoba	Ayuntamiento	2391	Con actividad							No		
Almedinilla	Desarrollo de Almedilla, S.L.	Córdoba	Sociedad mercantil		Con actividad							No		
Almegíjar	Almegíjar	Granada	Ayuntamiento	365	Con actividad							No		
Almensilla	Almensilla	Sevilla	Ayuntamiento	6080	Con actividad	28/09/2019	P	21/04/2020	P	30/09/2020	P	Si	06/10/2020	P
Almería	Almería	Almería	Ayuntamiento	198533	Con actividad	31/01/2019	P	25/02/2020	P	18/12/2020	P	Si	18/01/2021	P
Almería	Gerencia Municipal de Urbanismo	Almería	Organismo autónomo		Con actividad							Si		
Almería	Patronato Municipal de Deportes	Almería	Organismo autónomo		Con actividad							Si		
Almería	Patronato Municipal de Escuelas Infantiles	Almería	Organismo autónomo		Con actividad							Si		
Almería	Empresa Municipal Almería 2030 SAU	Almería	Sociedad mercantil		Con actividad							Si		
Almería	Empresa Municipal Almería Turística, S.A.	Almería	Sociedad mercantil		Con actividad							Si		
Almería	Empresa Municipal Almería XXI, S.A.	Almería	Sociedad mercantil		Con actividad							Si		



Entidad Principal	Denominación	Provincia	Tipo de Entidad	Población	Actividad	Aprobación ppto.	Estado	Aprobación liq. ppto.	Estado	Aprobación Cta. Gral.	Estado	Rendida CCA	Rendición Cta. Gral.	Estado
Almería	Interalmería TV, S.A.	Almería	Sociedad mercantil		Con actividad							Si		
Almócita	Almócita	Almería	Ayuntamiento	169	Con actividad							No		
Almodóvar del Río	Almodóvar del Río	Córdoba	Ayuntamiento	7937	Con actividad	26/07/2019	P	05/03/2020	P	25/11/2020	P	Si	14/01/2021	P
Almogía	Almogía	Málaga	Ayuntamiento	3715	Con actividad							No		
Almonaster la Real	Almonaster la Real	Huelva	Ayuntamiento	1819	Con actividad	27/12/2018	P	27/04/2020	P	25/09/2020	P	Si	21/01/2021	P
Almonte	Almonte	Huelva	Ayuntamiento	24191	Con actividad							No		
Almonte	Avantur, S.A.	Huelva	Sociedad mercantil		En disolución							No		
Almonte	Doñana Comunicacion, S.A.	Huelva	Sociedad mercantil		Con actividad							No		
Almonte	Empresa de Insercion Laboral del Discapacitado, S.A.	Huelva	Sociedad mercantil		Con actividad							No		
Almonte	Empresa Municipal Almonte Territorio Sostenible, S.A.	Huelva	Sociedad mercantil		Sin actividad							No		
Almonte	Exclusivas Doñana, S.L.	Huelva	Sociedad mercantil		Sin actividad							No		
Almonte	Servicios de Ayuda a Domicilio de Almonte, S.L.	Huelva	Sociedad mercantil		Con actividad							No		
Almuñécar	Almuñécar	Granada	Ayuntamiento	26514	Con actividad							No		
Almuñécar	Patronato Municipal de Turismo	Granada	Organismo autónomo		Con actividad							No		
Álora	Álora	Málaga	Ayuntamiento	12985	Con actividad							No		
Alosno	Alosno	Huelva	Ayuntamiento	3923	Con actividad	14/08/2019	P	08/06/2020	P	26/11/2020	P	Si	16/12/2020	P
Alozaina	Alozaina	Málaga	Ayuntamiento	2051	Con actividad	05/06/2019	P	08/04/2020	P	30/09/2020	P	Si	18/01/2021	P
Alpandeire	Alpandeire	Málaga	Ayuntamiento	260	Con actividad	30/04/2019	P	05/05/2020	P	21/11/2020	P	Si	17/12/2020	P
Alpujarra de la Sierra	Alpujarra de la Sierra	Granada	Ayuntamiento	989	Con actividad	17/12/2018	P	27/02/2020	P	24/09/2020	P	Si	05/11/2020	P
Alquife	Alquife	Granada	Ayuntamiento	601	Con actividad							No		
Alsodux	Alsodux	Almería	Ayuntamiento	125	Con actividad							No		
Andújar	Andújar	Jaén	Ayuntamiento	36793	Con actividad							No		
Andújar	Promoción y Desarrollo	Jaén	Organismo autónomo		Con actividad							No		



Entidad Principal	Denominación	Provincia	Tipo de Entidad	Población	Actividad	Aprobación ppto.	Estado	Aprobación liq. ppto.	Estado	Aprobación Cta. Gral.	Estado	Rendida CCA	Rendición Cta. Gral.	Estado
Antas	Antas	Almería	Ayuntamiento	3182	Con actividad							No		
Antequera	Antequera	Málaga	Ayuntamiento	41239	Con actividad							No		
Antequera	Empresa Municipal de Abastecimientos de Aguas de Antequera del Torcal S.A.	Málaga	Sociedad mercantil		Con actividad							No		
Antequera	Promoción y Explotación Recursos de Antequera y Comarca, S.A.	Málaga	Sociedad mercantil		Con actividad							No		
Añora	Añora	Córdoba	Ayuntamiento	1527	Con actividad							No		
Añora	Residencia Municipal Mayores Fernando Santos	Córdoba	Organismo autónomo		Con actividad							No		
Aracena	Aracena	Huelva	Ayuntamiento	8107	Con actividad							No		
Aracena	Patronato Municipal de Deportes	Huelva	Organismo autónomo		En disolución							No		
Aracena	Vivienda y Desar. Aracena, S.L.	Huelva	Sociedad mercantil		Con actividad							No		
Arahal	Arahal	Sevilla	Ayuntamiento	19526	Con actividad	16/01/2019	P	26/03/2020	P	03/12/2020	P	Si	15/01/2021	P
Arahal	Desdearahal, S.L.	Sevilla	Sociedad mercantil		Con actividad							Si		
Arboleas	Arboleas	Almería	Ayuntamiento	4596	Con actividad							No		
Árchez	Árchez	Málaga	Ayuntamiento	385	Con actividad							No		
Archidona	Archidona	Málaga	Ayuntamiento	8238	Con actividad							No		
Archidona	ADR-Nororma	Málaga	Fundación		Con actividad							No		
Arcos de la Frontera	Arcos de la Frontera	Cádiz	Ayuntamiento	30700	Con actividad							No		
Arcos de la Frontera	Instituto Campo Vidal	Cádiz	Organismo autónomo		Con actividad							No		
Arcos de la Frontera	Ecoreciclajes de Arcos, S.L.	Cádiz	Sociedad mercantil		Con actividad							No		
Ardales	Ardales	Málaga	Ayuntamiento	2500	Con actividad							No		
Ardales	Patronato Municipal de Turismo	Málaga	Organismo autónomo		Con actividad							No		
Arenas	Arenas	Málaga	Ayuntamiento	1156	Con actividad							No		
Arenas del Rey	Arenas del Rey	Granada	Ayuntamiento	666	Con actividad							No		
Arjona	Arjona	Jaén	Ayuntamiento	5542	Con actividad	31/05/2019	P	15/05/2020	P	19/11/2020	P	Si	14/01/2021	P



Entidad Principal	Denominación	Provincia	Tipo de Entidad	Población	Actividad	Aprobación ppto.	Estado	Aprobación liq. ppto.	Estado	Aprobación Cta. Gral.	Estado	Rendida CCA	Rendición Cta. Gral.	Estado
Arjonilla	Arjonilla	Jaén	Ayuntamiento	3575	Con actividad	15/04/2019	P					Si	15/01/2021	P
Armillá	Armillá	Granada	Ayuntamiento	24174	Con actividad							No		
Armillá	Armuvisva I, S.A.	Granada	Sociedad mercantil		Con actividad							No		
Armillá	Feria de Muestras de Armilla S.A.	Granada	Sociedad mercantil		Con actividad							No		
Armuña de Almanzora	Armuña de Almanzora	Almería	Ayuntamiento	302	Con actividad							No		
Aroche	Aroche	Huelva	Ayuntamiento	3073	Con actividad							No		
Aroche	Emdaro Aroche, S.L.U.	Huelva	Sociedad mercantil		Con actividad							No		
Arquillos	Arquillos	Jaén	Ayuntamiento	1734	Con actividad							No		
Arriate	Arriate	Málaga	Ayuntamiento	4102	Con actividad							No		
Arroyo del Ojanco	Arroyo del Ojanco	Jaén	Ayuntamiento	2288	Con actividad							No		
Arroyomolinos de León	Arroyomolinos de León	Huelva	Ayuntamiento	953	Con actividad							No		
Atajate	Atajate	Málaga	Ayuntamiento	168	Con actividad							No		
Atajate	Gerencia Municipal Servicios y Actividades Económicas	Málaga	Organismo autónomo		Con actividad							No		
Atarfe	Atarfe	Granada	Ayuntamiento	18706	Con actividad							No		
Atarfe	Atarfe Ciudad Deportiva S.A. (ACIDES)	Granada	Sociedad mercantil		Con actividad							No		
Atarfe	Proyecto Atarfe, S.A.	Granada	Sociedad mercantil		Con actividad							No		
Ayamonte	Ayamonte	Huelva	Ayuntamiento	20946	Con actividad	05/08/2019	P	25/02/2020	P	17/09/2020	P	Si	14/10/2020	P
Ayamonte	Patronato Municipal de Deportes	Huelva	Organismo autónomo		Con actividad							Si		
Ayamonte	Terrenos Urbanizables Ayamonte S.A.	Huelva	Sociedad mercantil		Con actividad							Si		
Aznalcázar	Aznalcázar	Sevilla	Ayuntamiento	4586	Con actividad							No		
Aznalcóllar	Aznalcóllar	Sevilla	Ayuntamiento	6091	Con actividad							No		
Bacares	Bacares	Almería	Ayuntamiento	246	Con actividad							No		
Badolatosa	Badolatosa	Sevilla	Ayuntamiento	3078	Con actividad							No		
Badolatosa	BACOEM, S.L.U	Sevilla	Sociedad mercantil		Con actividad							No		



Entidad Principal	Denominación	Provincia	Tipo de Entidad	Población	Actividad	Aprobación ppto.	Estado	Aprobación liq. ppto.	Estado	Aprobación Cta. Gral.	Estado	Rendida CCA	Rendición Cta. Gral.	Estado
Badolatosa	C.E.E. Badointegra, S.L.U.	Sevilla	Sociedad mercantil		Con actividad							No		
Baena	Baena	Córdoba	Ayuntamiento	19284	Con actividad	04/12/2018	P	27/02/2020	P	24/09/2020	P	Si	09/12/2020	P
Baeza	Baeza	Jaén	Ayuntamiento	15841	Con actividad	25/04/2019	P	30/05/2020	P	19/10/2020	P	Si	27/10/2020	P
Baeza	Centro Especial de Empleo Municipal Parques y Jardines	Jaén	Organismo autónomo		Con actividad							Si		
Baeza	Patronato Municipal de Juventud y Deporte	Jaén	Organismo autónomo		Con actividad							Si		
Bailén	Bailén	Jaén	Ayuntamiento	17667	Con actividad	21/05/2019	P	01/06/2020	P	26/11/2020	P	Si	18/01/2021	P
Bailén	Centro Especial de Empleo Integral	Jaén	Organismo autónomo		Con actividad							Si		
Bailén	Patronato Municipal de Fomento, Promoción y Desarrollo	Jaén	Organismo autónomo		Con actividad							Si		
Balanegra	Balanegra	Almería	Ayuntamiento	3009	Con actividad							No		
Baños de la Encina	Baños de la Encina	Jaén	Ayuntamiento	2582	Con actividad	19/12/2018	P	10/03/2020	P	24/09/2020	P	Si	10/12/2020	P
Barbate	Barbate	Cádiz	Ayuntamiento	22518	Con actividad							No		
Barbate	Empresa Municipal de Vivienda y Suelo de Barbate S.L. (EMUVISU)	Cádiz	Sociedad mercantil		Con actividad							No		
Barbate	Innovación y Desarrollo de Barbate, S.L. (INNOVAR)	Cádiz	Sociedad mercantil		Con actividad							No		
Bayárcal	Bayárcal	Almería	Ayuntamiento	317	Con actividad							No		
Bayarque	Bayarque	Almería	Ayuntamiento	215	Con actividad	14/02/2019	P	27/02/2020	P	15/07/2020	P	Si	16/10/2020	P
Baza	Baza	Granada	Ayuntamiento	20412	Con actividad	19/12/2018	P	11/02/2020	P	30/09/2020	P	Si	20/01/2021	P
Baza	Empresa Municipal de Obras y Servicios S.L.	Granada	Sociedad mercantil		En disolución							No		
Baza	Empresa Pública de Vivienda, Suelo y Equipamiento de Baza S.L.I.	Granada	Sociedad mercantil		Con actividad							Si		
Baza	Matadero Municipal de Baza S.A.	Granada	Sociedad mercantil		En disolución							No		
Beas	Beas	Huelva	Ayuntamiento	4257	Con actividad							No		
Beas de Granada	Beas de Granada	Granada	Ayuntamiento	977	Con actividad	29/01/2019	P	24/02/2020	P	28/09/2020	P	Si	29/10/2020	P



Entidad Principal	Denominación	Provincia	Tipo de Entidad	Población	Actividad	Aprobación ppto.	Estado	Aprobación liq. ppto.	Estado	Aprobación Cta. Gral.	Estado	Rendida CCA	Rendición Cta. Gral.	Estado
Beas de Guadix	Beas de Guadix	Granada	Ayuntamiento	329	Con actividad							No		
Beas de Segura	Beas de Segura	Jaén	Ayuntamiento	5130	Con actividad							No		
Beas de Segura	Patronato Municipal de Festejos San Marcos	Jaén	Organismo autónomo		Con actividad							Si		
Bédar	Bédar	Almería	Ayuntamiento	971	Con actividad							No		
Bedmar y Garciez	Bedmar y Garciez	Jaén	Ayuntamiento	2642	Con actividad							No		
Begijar	Begijar	Jaén	Ayuntamiento	3029	Con actividad	01/01/2019	P	30/03/2020	P	02/10/2020	P	Si	15/01/2021	P
Beires	Beires	Almería	Ayuntamiento	110	Con actividad							No		
Belalcázar	Belalcázar	Córdoba	Ayuntamiento	3255	Con actividad	07/03/2019	P	12/03/2020	P	06/11/2020	P	Si	12/11/2020	P
Bélmez	Bélmez	Córdoba	Ayuntamiento	2923	Con actividad	24/01/2019	P	22/02/2020	P	04/09/2020	P	Si	13/11/2020	P
Bélmez	Área de Desarrollo del Polígono Industrial San Antonio S.L.	Córdoba	Sociedad mercantil		Con actividad							Si		
Bélmez de la Moraleda	Bélmez de la Moraleda	Jaén	Ayuntamiento	1567	Con actividad	26/12/2018	P	20/04/2020	P	31/07/2020	P	Si	16/09/2020	P
Benacazón	Benacazón	Sevilla	Ayuntamiento	7241	Con actividad							No		
Benadalid	Benadalid	Málaga	Ayuntamiento	215	Con actividad							No		
Benahadux	Benahadux	Almería	Ayuntamiento	4382	Con actividad	07/02/2019	P	17/02/2020	P	30/07/2020	P	Si	09/12/2020	P
Benahavís	Benahavís	Málaga	Ayuntamiento	8085	Con actividad							No		
Benahavís	FUND.HISPANO ARABE DIETA MEDITERRANEA	Málaga	Fundación		Con actividad							No		
Benahavís	AGUAS DE BENAHAVIS S.A.	Málaga	Sociedad mercantil		Con actividad							No		
Benalauría	Benalauría	Málaga	Ayuntamiento	438	Con actividad							No		
Benalmádena	Benalmádena	Málaga	Ayuntamiento	68128	Con actividad							No		
Benalmádena	Patronato Deportivo Municipal	Málaga	Organismo autónomo		Con actividad							No		
Benalmádena	Innovación Probenalmádena, S.A.	Málaga	Sociedad mercantil		Con actividad							No		
Benalmádena	Provisé Benamiel, S.L.	Málaga	Sociedad mercantil		Con actividad							No		
Benalmádena	Puerto Deportivo	Málaga	Sociedad mercantil		Con actividad							No		
Benalúa	Benalúa	Granada	Ayuntamiento	3318	Con actividad							No		
Benalúa	Desarrollo Industrial de Benalua S.L.	Granada	Sociedad mercantil		Con actividad							No		



Entidad Principal	Denominación	Provincia	Tipo de Entidad	Población	Actividad	Aprobación ppto.	Estado	Aprobación liq. ppto.	Estado	Aprobación Cta. Gral.	Estado	Rendida CCA	Rendición Cta. Gral.	Estado
Benalúa de las Villas	Benalúa de las Villas	Granada	Ayuntamiento	1066	Con actividad	06/11/2019	P	18/03/2020	P	25/09/2020	P	Si	09/10/2020	P
Benalup-Casas Viejas	Benalup-Casas Viejas	Cádiz	Ayuntamiento	6929	Con actividad							No		
Benalup-Casas Viejas	Patronato Municipal de Deportes	Cádiz	Organismo autónomo		Con actividad							No		
Benamargosa	Benamargosa	Málaga	Ayuntamiento	1514	Con actividad							No		
Benamaurel	Benamaurel	Granada	Ayuntamiento	2293	Con actividad	31/12/2018	P	01/04/2020	P	12/11/2020	P	Si	30/12/2020	P
Benamejí	Benamejí	Córdoba	Ayuntamiento	4966	Con actividad							No		
Benamocarra	Benamocarra	Málaga	Ayuntamiento	3011	Con actividad							No		
Benaocaz	Benaocaz	Cádiz	Ayuntamiento	671	Con actividad							No		
Benaoján	Benaoján	Málaga	Ayuntamiento	1476	Con actividad							No		
Benarrabá	Benarrabá	Málaga	Ayuntamiento	455	Con actividad							No		
Benatae	Benatae	Jaén	Ayuntamiento	448	Con actividad	05/01/2020	FP	25/02/2020	P	03/09/2020	P	Si	20/11/2020	P
Benitagla	Benitagla	Almería	Ayuntamiento	58	Con actividad							No		
Benizalón	Benizalón	Almería	Ayuntamiento	254	Con actividad							No		
Bentarique	Bentarique	Almería	Ayuntamiento	238	Con actividad	28/01/2019	P	29/02/2020	P	17/09/2020	P	Si	06/10/2020	P
Bérchules	Bérchules	Granada	Ayuntamiento	716	Con actividad	26/03/2019	P	17/03/2020	P	28/09/2020	P	Si	05/11/2020	P
Berja	Berja	Almería	Ayuntamiento	12415	Con actividad							No		
Berrocal	Berrocal	Huelva	Ayuntamiento	312	Con actividad							No		
Bollulos de la Mitación	Bollulos de la Mitación	Sevilla	Ayuntamiento	10787	Con actividad							No		
Bollulos de la Mitación	Desarrollo Economico, S.L.	Sevilla	Sociedad mercantil		Con actividad							No		
Bollulos Par del Condado	Bollulos Par del Condado	Huelva	Ayuntamiento	14272	Con actividad	22/11/2019	P	26/02/2020	P	08/09/2020	P	Si	21/01/2021	P
Bollulos Par del Condado	Bubulca, S.A.	Huelva	Sociedad mercantil		Con actividad							Si		
Bonares	Bonares	Huelva	Ayuntamiento	6058	Con actividad	05/03/2019	P	19/03/2020	P	30/09/2020	P	Si	17/12/2020	P
Bormujos	Bormujos	Sevilla	Ayuntamiento	21972	Con actividad							No		
Bornos	Bornos	Cádiz	Ayuntamiento	7670	Con actividad							No		
Brenes	Brenes	Sevilla	Ayuntamiento	12471	Con actividad							No		
Brenes	F. Trab., Asis. y Superación Barreras para Personas con Discapacidad	Sevilla	Fundación		Con actividad							No		



Entidad Principal	Denominación	Provincia	Tipo de Entidad	Población	Actividad	Aprobación ppto.	Estado	Aprobación liq. ppto.	Estado	Aprobación Cta. Gral.	Estado	Rendida CCA	Rendición Cta. Gral.	Estado
Brenes	Eurobrenes Desar., S.L.	Sevilla	Sociedad mercantil		Con actividad							No		
Bubión	Bubión	Granada	Ayuntamiento	296	Con actividad	05/12/2019	P	30/04/2020	P	14/10/2020	P	Si	13/11/2020	P
Bujalance	Bujalance	Córdoba	Ayuntamiento	7417	Con actividad							No		
Burguillos	Burguillos	Sevilla	Ayuntamiento	6716	Con actividad							No		
Burguillos	Burguillos Natural S.L., en liquidación	Sevilla	Sociedad mercantil		En disolución							No		
Busquístar	Busquístar	Granada	Ayuntamiento	289	Con actividad							No		
Cabezas Rubias	Cabezas Rubias	Huelva	Ayuntamiento	730	Con actividad	28/12/2018	P	30/03/2020	P	13/08/2020	P	Si	04/11/2020	P
Cabra	Cabra	Córdoba	Ayuntamiento	20341	Con actividad							No		
Cabra	F. Cultural Valera	Córdoba	Fundación		Con actividad							No		
Cabra	Patronato de Bienestar Social	Córdoba	Organismo autónomo		Con actividad							No		
Cabra	Patronato Municipal de Deportes	Córdoba	Organismo autónomo		Con actividad							No		
Cabra del Santo Cristo	Cabra del Santo Cristo	Jaén	Ayuntamiento	1779	Con actividad	11/04/2019	P	27/04/2020	P	29/10/2020	P	Si	01/12/2020	P
Cacín	Cacín	Granada	Ayuntamiento	569	Con actividad							No		
Cádiar	Cádiar	Granada	Ayuntamiento	1453	Con actividad	27/08/2018	P	27/05/2020	P	29/09/2020	P	Si	20/11/2020	P
Cádiz	Cádiz	Cádiz	Ayuntamiento	116027	Con actividad							No		
Cádiz	Fundación Municipal Cultura	Cádiz	Organismo autónomo		Con actividad							No		
Cádiz	Fundación Municipal Mujer	Cádiz	Organismo autónomo		Con actividad							No		
Cádiz	Instituto Fomento, Empleo y Formación	Cádiz	Organismo autónomo		Con actividad							No		
Cádiz	Instituto Municipal del Deporte	Cádiz	Organismo autónomo		Con actividad							No		
Cádiz	Patronato Concurso Oficial de Agrupaciones Carnavalescas y Fiestas del Carnaval	Cádiz	Organismo autónomo		Con actividad							No		
Cádiz	Aguas de Cadiz, S.A.	Cádiz	Sociedad mercantil		Con actividad							No		
Cádiz	Cadiz 2000, S.A.	Cádiz	Sociedad mercantil		Con actividad							No		
Cádiz	Cadiz 2012, S.A.	Cádiz	Sociedad mercantil		Con actividad							No		



Entidad Principal	Denominación	Provincia	Tipo de Entidad	Población	Actividad	Aprobación ppto.	Estado	Aprobación liq. ppto.	Estado	Aprobación Cta. Gral.	Estado	Rendida CCA	Rendición Cta. Gral.	Estado
Cádiz	COMERCIALIZADORA ELECTRICA DE CÁDIZ, S.A.U.	Cádiz	Sociedad mercantil		Con actividad							No		
Cádiz	Empresa Municipal Aparcamientos S.A.	Cádiz	Sociedad mercantil		Con actividad							No		
Cádiz	Empresa Pública Estación Depuradora de Aguas Residuales S.A.	Cádiz	Sociedad mercantil		Sin actividad							No		
Cádiz	Informacion y Comunicacion Municipal Cadiz, S.A.	Cádiz	Sociedad mercantil		Con actividad							No		
Cádiz	Promoción y Gestión Viviendas, S.A.	Cádiz	Sociedad mercantil		Con actividad							No		
Cádiz	Suministradora Electrica de Cadiz, S.A.	Cádiz	Sociedad mercantil		Con actividad							No		
Cájar	Cájar	Granada	Ayuntamiento	5129	Con actividad							No		
Cala	Cala	Huelva	Ayuntamiento	1167	Con actividad							No		
Calañas	Calañas	Huelva	Ayuntamiento	2791	Con actividad							No		
Calicasas	Calicasas	Granada	Ayuntamiento	617	Con actividad							No		
Camas	Camas	Sevilla	Ayuntamiento	27509	Con actividad							No		
Camas	Desarrollo Camas S.A., en liquidación	Sevilla	Sociedad mercantil		En disolución							No		
Cambil	Cambil	Jaén	Ayuntamiento	2703	Con actividad	28/12/2018	P	27/02/2020	P	23/10/2020	P	Si	13/01/2021	P
Campillo de Arenas	Campillo de Arenas	Jaén	Ayuntamiento	1760	Con actividad							No		
Campillos	Campillos	Málaga	Ayuntamiento	8444	Con actividad							No		
Campofrío	Campofrío	Huelva	Ayuntamiento	675	Con actividad							No		
Campotéjar	Campotéjar	Granada	Ayuntamiento	1237	Con actividad							No		
Canena	Canena	Jaén	Ayuntamiento	1831	Con actividad	01/01/2019	P	09/03/2020	P	13/08/2020	P	Si	23/10/2020	P
Caniles	Caniles	Granada	Ayuntamiento	4047	Con actividad							No		
Canillas de Aceituno	Canillas de Aceituno	Málaga	Ayuntamiento	1677	Con actividad							No		
Canillas de Albaida	Canillas de Albaida	Málaga	Ayuntamiento	716	Con actividad							No		
Canjáyar	Canjáyar	Almería	Ayuntamiento	1214	Con actividad	27/02/2019	P	25/03/2020	P	17/09/2020	P	Si	12/01/2021	P
Cantillana	Cantillana	Sevilla	Ayuntamiento	10684	Con actividad							No		
Cantillana	Naeva Global Sociedad de Desarrollo de	Sevilla	Sociedad mercantil		Con actividad							No		



Entidad Principal	Denominación	Provincia	Tipo de Entidad	Población	Actividad	Aprobación ppto.	Estado	Aprobación liq. ppto.	Estado	Aprobación Cta. Gral.	Estado	Rendida CCA	Rendición Cta. Gral.	Estado
	Cantillana, S.A, en liquidación.													
Cantoria	Cantoria	Almería	Ayuntamiento	3204	Con actividad	03/04/2019	P	18/05/2020	P	17/09/2020	P	Si	23/12/2020	P
Cañada Rosal	Cañada Rosal	Sevilla	Ayuntamiento	3320	Con actividad							No		
Cañada Rosal	Cañada Integra, S.L.U.	Sevilla	Sociedad mercantil		Con actividad							No		
Cañada Rosal	Desarrollo Cañada del Rosal, S.L.	Sevilla	Sociedad mercantil		Con actividad							No		
Cáñar	Cáñar	Granada	Ayuntamiento	350	Con actividad							No		
Cañaveral de León	Cañaveral de León	Huelva	Ayuntamiento	403	Con actividad							No		
Cañete de las Torres	Cañete de las Torres	Córdoba	Ayuntamiento	2933	Con actividad							No		
Cañete la Real	Cañete la Real	Málaga	Ayuntamiento	1665	Con actividad							No		
Cañete la Real	Patronato Municipal de Cultura, Deportes y Juventud	Málaga	Organismo autónomo		Con actividad							No		
Capileira	Capileira	Granada	Ayuntamiento	554	Con actividad	27/12/2019	P	14/05/2020	P	26/11/2020	P	Si	10/12/2020	P
Carataunas	Carataunas	Granada	Ayuntamiento	194	Con actividad							No		
Carboneras	Carboneras	Almería	Ayuntamiento	8004	Con actividad	01/01/2019	P	28/04/2020	P	26/11/2020	P	Si	21/01/2021	P
Carboneros	Carboneros	Jaén	Ayuntamiento	615	Con actividad	25/03/2019	P	13/04/2020	P	11/11/2020	P	Si	11/01/2021	P
Carcabuey	Carcabuey	Córdoba	Ayuntamiento	2412	Con actividad							No		
Cárcheles	Cárcheles	Jaén	Ayuntamiento	1363	Con actividad	14/02/2019	P	14/04/2020	P	31/07/2020	P	Si	29/12/2020	P
Cardeña	Cardeña	Córdoba	Ayuntamiento	1490	Con actividad	23/01/2019	P	05/02/2020	P	30/07/2020	P	Si	21/01/2021	P
Carmona	Carmona	Sevilla	Ayuntamiento	28531	Con actividad							No		
Carmona	Centro Municipal Formación Integral	Sevilla	Organismo autónomo		Con actividad							No		
Carmona	Fundación Carmonense del Carnaval	Sevilla	Organismo autónomo		Con actividad							No		
Carmona	Medios de Comunicación Municipal	Sevilla	Organismo autónomo		Con actividad							No		
Carmona	Desarrollo Carmona, S.A.	Sevilla	Sociedad mercantil		Con actividad							No		
Carmona	Limancar, S.L.	Sevilla	Sociedad mercantil		Con actividad							No		
Carratraca	Carratraca	Málaga	Ayuntamiento	731	Con actividad	08/11/2019	P	24/04/2020	P	30/10/2020	P	Si	24/11/2020	P



Entidad Principal	Denominación	Provincia	Tipo de Entidad	Población	Actividad	Aprobación ppto.	Estado	Aprobación liq. ppto.	Estado	Aprobación Cta. Gral.	Estado	Rendida CCA	Rendición Cta. Gral.	Estado
Carrión de los Céspedes	Carrión de los Céspedes	Sevilla	Ayuntamiento	2544	Con actividad							No		
Cartajima	Cartajima	Málaga	Ayuntamiento	253	Con actividad							No		
Cártama	Cártama	Málaga	Ayuntamiento	26259	Con actividad	25/02/2019	P	11/03/2020	P	31/07/2020	P	Si	01/09/2020	P
Cartaya	Cartaya	Huelva	Ayuntamiento	19974	Con actividad							No		
Cartaya	Empresa Municipal Suelo y Vivienda de Cartaya, S.A.	Huelva	Sociedad mercantil		Con actividad							No		
Casabermeja	Casabermeja	Málaga	Ayuntamiento	3522	Con actividad	18/01/2019	P	12/03/2020	P	26/11/2020	P	Si	19/01/2021	P
Casarabonela	Casarabonela	Málaga	Ayuntamiento	2502	Con actividad	01/10/2019	P	29/04/2020	P	26/11/2020	P	Si	03/12/2020	P
Casares	Casares	Málaga	Ayuntamiento	6515	Con actividad							No		
Casares	Gestión, Obras y Servicios Municipales Casares S.L.	Málaga	Sociedad mercantil		Con actividad							No		
Casariche	Casariche	Sevilla	Ayuntamiento	5456	Con actividad							No		
Casariche	Mosaicos Casariche, S.L.U.	Sevilla	Sociedad mercantil		Con actividad							No		
Casariche	Procasariche, S.L.U.	Sevilla	Sociedad mercantil		Con actividad							No		
Castaño del Robledo	Castaño del Robledo	Huelva	Ayuntamiento	223	Con actividad							No		
Cástaras	Cástaras	Granada	Ayuntamiento	249	Con actividad							No		
Castellar	Castellar	Jaén	Ayuntamiento	3314	Con actividad							No		
Castellar de la Frontera	Castellar de la Frontera	Cádiz	Ayuntamiento	3049	Con actividad							No		
Castilblanco de los Arroyos	Castilblanco de los Arroyos	Sevilla	Ayuntamiento	4864	Con actividad							No		
Castilblanco de los Arroyos	Desarrollo Sierras de Castilblanco, S.L., en liquidación	Sevilla	Sociedad mercantil		En disolución							No		
Castilleja de Guzmán	Castilleja de Guzmán	Sevilla	Ayuntamiento	2821	Con actividad							No		
Castilleja de la Cuesta	Castilleja de la Cuesta	Sevilla	Ayuntamiento	17418	Con actividad	05/10/2018	P	30/01/2020	P	25/09/2020	P	Si	20/01/2021	P
Castilleja del Campo	Castilleja del Campo	Sevilla	Ayuntamiento	629	Con actividad	27/08/2019	P	15/04/2020	P	21/12/2020	P	Si	15/01/2021	P
Castilléjar	Castilléjar	Granada	Ayuntamiento	1318	Con actividad							No		
Castillo de Locubín	Castillo de Locubín	Jaén	Ayuntamiento	4058	Con actividad	08/02/2019	P	14/04/2020	P	30/09/2020	P	Si	19/01/2021	P



Entidad Principal	Denominación	Provincia	Tipo de Entidad	Población	Actividad	Aprobación ppto.	Estado	Aprobación liq. ppto.	Estado	Aprobación Cta. Gral.	Estado	Rendida CCA	Rendición Cta. Gral.	Estado
Castril	Castril	Granada	Ayuntamiento	2070	Con actividad							No		
Castro de Filabres	Castro de Filabres	Almería	Ayuntamiento	123	Con actividad	14/02/2019	P	27/02/2020	P	26/09/2020	P	Si	20/12/2020	P
Castro del Río	Castro del Río	Córdoba	Ayuntamiento	7809	Con actividad	26/09/2019	P	23/01/2020	P	29/10/2020	P	Si	18/12/2020	P
Castro del Río	Patronato Municipal de Deportes	Córdoba	Organismo autónomo		Con actividad							Si		
Cazalilla	Cazalilla	Jaén	Ayuntamiento	824	Con actividad	16/05/2019	P	31/03/2020	P	26/09/2020	P	Si	03/11/2020	P
Cazalla de la Sierra	Cazalla de la Sierra	Sevilla	Ayuntamiento	4718	Con actividad							No		
Cazalla de la Sierra	Explotaciones Agrícolas, S.A.	Sevilla	Sociedad mercantil		Con actividad							No		
Cazalla de la Sierra	Tragarrales, S.L. en liquidación	Sevilla	Sociedad mercantil		En disolución							No		
Cazorla	Cazorla	Jaén	Ayuntamiento	7441	Con actividad							No		
Cazorla	Patronato Municipal de Bienestar Social	Jaén	Organismo autónomo		Sin actividad							No		
Cenes de la Vega	Cenes de la Vega	Granada	Ayuntamiento	8002	Con actividad							No		
Chauchina	Chauchina	Granada	Ayuntamiento	5565	Con actividad							No		
Chercos	Chercos	Almería	Ayuntamiento	278	Con actividad	24/04/2019	P	19/05/2020	P	29/09/2020	P	Si	08/10/2020	P
Chiclana de la Frontera	Chiclana de la Frontera	Cádiz	Ayuntamiento	84489	Con actividad							No		
Chiclana de la Frontera	Chiclana Natural S.A.	Cádiz	Sociedad mercantil		Con actividad							No		
Chiclana de la Frontera	Emsisa, Empresa Municipal, S.A.	Cádiz	Sociedad mercantil		Con actividad							No		
Chiclana de Segura	Chiclana de Segura	Jaén	Ayuntamiento	965	Con actividad							No		
Chilluévar	Chilluévar	Jaén	Ayuntamiento	1434	Con actividad	14/05/2019	P	23/04/2020	P	24/09/2020	P	Si	15/12/2020	P
Chimeneas	Chimeneas	Granada	Ayuntamiento	1257	Con actividad	11/03/2019	P	05/03/2020	P	30/07/2020	P	Si	17/12/2020	P
Chipiona	Chipiona	Cádiz	Ayuntamiento	19123	Con actividad							No		
Chipiona	Empresa Municipal Caepionis, S.L.	Cádiz	Sociedad mercantil		Con actividad							No		
Chirivel	Chirivel	Almería	Ayuntamiento	1472	Con actividad							No		
Chucena	Chucena	Huelva	Ayuntamiento	2222	Con actividad	27/12/2018	P	13/02/2020	P	14/01/2021	FP	Si	19/01/2021	P
Churriana de la Vega	Churriana de la Vega	Granada	Ayuntamiento	15200	Con actividad	29/01/2019	P	06/04/2020	P	16/10/2020	P	Si	21/10/2020	P



Entidad Principal	Denominación	Provincia	Tipo de Entidad	Población	Actividad	Aprobación ppto.	Estado	Aprobación liq. ppto.	Estado	Aprobación Cta. Gral.	Estado	Rendida CCA	Rendición Cta. Gral.	Estado
Churrriana de la Vega	Gesmuviانا Empresa Municipal de Churrriana de la Vega S.A.	Granada	Sociedad mercantil		Con actividad							Si		
Cijuela	Cijuela	Granada	Ayuntamiento	3322	Con actividad	01/03/2019	P	27/02/2020	P	30/09/2020	P	Si	03/12/2020	P
Cóbdar	Cóbdar	Almería	Ayuntamiento	171	Con actividad							No		
Cogollos de Guadix	Cogollos de Guadix	Granada	Ayuntamiento	673	Con actividad							No		
Cogollos de la Vega	Cogollos de la Vega	Granada	Ayuntamiento	2031	Con actividad							No		
Coín	Coín	Málaga	Ayuntamiento	22147	Con actividad							No		
Coín	Patronato Canal Rtve Local	Málaga	Organismo autónomo		Con actividad							No		
Colmenar	Colmenar	Málaga	Ayuntamiento	3376	Con actividad							No		
Colomera	Colomera	Granada	Ayuntamiento	1309	Con actividad	24/09/2019	P	29/04/2020	P	15/12/2020	P	Si	20/01/2021	P
Comares	Comares	Málaga	Ayuntamiento	1315	Con actividad							No		
Cómpeta	Cómpeta	Málaga	Ayuntamiento	3922	Con actividad							No		
Conil de la Frontera	Conil de la Frontera	Cádiz	Ayuntamiento	22529	Con actividad							No		
Conil de la Frontera	Patronato Municipal de Radio Juventud Emisora Municipal	Cádiz	Organismo autónomo		Con actividad							No		
Conil de la Frontera	Patronato Municipal de Turismo	Cádiz	Organismo autónomo		Con actividad							No		
Conil de la Frontera	Roche, S.A.M.	Cádiz	Sociedad mercantil		Con actividad							No		
Conquista	Conquista	Córdoba	Ayuntamiento	379	Con actividad							No		
Conquista	Residencia Municipal Mayores Santa Ana	Córdoba	Organismo autónomo		Con actividad							No		
Constantina	Constantina	Sevilla	Ayuntamiento	5896	Con actividad							No		
Córdoba	Córdoba	Córdoba	Ayuntamiento	325701	Con actividad							No		
Córdoba	Orquesta de Córdoba	Córdoba	Consortio		Con actividad							No		
Córdoba	FUNDACION AGROPOLIS DE CORDOBA	Córdoba	Fundación		Con actividad							No		
Córdoba	Gerencia Municipal Urbanismo	Córdoba	Organismo autónomo		Con actividad							No		
Córdoba	Instituto Municipal de Artes Escénicas	Córdoba	Organismo autónomo		Con actividad							No		



Entidad Principal	Denominación	Provincia	Tipo de Entidad	Población	Actividad	Aprobación ppto.	Estado	Aprobación liq. ppto.	Estado	Aprobación Cta. Gral.	Estado	Rendida CCA	Rendición Cta. Gral.	Estado
Córdoba	Instituto Municipal de Deportes de Córdoba	Córdoba	Organismo autónomo		Con actividad							No		
Córdoba	INSTITUTO MUNICIPAL DE TURISMO	Córdoba	Organismo autónomo		Con actividad							No		
Córdoba	Instituto Municipal Desarrollo Económico y Empleo de Córdoba	Córdoba	Organismo autónomo		Con actividad							No		
Córdoba	Instituto Municipal Gestión Mediambiental (Jardín Botánico)	Córdoba	Organismo autónomo		Con actividad							No		
Córdoba	Autobuses de Córdoba S.A.	Córdoba	Sociedad mercantil		Con actividad							No		
Córdoba	Cementerios de Córdoba, S.A.M.	Córdoba	Sociedad mercantil		Con actividad							No		
Córdoba	Empresa Municipal de Aguas de Córdoba S.A.	Córdoba	Sociedad mercantil		Con actividad							No		
Córdoba	Mercados Centrales de Abastecimientos de Córdoba Mercacordoba, S.A.	Córdoba	Sociedad mercantil		Con actividad							No		
Córdoba	Saneamientos de Córdoba S.A.	Córdoba	Sociedad mercantil		Con actividad							No		
Córdoba	Viviendas Municipales de Córdoba S.A.	Córdoba	Sociedad mercantil		Con actividad							No		
del Río	Coria del Río	Sevilla	Ayuntamiento	30777	Con actividad	01/01/2019	P	07/09/2020	FP	30/12/2020	P	Si	21/01/2021	P
Coria del Río	Desarrollo Coria del Río, S.A.	Sevilla	Sociedad mercantil		Con actividad							No		
Coria del Río	Empresa Municipal Agrícola Coriana, S.A.	Sevilla	Sociedad mercantil		Con actividad							Si		
Coria del Río	Empresa Municipal Coria Futura, S.A.	Sevilla	Sociedad mercantil		Con actividad							No		
Coripe	Coripe	Sevilla	Ayuntamiento	1251	Con actividad							No		
Corteconcepción	Corteconcepción	Huelva	Ayuntamiento	548	Con actividad							No		
Corteconcepción	Línea Verde Empresa Municipal de Recursos de Corteconcepción, S.L.	Huelva	Sociedad mercantil		Con actividad							No		
Cortegana	Cortegana	Huelva	Ayuntamiento	4666	Con actividad	09/01/2020	FP	13/04/2020	P	30/07/2020	P	Si	05/01/2021	P
Cortegana	Cortegana XXI S.L.U.	Huelva	Sociedad mercantil		Con actividad							Si		



Entidad Principal	Denominación	Provincia	Tipo de Entidad	Población	Actividad	Aprobación ppto.	Estado	Aprobación liq. ppto.	Estado	Aprobación Cta. Gral.	Estado	Rendida CCA	Rendición Cta. Gral.	Estado
Cortelazor	Cortelazor	Huelva	Ayuntamiento	299	Con actividad							No		
Cortes de Baza	Cortes de Baza	Granada	Ayuntamiento	1869	Con actividad							No		
Cortes de la Frontera	Cortes de la Frontera	Málaga	Ayuntamiento	3101	Con actividad	27/11/2019	P	21/05/2020	P	06/10/2020	P	Si	11/11/2020	P
Cortes y Graena	Cortes y Graena	Granada	Ayuntamiento	996	Con actividad							No		
Cortes y Graena	Aguas Termales de Graena, S.A.	Granada	Sociedad mercantil		Con actividad							No		
Cuevas Bajas	Cuevas Bajas	Málaga	Ayuntamiento	1395	Con actividad							No		
Cuevas de San Marcos	Cuevas de San Marcos	Málaga	Ayuntamiento	3648	Con actividad							No		
Cuevas del Almanzora	Cuevas del Almanzora	Almería	Ayuntamiento	14081	Con actividad	19/03/2019	P	24/02/2020	P	25/09/2020	P	Si	19/10/2020	P
Cuevas del Almanzora	FUNDACION ORGANISMO AUTONOMO LOCAL ANTONIO MANUEL CAMPOY	Almería	Organismo autónomo		Con actividad							Si		
Cuevas del Becerro	Cuevas del Becerro	Málaga	Ayuntamiento	1589	Con actividad							No		
Cuevas del Campo	Cuevas del Campo	Granada	Ayuntamiento	1735	Con actividad							No		
Cúllar	Cúllar	Granada	Ayuntamiento	4129	Con actividad							No		
Cúllar Vega	Cúllar Vega	Granada	Ayuntamiento	7429	Con actividad							No		
Cumbres de Enmedio	Cumbres de Enmedio	Huelva	Ayuntamiento	56	Con actividad							No		
Cumbres de San Bartolomé	Cumbres de San Bartolomé	Huelva	Ayuntamiento	381	Con actividad							No		
Cumbres Mayores	Cumbres Mayores	Huelva	Ayuntamiento	1755	Con actividad							No		
Cútar	Cútar	Málaga	Ayuntamiento	607	Con actividad	22/01/2019	P	13/03/2020	P	23/09/2020	P	Si	03/11/2020	P
Dalías	Dalías	Almería	Ayuntamiento	4006	Con actividad	11/02/2019	P	26/02/2020	P	10/12/2020	P	Si	12/01/2021	P
Dalías	Fundación Pública Municipal Profesor Gabriel Callejón Maldonado	Almería	Organismo autónomo		Con actividad							Si		
Darro	Darro	Granada	Ayuntamiento	1599	Con actividad							No		
Dehesas de Guadix	Dehesas de Guadix	Granada	Ayuntamiento	419	Con actividad							No		



Entidad Principal	Denominación	Provincia	Tipo de Entidad	Población	Actividad	Aprobación ppto.	Estado	Aprobación liq. ppto.	Estado	Aprobación Cta. Gral.	Estado	Rendida CCA	Rendición Cta. Gral.	Estado
Dehesas Viejas	Dehesas Viejas	Granada	Ayuntamiento	705	Con actividad							No		
Deifontes	Deifontes	Granada	Ayuntamiento	2627	Con actividad	05/12/2019	P	27/04/2020	P	01/10/2020	P	Si	21/01/2021	P
Diezma	Diezma	Granada	Ayuntamiento	764	Con actividad	14/12/2018	P	05/03/2020	P	11/12/2020	P	Si	21/01/2021	P
Dílar	Dílar	Granada	Ayuntamiento	2054	Con actividad							No		
Dólar	Dólar	Granada	Ayuntamiento	622	Con actividad							No		
Domingo Perez	Domingo Perez	Granada	Ayuntamiento	890	Con actividad							No		
Doña Mencía	Doña Mencía	Córdoba	Ayuntamiento	4638	Con actividad							No		
Dos Hermanas	Dos Hermanas	Sevilla	Ayuntamiento	133968	Con actividad	31/01/2019	P	16/04/2020	P	27/11/2020	P	Si	16/12/2020	P
Dos Hermanas	Apuesta Mutua Andaluza, S.A.	Sevilla	Sociedad mercantil		Con actividad							Si		
Dos Hermanas	Parque de Investigación y Desarrollo Dehesa de Valme, S.A.	Sevilla	Sociedad mercantil		Con actividad							Si		
Dos Torres	Dos Torres	Córdoba	Ayuntamiento	2411	Con actividad	06/05/2019	P	02/06/2020	P	22/09/2020	P	Si	22/10/2020	P
Dúdar	Dúdar	Granada	Ayuntamiento	330	Con actividad							No		
Dúrcal	Dúrcal	Granada	Ayuntamiento	7015	Con actividad							No		
Écija	Écija	Sevilla	Ayuntamiento	39873	Con actividad							No		
Écija	Abastecimiento y saneamiento de aguas Plan Écija	Sevilla	Consortio		Con actividad							No		
Écija	F. M. de las Artes Escénicas	Sevilla	Fundación		Con actividad							No		
Écija	F. Museo Histórico Municipal	Sevilla	Fundación		Con actividad							No		
Écija	Local de Juventud y Deportes	Sevilla	Organismo autónomo		Con actividad							No		
Écija	Patronato Municipal Disminuidos Psíquicos de Ecija y Comarca	Sevilla	Organismo autónomo		Con actividad							No		
Écija	Aguas de Écija Empresa Municipal, S.A.	Sevilla	Sociedad mercantil		Con actividad							No		
Écija	Ecija Comarca Televisión S L	Sevilla	Sociedad mercantil		Con actividad							No		
Écija	Empresa Municipal de Urbanismo, S.A.	Sevilla	Sociedad mercantil		Con actividad							No		
Écija	Sociedad Ecijana para el Desarrollo Económico, S.A. (SEDESA)	Sevilla	Sociedad mercantil		Con actividad							No		



Entidad Principal	Denominación	Provincia	Tipo de Entidad	Población	Actividad	Aprobación ppto.	Estado	Aprobación liq. ppto.	Estado	Aprobación Cta. Gral.	Estado	Rendida CCA	Rendición Cta. Gral.	Estado
El Almendro	El Almendro	Huelva	Ayuntamiento	826	Con actividad	07/02/2019	P	30/04/2020	P	18/12/2020	P	Si	21/01/2021	P
El Borge	El Borge	Málaga	Ayuntamiento	930	Con actividad	13/12/2018	P	26/02/2020	P	07/10/2020	P	Si	18/01/2021	P
El Bosque	El Bosque	Cádiz	Ayuntamiento	2145	Con actividad	18/10/2019	P	15/05/2020	P	03/09/2020	P	Si	13/10/2020	P
El Burgo	El Burgo	Málaga	Ayuntamiento	1800	Con actividad							No		
El Burgo	Patronato Municipal de Vivienda	Málaga	Organismo autónomo		Con actividad							No		
El Campillo	El Campillo	Huelva	Ayuntamiento	2023	Con actividad							No		
El Carpio	El Carpio	Córdoba	Ayuntamiento	4383	Con actividad	01/01/2019	P	05/03/2020	P	30/11/2020	P	Si	21/01/2021	P
El Castillo de las Guardas	El Castillo de las Guardas	Sevilla	Ayuntamiento	1443	Con actividad							No		
El Cerro de Andévalo	El Cerro de Andévalo	Huelva	Ayuntamiento	2364	Con actividad							No		
El Coronil	El Coronil	Sevilla	Ayuntamiento	4746	Con actividad							No		
El Coronil	Desar. Coronileño, S.L.	Sevilla	Sociedad mercantil		Con actividad							No		
El Cuervo de Sevilla	El Cuervo de Sevilla	Sevilla	Ayuntamiento	8610	Con actividad							No		
El Cuervo de Sevilla	El Cuervo de Sevilla Comunicación	Sevilla	Entidad Pública Empresarial		Con actividad							No		
El Cuervo de Sevilla	Sodivecu, S.L. en Liquidación	Sevilla	Sociedad mercantil		Con actividad							No		
El Ejido	El Ejido	Almería	Ayuntamiento	83594	Con actividad	02/07/2019	P	27/02/2020	P	30/09/2020	P	Si	21/01/2021	P
El Ejido	Instituto Municipal de Deportes de El Ejido	Almería	Organismo autónomo		Con actividad							Si		
El Ejido	Radio Ejido	Almería	Organismo autónomo		Con actividad							Si		
El Ejido	Centro Integral de Mercancías, S.A.	Almería	Sociedad mercantil		Con actividad							Si		
El Ejido	Desarrollo Urbanístico de el Ejido S.L.	Almería	Sociedad mercantil		Con actividad							Si		
El Ejido	Residencia Geriátrica Ciudad de el Ejido S.L.	Almería	Sociedad mercantil		Con actividad							Si		
El Garrobo	El Garrobo	Sevilla	Ayuntamiento	790	Con actividad							No		
El Gastor	El Gastor	Cádiz	Ayuntamiento	1752	Con actividad	20/12/2018	P	03/03/2020	P	28/09/2020	P	Si	15/01/2021	P
El Granada	El Granada	Huelva	Ayuntamiento	516	Con actividad							No		
El Guijo	El Guijo	Córdoba	Ayuntamiento	355	Con actividad							No		



Entidad Principal	Denominación	Provincia	Tipo de Entidad	Población	Actividad	Aprobación ppto.	Estado	Aprobación liq. ppto.	Estado	Aprobación Cta. Gral.	Estado	Rendida CCA	Rendición Cta. Gral.	Estado
El Guijo	Residencia Municipal Mayores Santa Ana de El Guijo	Córdoba	Organismo autónomo		Con actividad							No		
El Madroño	El Madroño	Sevilla	Ayuntamiento	278	Con actividad							No		
El Palmar de Troya	El Palmar de Troya	Sevilla	Ayuntamiento	2340	Con actividad	30/01/2020	FP	19/02/2020	P	28/12/2020	P	Si	20/01/2021	P
El Pedroso	El Pedroso	Sevilla	Ayuntamiento	2018	Con actividad	14/01/2019	P	10/03/2020	P	14/07/2020	P	Si	11/12/2020	P
El Pinar	El Pinar	Granada	Ayuntamiento	877	Con actividad							No		
El Puerto de Santa María	El Puerto de Santa María	Cádiz	Ayuntamiento	88405	Con actividad							No		
El Puerto de Santa María	Aguas del Puerto Empresa Municipal S.A.	Cádiz	Sociedad mercantil		Con actividad							No		
El Puerto de Santa María	El Puerto de Santa María Global S.L.U.	Cádiz	Sociedad mercantil		Con actividad							No		
El Puerto de Santa María	Empresa Municipal Suelo y Vivienda, S.A.	Cádiz	Sociedad mercantil		Con actividad							No		
El Puerto de Santa María	Impulsa el Puerto, S.L.	Cádiz	Sociedad mercantil		Con actividad							No		
El Real de la Jara	El Real de la Jara	Sevilla	Ayuntamiento	1503	Con actividad	01/01/2019	P	28/04/2020	P	30/07/2020	P	Si	01/09/2020	P
El Real de la Jara	Fomento y Desar., S.L.	Sevilla	Sociedad mercantil		Con actividad							No		
El Ronquillo	El Ronquillo	Sevilla	Ayuntamiento	1364	Con actividad							No		
El Ronquillo	El Ronco S. M. El Ronquillo, S.L.	Sevilla	Sociedad mercantil		Con actividad							No		
El Rubio	El Rubio	Sevilla	Ayuntamiento	3408	Con actividad							No		
El Saucejo	El Saucejo	Sevilla	Ayuntamiento	4284	Con actividad							No		
El Valle	El Valle	Granada	Ayuntamiento	914	Con actividad							No		
El Viso	El Viso	Córdoba	Ayuntamiento	2536	Con actividad							No		
El Viso del Alcor	El Viso del Alcor	Sevilla	Ayuntamiento	19266	Con actividad							No		
El Viso del Alcor	Patronato Municipal de Radio	Sevilla	Organismo autónomo		Con actividad							No		
Encinas Reales	Encinas Reales	Córdoba	Ayuntamiento	2254	Con actividad	01/01/2019	P	19/06/2020	P	29/10/2020	P	Si	04/11/2020	P
Encinasola	Encinasola	Huelva	Ayuntamiento	1305	Con actividad							No		
Enix	Enix	Almería	Ayuntamiento	466	Con actividad							No		
Escacena del Campo	Escacena del Campo	Huelva	Ayuntamiento	2284	Con actividad	30/01/2019	P	14/04/2020	P	24/09/2020	P	Si	21/10/2020	P
Escañuela	Escañuela	Jaén	Ayuntamiento	950	Con actividad	28/12/2018	P	25/03/2020	P	30/07/2020	P	Si	18/09/2020	P



Entidad Principal	Denominación	Provincia	Tipo de Entidad	Población	Actividad	Aprobación ppto.	Estado	Aprobación liq. ppto.	Estado	Aprobación Cta. Gral.	Estado	Rendida CCA	Rendición Cta. Gral.	Estado
Escúzar	Escúzar	Granada	Ayuntamiento	791	Con actividad	28/03/2019	P	27/02/2020	P	09/12/2020	P	Si	19/01/2021	P
Espartinas	Espartinas	Sevilla	Ayuntamiento	15791	Con actividad	04/12/2018	P	23/03/2020	P	18/01/2021	FP	Si	21/01/2021	P
Espartinas	Espartinas	Sevilla	Organismo autónomo		Con actividad							Si		
Espartinas	Espartinas Desar. Local, S.A.	Sevilla	Sociedad mercantil		Con actividad							Si		
Espartinas	Espartinas Global, S.A.	Sevilla	Sociedad mercantil		Con actividad							Si		
Espejo	Espejo	Córdoba	Ayuntamiento	3329	Con actividad							No		
Espelúy	Espelúy	Jaén	Ayuntamiento	619	Con actividad							No		
Espera	Espera	Cádiz	Ayuntamiento	3860	Con actividad							No		
Espiel	Espiel	Córdoba	Ayuntamiento	2397	Con actividad							No		
Espiel	Desarrollo Económico el Caño, S.L.	Córdoba	Sociedad mercantil		Con actividad							No		
Estepa	Estepa	Sevilla	Ayuntamiento	12505	Con actividad							No		
Estepa	Desarrollo Estepa S.L.	Sevilla	Sociedad mercantil		Con actividad							No		
Estepona	Estepona	Málaga	Ayuntamiento	68286	Con actividad							No		
Estepona	Campus, S.L. en liquidación	Málaga	Sociedad mercantil		En disolución							No		
Estepona	Revisiones Urbanísticas, S.L. en liquidación	Málaga	Sociedad mercantil		En disolución							No		
Estepona	Television Mar, S.L. en liquidación	Málaga	Sociedad mercantil		En disolución							No		
Faraján	Faraján	Málaga	Ayuntamiento	253	Con actividad							No		
Felix	Félix	Almería	Ayuntamiento	628	Con actividad							No		
Fernán-Núñez	Fernán-Núñez	Córdoba	Ayuntamiento	9663	Con actividad	30/04/2019	P	27/02/2020	P	09/11/2020	P	Si	04/01/2021	P
Ferreira	Ferreira	Granada	Ayuntamiento	299	Con actividad	28/03/2019	P	10/03/2020	P	29/09/2020	P	Si	24/11/2020	P
Fines	Fines	Almería	Ayuntamiento	2079	Con actividad							No		
Fiñana	Fiñana	Almería	Ayuntamiento	1994	Con actividad							No		
Fondón	Fondón	Almería	Ayuntamiento	989	Con actividad							No		
Fonelas	Fonelas	Granada	Ayuntamiento	978	Con actividad	21/05/2019	P	18/03/2020	P	29/12/2020	P	Si	21/01/2021	P
Fornes	Fornes	Granada	Ayuntamiento	555	Con actividad							No		
Frailles	Frailles	Jaén	Ayuntamiento	1575	Con actividad	30/11/2018	P	30/03/2020	P	30/09/2020	P	Si	21/01/2021	P
Freila	Freila	Granada	Ayuntamiento	918	Con actividad							No		



Entidad Principal	Denominación	Provincia	Tipo de Entidad	Población	Actividad	Aprobación ppto.	Estado	Aprobación liq. ppto.	Estado	Aprobación Cta. Gral.	Estado	Rendida CCA	Rendición Cta. Gral.	Estado
Freila	Inversiones Lago de Freila, S.L.	Granada	Sociedad mercantil		Con actividad							No		
Frigiliana	Frigiliana	Málaga	Ayuntamiento	3009	Con actividad							No		
Fuengirola	Fuengirola	Málaga	Ayuntamiento	80309	Con actividad							No		
Fuengirola	F. Municipal hombres para la igualdad y contra violencia machista	Málaga	Fundación		Con actividad							No		
Fuengirola	Promoción y Desarrollo Local	Málaga	Organismo autónomo		Con actividad							No		
Fuengirola	Fuengirola Televisión S.A.	Málaga	Sociedad mercantil		Con actividad							No		
Fuengirola	Parque Cementerio de Fuengirola S.A.	Málaga	Sociedad mercantil		Con actividad							No		
Fuengirola	Puerto Deportivo de Fuengirola, S.A.	Málaga	Sociedad mercantil		Con actividad							No		
Fuengirola	Sohail Aparcamientos S.A.	Málaga	Sociedad mercantil		Con actividad							No		
Fuensanta de Martos	Fuensanta de Martos	Jaén	Ayuntamiento	3074	Con actividad							No		
Fuente Carreteros	Fuente Carreteros	Córdoba	Ayuntamiento	1131	Con actividad							No		
Fuente de Piedra	Fuente de Piedra	Málaga	Ayuntamiento	2596	Con actividad							No		
Fuente la Lancha	Fuente la Lancha	Córdoba	Ayuntamiento	351	Con actividad							No		
Fuente Obejuna	Fuente Obejuna	Córdoba	Ayuntamiento	4604	Con actividad	06/06/2019	P	13/04/2020	P	12/09/2020	P	Si	21/10/2020	P
Fuente Palmera	Fuente Palmera	Córdoba	Ayuntamiento	9783	Con actividad	07/05/2019	P	27/02/2020	P	16/12/2020	P	Si	18/01/2021	P
Fuente Vaqueros	Fuente Vaqueros	Granada	Ayuntamiento	4406	Con actividad							No		
Fuenteheridos	Fuenteheridos	Huelva	Ayuntamiento	678	Con actividad							No		
Fuenteheridos	Fuenteheridos Siglo XXI, S.L.	Huelva	Sociedad mercantil		Con actividad							No		
Fuentes de Andalucía	Fuentes de Andalucía	Sevilla	Ayuntamiento	7111	Con actividad							No		
Fuentes de Andalucía	Patronato deDisminuidos Físicos-Psíquicos	Sevilla	Organismo autónomo		Con actividad							No		
Fuentes de Andalucía	Sodefand, S.L.	Sevilla	Sociedad mercantil		Con actividad							No		
Fuente-Tójar	Fuente-Tójar	Córdoba	Ayuntamiento	672	Con actividad							No		
Fuerte del Rey	Fuerte del Rey	Jaén	Ayuntamiento	1357	Con actividad							No		
Gádor	Gádor	Almería	Ayuntamiento	3012	Con actividad							No		



Entidad Principal	Denominación	Provincia	Tipo de Entidad	Población	Actividad	Aprobación ppto.	Estado	Aprobación liq. ppto.	Estado	Aprobación Cta. Gral.	Estado	Rendida CCA	Rendición Cta. Gral.	Estado
Galaroza	Galaroza	Huelva	Ayuntamiento	1379	Con actividad							No		
Galera	Galera	Granada	Ayuntamiento	1075	Con actividad							No		
Garrucha	Garrucha	Almería	Ayuntamiento	9212	Con actividad							No		
Gaucín	Gaucín	Málaga	Ayuntamiento	1576	Con actividad							No		
Gelves	Gelves	Sevilla	Ayuntamiento	10184	Con actividad							No		
Gelves	Promoción Local de Gelves, S.L.	Sevilla	Sociedad mercantil		Con actividad							No		
Gelves	Puerto Gelves, S.L.	Sevilla	Sociedad mercantil		Con actividad							No		
Genalguacil	Genalguacil	Málaga	Ayuntamiento	410	Con actividad	23/10/2019	P	07/05/2020	P	19/08/2020	P	Si	11/09/2020	P
Génave	Génave	Jaén	Ayuntamiento	611	Con actividad	19/11/2019	P	30/04/2020	P	17/12/2020	P	Si	21/01/2021	P
Gerena	Gerena	Sevilla	Ayuntamiento	7585	Con actividad							No		
Gerena	Corredor de la Plata S.A.	Sevilla	Sociedad mercantil		Con actividad							No		
Gerena	Gerena Siglo XXI, S.L.	Sevilla	Sociedad mercantil		Con actividad							No		
Gérgal	Gérgal	Almería	Ayuntamiento	1030	Con actividad	07/10/2019	P	12/03/2020	P	19/11/2020	P	Si	28/12/2020	P
Gibraleón	Gibraleón	Huelva	Ayuntamiento	12607	Con actividad							No		
Gibraleón	Patronato Municipal de Deportes	Huelva	Organismo autónomo		Con actividad							No		
Gilena	Gilena	Sevilla	Ayuntamiento	3727	Con actividad							No		
Gilena	Cesemgilena, S.L.	Sevilla	Sociedad mercantil		Con actividad							No		
Gilena	Desarrollo Gilena, S.L.U.	Sevilla	Sociedad mercantil		Con actividad							No		
Gines	Gines	Sevilla	Ayuntamiento	13420	Con actividad	31/12/2019	P	30/07/2020	FP	21/12/2020	P	Si	21/01/2021	P
Gines	CENTRO ESPECIAL DE EMPLEO GINES-INTEGRA S.L.	Sevilla	Sociedad mercantil		Con actividad							Si		
Gines	Sodegines, S.L	Sevilla	Sociedad mercantil		Con actividad							No		
Gobernador	Gobernador	Granada	Ayuntamiento	233	Con actividad							No		
Gójar	Gójar	Granada	Ayuntamiento	5795	Con actividad	10/09/2019	P	23/03/2020	P	22/12/2020	P	Si	21/01/2021	P
Gor	Gor	Granada	Ayuntamiento	733	Con actividad							No		
Gorafe	Gorafe	Granada	Ayuntamiento	381	Con actividad							No		
Granada	Granada	Granada	Ayuntamiento	232462	Con actividad							No		



Entidad Principal	Denominación	Provincia	Tipo de Entidad	Población	Actividad	Aprobación ppto.	Estado	Aprobación liq. ppto.	Estado	Aprobación Cta. Gral.	Estado	Rendida CCA	Rendición Cta. Gral.	Estado
Granada	CENTRO FEDERICO GARCÍA LORCA	Granada	Consorcio		Con actividad							No		
Granada	Granada para la Música	Granada	Consorcio		Con actividad							No		
Granada	Asoc. Granada turismo	Granada	Fundación		Con actividad							No		
Granada	FUNDACIÓN ARCHIVO MANUEL DE FALLA	Granada	Fundación		Con actividad							No		
Granada	Fundación Pública Local Granada Educa	Granada	Fundación		Con actividad							No		
Granada	Agencia Albaicín Granada	Granada	Organismo autónomo		Con actividad							No		
Granada	Agencia Municipal Tributaria	Granada	Organismo autónomo		Con actividad							No		
Granada	Empresa Municipal de Abastecimiento Y Saneamiento de Granada S.A.	Granada	Sociedad mercantil		Con actividad							No		
Granada	Emucesa Empresa Municipal de Cementerio y Servicios Funerarios de Granada S.A.	Granada	Sociedad mercantil		Con actividad							No		
Granada	Granada Eventos Globales, S.A.	Granada	Sociedad mercantil		Con actividad							No		
Granada	Mercagranada, S.A.	Granada	Sociedad mercantil		Con actividad							No		
Grazalema	Grazalema	Cádiz	Ayuntamiento	2027	Con actividad	01/04/2019	P	21/07/2020	FP	24/09/2020	P	Si	30/11/2020	P
Grazalema	Complejo Recreativo Los Alamillos, S.A.	Cádiz	Sociedad mercantil		Con actividad							Si		
Guadahortuna	Guadahortuna	Granada	Ayuntamiento	1935	Con actividad							No		
Guadalcanal	Guadalcanal	Sevilla	Ayuntamiento	2627	Con actividad	24/09/2019	P	23/03/2020	P	11/08/2020	P	Si	29/12/2020	P
Guadalcazar	Guadalcazar	Córdoba	Ayuntamiento	1583	Con actividad							No		
Guadix	Guadix	Granada	Ayuntamiento	18422	Con actividad	27/05/2019	P	28/05/2020	P	29/12/2020	P	Si	18/01/2021	P
Guadix	Aguas de Guadix, S.A.	Granada	Sociedad mercantil		Con actividad							Si		
Guadix	Empresa Municipal Vivienda y Suelo de Guadix, S.A.	Granada	Sociedad mercantil		Con actividad							Si		
Gualchos	Gualchos	Granada	Ayuntamiento	5193	Con actividad	07/02/2019	P	18/02/2020	P	16/11/2020	P	Si	20/01/2021	P
Guaro	Guaro	Málaga	Ayuntamiento	2260	Con actividad							No		



Entidad Principal	Denominación	Provincia	Tipo de Entidad	Población	Actividad	Aprobación ppto.	Estado	Aprobación liq. ppto.	Estado	Aprobación Cta. Gral.	Estado	Rendida CCA	Rendición Cta. Gral.	Estado
Guarromán	Guarromán	Jaén	Ayuntamiento	2724	Con actividad	29/04/2019	P	18/05/2020	P	10/09/2020	P	Si	22/12/2020	P
Güejar Sierra	Güejar Sierra	Granada	Ayuntamiento	2820	Con actividad							No		
Güevéjar	Güevéjar	Granada	Ayuntamiento	2595	Con actividad	21/09/2019	P	27/05/2020	P	24/09/2020	P	Si	10/12/2020	P
Guillena	Guillena	Sevilla	Ayuntamiento	12788	Con actividad	30/03/2019	P	26/03/2020	P	25/11/2020	P	Si	11/12/2020	P
Guillena	Desarrollo Industrial y Promoción S. Agraria, S.A.	Sevilla	Sociedad mercantil		Con actividad							Si		
Guillena	Empresa Municipal Servicios Integrados, S.L.	Sevilla	Sociedad mercantil		Con actividad							No		
Herrera	Herrera	Sevilla	Ayuntamiento	6461	Con actividad	19/09/2019	P	10/03/2020	P	30/11/2020	P	Si	21/01/2021	P
Herrera	Centro Especial de Empleo Herrera, S.L.	Sevilla	Sociedad mercantil		Con actividad							Si		
Herrera	Herrereña Vivienda, S.L.	Sevilla	Sociedad mercantil		Con actividad							No		
Higuera de Calatrava	Higuera de Calatrava	Jaén	Ayuntamiento	619	Con actividad	12/07/2019	P	03/08/2020	FP	26/10/2020	P	Si	12/01/2021	P
Higuera de la Sierra	Higuera de la Sierra	Huelva	Ayuntamiento	1287	Con actividad							No		
Hinojales	Hinojales	Huelva	Ayuntamiento	325	Con actividad							No		
Hinojares	Hinojares	Jaén	Ayuntamiento	401	Con actividad							No		
Hinojos	Hinojos	Huelva	Ayuntamiento	3976	Con actividad	17/12/2018	P	29/04/2020	P	24/09/2020	P	Si	16/10/2020	P
Hinojosa del Duque	Hinojosa del Duque	Córdoba	Ayuntamiento	6788	Con actividad							No		
Hornachuelos	Hornachuelos	Córdoba	Ayuntamiento	4497	Con actividad							No		
Hornachuelos	Hornachuelos de Desarrollo Económico S.A.	Córdoba	Sociedad mercantil		Con actividad							No		
Hornos de Segura	Hornos de Segura	Jaén	Ayuntamiento	601	Con actividad	07/11/2019	P	10/06/2020	P	12/08/2020	P	Si	19/01/2021	P
Huécija	Huécija	Almería	Ayuntamiento	480	Con actividad							No		
Huélago	Huélago	Granada	Ayuntamiento	403	Con actividad							No		
Huelma	Huelma	Jaén	Ayuntamiento	5776	Con actividad	01/04/2019	P	01/06/2020	P	11/08/2020	P	Si	04/09/2020	P
Huelva	Huelva	Huelva	Ayuntamiento	143663	Con actividad							No		
Huelva	F. Cultural Festival de Cine Iberoamericano de Huelva	Huelva	Fundación		Con actividad							No		



Entidad Principal	Denominación	Provincia	Tipo de Entidad	Población	Actividad	Aprobación ppto.	Estado	Aprobación liq. ppto.	Estado	Aprobación Cta. Gral.	Estado	Rendida CCA	Rendición Cta. Gral.	Estado
Huelva	Empresa Municipal de Transportes Urbanos de Huelva, S.A.	Huelva	Sociedad mercantil		Con actividad							No		
Huelva	Empresa Municipal Huelva Deporte S.L.	Huelva	Sociedad mercantil		Con actividad							No		
Huelva	Empresa Municipal Huelva Digital TDTL, S.A.	Huelva	Sociedad mercantil		Con actividad							No		
Huelva	Empresa Municipal Limpieza Colegios, S.A.	Huelva	Sociedad mercantil		Con actividad							No		
Huelva	Sociedad Municipal de Aguas de Huelva S.A.	Huelva	Sociedad mercantil		Con actividad							No		
Huéneja	Huéneja	Granada	Ayuntamiento	1184	Con actividad							No		
Huércal de Almería	Huércal de Almería	Almería	Ayuntamiento	17651	Con actividad							No		
Huércal-Overa	Huércal-Overa	Almería	Ayuntamiento	19127	Con actividad							No		
Huércal-Overa	Almanzora-Levante-Vélez	Almería	Consorcio		Con actividad							No		
Huércal-Overa	Empresa Pública Radio Huercal Overa, S.L.	Almería	Sociedad mercantil		Con actividad							No		
Huércal-Overa	Gestión Ser. Públicos Huercal Overa, S.L.	Almería	Sociedad mercantil		Con actividad							No		
Huesa	Huesa	Jaén	Ayuntamiento	2489	Con actividad	22/08/2019	P	04/05/2020	P	21/10/2020	P	Si	17/12/2020	P
Huésca	Huésca	Granada	Ayuntamiento	7253	Con actividad	21/12/2018	P	28/02/2020	P	30/07/2020	P	Si	20/01/2021	P
Huétor de Santillán	Huétor de Santillán	Granada	Ayuntamiento	1877	Con actividad							No		
Huétor Tájar	Huétor Tájar	Granada	Ayuntamiento	10352	Con actividad							No		
Huétor Tájar	Promoción Económica y Empleo	Granada	Organismo autónomo		Con actividad							Noi		
Huétor Vega	Huétor Vega	Granada	Ayuntamiento	12039	Con actividad	20/05/2019	P	24/04/2020	P	24/09/2020	P	Si	30/09/2020	P
Huérvar del Aljarafe	Huérvar del Aljarafe	Sevilla	Ayuntamiento	3015	Con actividad							No		
Huérvar del Aljarafe	Desarrollo Industrial de Huevar, S.L.	Sevilla	Sociedad mercantil		Con actividad							No		
Humilladero	Humilladero	Málaga	Ayuntamiento	3286	Con actividad							No		
Ibros	Ibros	Jaén	Ayuntamiento	2832	Con actividad	01/01/2019	P	26/02/2020	P	13/07/2020	P	Si	19/01/2021	P
Igualeja	Igualeja	Málaga	Ayuntamiento	763	Con actividad							No		
Illar	Illar	Almería	Ayuntamiento	394	Con actividad							No		
Ilora	Ilora	Granada	Ayuntamiento	10054	Con actividad	04/04/2019	P	29/06/2020	P	01/10/2020	P	Si	12/11/2020	P



Entidad Principal	Denominación	Provincia	Tipo de Entidad	Población	Actividad	Aprobación ppto.	Estado	Aprobación liq. ppto.	Estado	Aprobación Cta. Gral.	Estado	Rendida CCA	Rendición Cta. Gral.	Estado
Instinción	Instinción	Almería	Ayuntamiento	448	Con actividad							No		
Isla Cristina	Isla Cristina	Huelva	Ayuntamiento	21264	Con actividad							No		
Isla Mayor	Isla Mayor	Sevilla	Ayuntamiento	5839	Con actividad	06/02/2019	P	09/06/2020	P	12/11/2020	P	Si	21/01/2021	P
Istán	Istán	Málaga	Ayuntamiento	1469	Con actividad							No		
Istán	Istan Desarrollo e Infraestructura, S.L.	Málaga	Sociedad mercantil		Con actividad							No		
Itrabo	Itrabo	Granada	Ayuntamiento	988	Con actividad							No		
Iznájar	Iznájar	Córdoba	Ayuntamiento	4261	Con actividad							No		
Iznájar	TURISMO Y OCIO DE IZNAJAR S.L.	Córdoba	Sociedad mercantil		Con actividad							No		
Iznalloz	Iznalloz	Granada	Ayuntamiento	5134	Con actividad	31/01/2019	P	05/06/2020	P	08/10/2020	P	Si	05/11/2020	P
Iznalloz	Empresa Municipal Vivienda y Suelo de Iznalloz S.A.	Granada	Sociedad mercantil		Con actividad							No		
Iznate	Iznate	Málaga	Ayuntamiento	868	Con actividad							No		
Iznatoraf	Iznatoraf	Jaén	Ayuntamiento	960	Con actividad	21/02/2019	P	21/04/2020	P	07/01/2021	P	Si	21/01/2021	P
Jabalquinto	Jabalquinto	Jaén	Ayuntamiento	2039	Con actividad	19/12/2018	P	11/03/2020	P	22/07/2020	P	Si	30/09/2020	P
Jabugo	Jabugo	Huelva	Ayuntamiento	2250	Con actividad	09/04/2019	P	06/03/2020	P	29/10/2020	P	Si	21/01/2021	P
Jaén	Jaén	Jaén	Ayuntamiento	112999	Con actividad							No		
Jaén	Centro Especial de Empleo Jardines y Naturaleza	Jaén	Organismo autónomo		Con actividad							No		
Jaén	Escuela Taller Jardinería y Restauración Arquitectónica	Jaén	Organismo autónomo		Con actividad							No		
Jaén	Gerencia Municipal Urbanismo	Jaén	Organismo autónomo		Con actividad							No		
Jaén	Instituto Municipal Empleo y Formación Empresarial (IMEFE)	Jaén	Organismo autónomo		Con actividad							No		
Jaén	Patronato Municipal de Asuntos Sociales	Jaén	Organismo autónomo		Con actividad							No		
Jaén	Patronato Municipal de Cultura, Turismo y Fiestas	Jaén	Organismo autónomo		Con actividad							No		
Jaén	Patronato Municipal de Deportes	Jaén	Organismo autónomo		Con actividad							No		
Jaén	Universidad Popular Municipal	Jaén	Organismo autónomo		Con actividad							No		



Entidad Principal	Denominación	Provincia	Tipo de Entidad	Población	Actividad	Aprobación ppto.	Estado	Aprobación liq. ppto.	Estado	Aprobación Cta. Gral.	Estado	Rendida CCA	Rendición Cta. Gral.	Estado
Jaén	Empresa Pública Aparcamientos y Servicios M., S.A.	Jaén	Sociedad mercantil		Con actividad							No		
Jaén	Gestora del Nuevo Polígono Industrial S.A.	Jaén	Sociedad mercantil		Con actividad							No		
Jaén	Sociedad Municipal de Comunicación e Imagen S.A.	Jaén	Sociedad mercantil		Con actividad							No		
Jaén	Sociedad Municipal de Vivienda de Jaén S.A.	Jaén	Sociedad mercantil		Con actividad							No		
Jamilena	Jamilena	Jaén	Ayuntamiento	3293	Con actividad							No		
Jatar	Jatar	Granada	Ayuntamiento	614	Con actividad							No		
Jayena	Jayena	Granada	Ayuntamiento	1060	Con actividad							No		
Jerez de la Frontera	Jerez de la Frontera	Cádiz	Ayuntamiento	212749	Con actividad							No		
Jerez de la Frontera	Aguas de la Zona Gaditana	Cádiz	Consortio		Con actividad							No		
Jerez de la Frontera	F. Jose Manuell Caballero Bonald	Cádiz	Fundación		Con actividad							No		
Jerez de la Frontera	F. Universitaria de Jerez	Cádiz	Fundación		Con actividad							No		
Jerez de la Frontera	Fundación Andrés Ribera	Cádiz	Fundación		Con actividad							No		
Jerez de la Frontera	Fundación Centro de Acogida San José	Cádiz	Fundación		Con actividad							No		
Jerez de la Frontera	Fundación Teatro Villamarta	Cádiz	Fundación		Con actividad							No		
Jerez de la Frontera	Fundación Pública Formación y Empleo	Cádiz	Organismo autónomo		Con actividad							No		
Jerez de la Frontera	Círculo de Jerez S.A.	Cádiz	Sociedad mercantil		Con actividad							No		
Jerez de la Frontera	Corporación Municipal de Jerez S.A.	Cádiz	Sociedad mercantil		Con actividad							No		
Jerez de la Frontera	Empresa Municipal Vivienda de Jerez S.A.	Cádiz	Sociedad mercantil		Con actividad							No		
Jerez de la Frontera	Explotación de los Montes de Propios S.A.	Cádiz	Sociedad mercantil		Con actividad							No		
Jerez de la Frontera	Mercajerez, S.A.	Cádiz	Sociedad mercantil		Con actividad							No		



Entidad Principal	Denominación	Provincia	Tipo de Entidad	Población	Actividad	Aprobación ppto.	Estado	Aprobación liq. ppto.	Estado	Aprobación Cta. Gral.	Estado	Rendida CCA	Rendición Cta. Gral.	Estado
Jerez de la Frontera	Jerez 21 Speed Festival, S.A.	Cádiz	Sociedad mercantil		Con actividad							No		
Jerez del Marquesado	Jerez del Marquesado	Granada	Ayuntamiento	968	Con actividad							No		
Jete	Jete	Granada	Ayuntamiento	919	Con actividad							No		
Jimena	Jimena	Jaén	Ayuntamiento	1284	Con actividad							No		
Jimena de la Frontera	Jimena de la Frontera	Cádiz	Ayuntamiento	6951	Con actividad							No		
Jimera de Líbar	Jimera de Líbar	Málaga	Ayuntamiento	372	Con actividad							No		
Jódar	Jódar	Jaén	Ayuntamiento	11667	Con actividad							No		
Jódar	Local Juventud y Deportes	Jaén	Organismo autónomo		Con actividad							No		
Jódar	Villa de Jódar	Jaén	Organismo autónomo		Con actividad							No		
Jódar	Empresa para el Desarrollo Integral de Jódar S.L.	Jaén	Sociedad mercantil		Con actividad							No		
Jubrique	Jubrique	Málaga	Ayuntamiento	528	Con actividad							No		
Jun	Jun	Granada	Ayuntamiento	3833	Con actividad							No		
Juvenes	Juvenes	Granada	Ayuntamiento	153	Con actividad	14/12/2018	P	26/02/2020	P	27/10/2020	P	Si	05/11/2020	P
Júzcar	Júzcar	Málaga	Ayuntamiento	232	Con actividad							No		
La Algaba	La Algaba	Sevilla	Ayuntamiento	16374	Con actividad							No		
La Calahorra	La Calahorra	Granada	Ayuntamiento	673	Con actividad	29/01/2019	P	26/03/2020	P	28/09/2020	P	Si	05/10/2020	P
La Campana	La Campana	Sevilla	Ayuntamiento	5276	Con actividad							No		
La Campana	Agrovi la Campana, S.L.	Sevilla	Sociedad mercantil		En disolución							No		
La Carlota	La Carlota	Córdoba	Ayuntamiento	14061	Con actividad							No		
La Carlota	Patronato Municipal de Cultura, Juventud y Festejos	Córdoba	Organismo autónomo		Con actividad							No		
La Carlota	Patronato Municipal de Deportes	Córdoba	Organismo autónomo		Con actividad							No		
La Carlota	Patronato Municipal de Servicios Sociales	Córdoba	Organismo autónomo		Con actividad							No		
La Carolina	La Carolina	Jaén	Ayuntamiento	15261	Con actividad							No		
La Carolina	Iniciativas Carolinenses S.L.	Jaén	Sociedad mercantil		Con actividad							No		



Entidad Principal	Denominación	Provincia	Tipo de Entidad	Población	Actividad	Aprobación ppto.	Estado	Aprobación liq. ppto.	Estado	Aprobación Cta. Gral.	Estado	Rendida CCA	Rendición Cta. Gral.	Estado
La Granada de Río-Tinto	La Granada de Río-Tinto	Huelva	Ayuntamiento	239	Con actividad							No		
La Granjuela	La Granjuela	Córdoba	Ayuntamiento	461	Con actividad	14/12/2018	P	30/01/2020	P	15/12/2020	P	Si	23/12/2020	P
La Guardia de Jaén	La Guardia de Jaén	Jaén	Ayuntamiento	5011	Con actividad	16/04/2019	P	27/02/2020	P	28/09/2020	P	Si	22/12/2020	P
La Guijarrosa	La Guijarrosa	Córdoba	Ayuntamiento	1399	Con actividad							No		
La Iruela	La Iruela	Jaén	Ayuntamiento	1899	Con actividad							No		
La Lantejuela	La Lantejuela	Sevilla	Ayuntamiento	3814	Con actividad	28/12/2018	P	19/02/2020	P	07/09/2020	P	Si	06/11/2020	P
La Lantejuela	Emdelan, S.L.	Sevilla	Sociedad mercantil		En disolución							Si		
La Línea de la Concepción	La Línea de la Concepción	Cádiz	Ayuntamiento	63147	Con actividad							No		
La Línea de la Concepción	Agencia Desarrollo Económico	Cádiz	Organismo autónomo		Con actividad							No		
La Línea de la Concepción	Instituto Municipal Empleo y Formación	Cádiz	Organismo autónomo		Con actividad							No		
La Línea de la Concepción	Desarrollo La Línea 2007 S.A., en liquidación	Cádiz	Sociedad mercantil		En disolución							No		
La Línea de la Concepción	Empresa Municipal Suelo y Vivienda, S.L.	Cádiz	Sociedad mercantil		Con actividad							No		
La Línea de la Concepción	Matadero Linense S.L., en liquidación	Cádiz	Sociedad mercantil		En disolución							No		
La Línea de la Concepción	Sociedad Municipal de Comunicación La Linea, S.L. en liquidación	Cádiz	Sociedad mercantil		En disolución							No		
La Luisiana	La Luisiana	Sevilla	Ayuntamiento	4576	Con actividad							No		
La Luisiana	Merc. Los Motillos, S.L.	Sevilla	Sociedad mercantil		Con actividad							No		
La Malahá	La Malahá	Granada	Ayuntamiento	1781	Con actividad							No		
La Mojonera	La Mojonera	Almería	Ayuntamiento	9021	Con actividad							No		
La Nava	La Nava	Huelva	Ayuntamiento	266	Con actividad							No		
La Palma del Condado	La Palma del Condado	Huelva	Ayuntamiento	10761	Con actividad							No		
La Peza	La Peza	Granada	Ayuntamiento	1178	Con actividad							No		
La Puebla de Cazalla	La Puebla de Cazalla	Sevilla	Ayuntamiento	10979	Con actividad							No		
La Puebla de Cazalla	J. Andrade Macias, S.L.	Sevilla	Sociedad mercantil		Con actividad							No		



Entidad Principal	Denominación	Provincia	Tipo de Entidad	Población	Actividad	Aprobación ppto.	Estado	Aprobación liq. ppto.	Estado	Aprobación Cta. Gral.	Estado	Rendida CCA	Rendición Cta. Gral.	Estado
La Puebla de Cazalla	Promoción y Desarrollo, S.L.	Sevilla	Sociedad mercantil		Con actividad							No		
La Puebla de los Infantes	La Puebla de los Infantes	Sevilla	Ayuntamiento	2991	Con actividad	22/08/2019	P	22/04/2020	P	20/11/2020	P	Si	05/01/2021	P
La Puebla de los Infantes	El Ganchal, S.A., en liquidación	Sevilla	Sociedad mercantil		En disolución							Si		
La Puebla del Río	La Puebla del Río	Sevilla	Ayuntamiento	11868	Con actividad							No		
La Puerta de Segura	La Puerta de Segura	Jaén	Ayuntamiento	2268	Con actividad	27/01/2020	FP	27/07/2020	FP	04/12/2020	P	Si	22/12/2020	P
La Rambla	La Rambla	Córdoba	Ayuntamiento	7493	Con actividad	01/01/2020	FP	10/02/2020	P	23/12/2020	P	Si	05/01/2021	P
La Rinconada	La Rinconada	Sevilla	Ayuntamiento	38628	Con actividad	11/12/2018	P	04/05/2020	P	29/07/2020	P	Si	30/10/2020	P
La Rinconada	Fundación Pública Atención de Deficientes Físicos y Psíquicos	Sevilla	Organismo autónomo		Con actividad							Si		
La Rinconada	Patronato de Juventud y Deportes	Sevilla	Organismo autónomo		Con actividad							Si		
La Rinconada	Radio Rinconada-Emisora Municipal	Sevilla	Organismo autónomo		Con actividad							Si		
La Rinconada	Desarrollo Económico Rinconada, S.A.	Sevilla	Sociedad mercantil		Con actividad							Si		
La Roda de Andalucía	La Roda de Andalucía	Sevilla	Ayuntamiento	4183	Con actividad							No		
La Taha	La Taha	Granada	Ayuntamiento	653	Con actividad	30/12/2019	P	12/08/2020	FP	09/11/2020	P	Si	11/12/2020	P
La Victoria	La Victoria	Córdoba	Ayuntamiento	2271	Con actividad							No		
La Zarza-Perrunal	La Zarza-Perrunal	Huelva	Ayuntamiento	1267	Con actividad							No		
La Zubia	La Zubia	Granada	Ayuntamiento	19155	Con actividad							No		
Láchar	Láchar	Granada	Ayuntamiento	3471	Con actividad							No		
Láchar	Suindlachar, S.A.	Granada	Sociedad mercantil		Con actividad							No		
Lahiguera	Lahiguera	Jaén	Ayuntamiento	1710	Con actividad							No		
Lanjarón	Lanjarón	Granada	Ayuntamiento	3507	Con actividad	31/10/2018	P	28/04/2020	P	08/01/2021	P	Si	15/01/2021	P
Lanteira	Lanteira	Granada	Ayuntamiento	588	Con actividad							No		
Laroya	Laroya	Almería	Ayuntamiento	192	Con actividad	21/05/2019	P	24/04/2020	P	22/12/2020	P	Si	11/01/2021	P
Larva	Larva	Jaén	Ayuntamiento	472	Con actividad	02/04/2019	P	10/03/2020	P	29/09/2020	P	Si	11/01/2021	P
Las Cabezas de San Juan	Las Cabezas de San Juan	Sevilla	Ayuntamiento	16417	Con actividad	14/11/2019	P	27/02/2020	P	24/09/2020	P	Si	09/11/2020	P



Entidad Principal	Denominación	Provincia	Tipo de Entidad	Población	Actividad	Aprobación ppto.	Estado	Aprobación liq. ppto.	Estado	Aprobación Cta. Gral.	Estado	Rendida CCA	Rendición Cta. Gral.	Estado
Las Cabezas de San Juan	Ugia S.A., en liquidación	Sevilla	Sociedad mercantil		En disolución							Si		
Las Gabias	Las Gabias	Granada	Ayuntamiento	21115	Con actividad							No		
Las Gabias	CONSORCIO SIERRA NEVADA VEGA SUR	Granada	Consortio		Con actividad							No		
Las Navas de la Concepción	Las Navas de la Concepción	Sevilla	Ayuntamiento	1559	Con actividad							No		
Las Tres Villas	Las Tres Villas	Almería	Ayuntamiento	568	Con actividad	16/01/2019	P	31/01/2020	P	05/08/2020	P	Si	08/01/2021	P
Láujar de Andarax	Láujar de Andarax	Almería	Ayuntamiento	1536	Con actividad							No		
Lebrija	Lebrija	Sevilla	Ayuntamiento	27524	Con actividad							No		
Lebrija	Patronato Municipal de Deportes	Sevilla	Organismo autónomo		Con actividad							No		
Lebrija	Iniciativa Municipal para la vivienda S.A.	Sevilla	Sociedad mercantil		Con actividad							No		
Lecrín	Lecrín	Granada	Ayuntamiento	2134	Con actividad							No		
Lentegí	Lentegí	Granada	Ayuntamiento	326	Con actividad							No		
Lepe	Lepe	Huelva	Ayuntamiento	27431	Con actividad							No		
Lepe	Lepe Iniciativas, S.A.	Huelva	Sociedad mercantil		Con actividad							No		
Lepe	Parque Industrial la Gravera de Lepe, S.A.	Huelva	Sociedad mercantil		Con actividad							No		
Líjar	Líjar	Almería	Ayuntamiento	390	Con actividad							No		
Linares	Linares	Jaén	Ayuntamiento	57414	Con actividad							No		
Linares	F. Centro Doc. Musical Casa Museo Andrés Segovia en Linares	Jaén	Fundación		Con actividad							No		
Linares de la Sierra	Linares de la Sierra	Huelva	Ayuntamiento	263	Con actividad							No		
Lobras	Lobras	Granada	Ayuntamiento	145	Con actividad							No		
Loja	Loja	Granada	Ayuntamiento	20342	Con actividad							No		
Loja	Desarrollo Rural del Poniente Granadino	Granada	Consortio		Con actividad							No		
Loja	Fundación Ibn Al-Jatib de Estudios y Cooperación Cultural	Granada	Organismo autónomo		Con actividad							No		
Loja	Emuvilosa S.A.	Granada	Sociedad mercantil		Con actividad							No		



Entidad Principal	Denominación	Provincia	Tipo de Entidad	Población	Actividad	Aprobación ppto.	Estado	Aprobación liq. ppto.	Estado	Aprobación Cta. Gral.	Estado	Rendida CCA	Rendición Cta. Gral.	Estado
Loja	Gestión Medioambiental de Loja S.A.	Granada	Sociedad mercantil		Con actividad							No		
Loja	Medios de Comunicación de Loja, S.A. en liquidación	Granada	Sociedad mercantil		En disolución							No		
Loja	Sociedad de Comunicación de Loja S.L., en liquidación	Granada	Sociedad mercantil		Con actividad							No		
Lopera	Lopera	Jaén	Ayuntamiento	3665	Con actividad	02/01/2019	P	05/06/2020	P	30/09/2020	P	Si	21/01/2021	P
Lora de Estepa	Lora de Estepa	Sevilla	Ayuntamiento	862	Con actividad							No		
Lora del Río	Lora del Río	Sevilla	Ayuntamiento	18662	Con actividad	04/09/2019	P	06/04/2020	P	24/09/2020	P	Si	07/10/2020	P
Lora del Río	Desarrollo Economico Loreño, S.L.	Sevilla	Sociedad mercantil		Con actividad							Si		
Los Barrios	Los Barrios	Cádiz	Ayuntamiento	23642	Con actividad	08/04/2019	P	03/04/2020	P	14/12/2020	P	Si	21/12/2020	P
Los Blázquez	Los Blázquez	Córdoba	Ayuntamiento	661	Con actividad							No		
Los Corrales	Los Corrales	Sevilla	Ayuntamiento	3941	Con actividad	26/12/2019	P	04/02/2020	P	27/10/2020	P	Si	14/01/2021	P
Los Gallardos	Los Gallardos	Almería	Ayuntamiento	2794	Con actividad							No		
Los Guajares	Los Guajares	Granada	Ayuntamiento	1057	Con actividad							No		
Los Marines	Los Marines	Huelva	Ayuntamiento	396	Con actividad							No		
Los Molares	Los Molares	Sevilla	Ayuntamiento	3480	Con actividad	21/10/2019	P	04/04/2020	P	27/07/2020	P	Si	01/09/2020	P
Los Palacios y Villafranca	Los Palacios y Villafranca	Sevilla	Ayuntamiento	38354	Con actividad	10/09/2019	P	04/06/2020	P	17/12/2020	P	Si	11/01/2021	P
Los Palacios y Villafranca	Iniciativas Desarrollo, S.L.	Sevilla	Sociedad mercantil		Sin actividad							No		
Los Villares	Los Villares	Jaén	Ayuntamiento	6014	Con actividad							No		
Lubrín	Lubrín	Almería	Ayuntamiento	1477	Con actividad	03/05/2019	P	08/06/2020	P	07/08/2020	P	Si	16/09/2020	P
Lucainena de las Torres	Lucainena de las Torres	Almería	Ayuntamiento	538	Con actividad							No		
Lúcar	Lúcar	Almería	Ayuntamiento	763	Con actividad							No		
Lucena	Lucena	Córdoba	Ayuntamiento	42605	Con actividad	26/01/2019	P	10/02/2020	P	22/12/2020	P	Si	19/01/2021	P
Lucena	Ente Público Empresarial Aparcamientos Municipales	Córdoba	Entidad Pública Empresarial		Con actividad							Si		
Lucena	F. Ciudades Medias del Centro de Andalucía	Córdoba	Fundación		Con actividad							Si		



Entidad Principal	Denominación	Provincia	Tipo de Entidad	Población	Actividad	Aprobación ppto.	Estado	Aprobación liq. ppto.	Estado	Aprobación Cta. Gral.	Estado	Rendida CCA	Rendición Cta. Gral.	Estado
Lucena	F. Desarrollo Pueblos de Tierras de José Mº El Tempranillo	Córdoba	Fundación		Con actividad							Si		
Lucena	Patronato Deportivo Municipal	Córdoba	Organismo autónomo		Con actividad							Si		
Lucena	Aguas de Lucena, S.L.	Córdoba	Sociedad mercantil		Con actividad							Si		
Lucena	Suelo y Vivienda de Lucena S.A.	Córdoba	Sociedad mercantil		Con actividad							Si		
Lucena del Puerto	Lucena del Puerto	Huelva	Ayuntamiento	3371	Con actividad							No		
Lugros	Lugros	Granada	Ayuntamiento	323	Con actividad	10/12/2019	P	24/07/2020	FP	17/12/2020	P	Si	19/01/2021	P
Lújar	Lújar	Granada	Ayuntamiento	488	Con actividad							No		
Lupión	Lupión	Jaén	Ayuntamiento	842	Con actividad	28/12/2018	P	03/03/2020	P	29/10/2020	P	Si	11/01/2021	P
Luque	Luque	Córdoba	Ayuntamiento	2994	Con actividad	06/02/2019	P	24/04/2020	P	02/10/2020	P	Si	22/12/2020	P
Macael	Macael	Almería	Ayuntamiento	5482	Con actividad	19/02/2019	P	20/04/2020	P	24/09/2020	P	Si	04/12/2020	P
Macael	Empresa Municipal la Villa de Macael	Almería	Sociedad mercantil		Con actividad							Si		
Macharaviaya	Macharaviaya	Málaga	Ayuntamiento	480	Con actividad							No		
Mairena del Alcor	Mairena del Alcor	Sevilla	Ayuntamiento	23550	Con actividad							No		
Mairena del Alcor	Alconchel	Sevilla	Organismo autónomo		Con actividad							No		
Mairena del Alcor	Gerencia Municipal Urbanismo	Sevilla	Organismo autónomo		Con actividad							No		
Mairena del Alcor	Patronato Municipal de Disminuidos Psíquicos	Sevilla	Organismo autónomo		Con actividad							No		
Mairena del Alcor	Centro Especial de Empleo de Mairena del Alcor S.L.	Sevilla	Sociedad mercantil		Con actividad							No		
Mairena del Aljarafe	Mairena del Aljarafe	Sevilla	Ayuntamiento	46089	Con actividad	21/12/2018	P	20/04/2020	P	17/09/2020	P	Si	30/12/2020	P
Mairena del Aljarafe	F. Pca. Colegio Mayor Maese Rodrigo	Sevilla	Fundación		Con actividad							Si		
Mairena del Aljarafe	Gerencia Municipal de Urbanismo	Sevilla	Organismo autónomo		Con actividad							Si		
Mairena del Aljarafe	INSTITUTO MNPAL DINAMIZACION CIUDADANA	Sevilla	Organismo autónomo		Con actividad							Si		



Entidad Principal	Denominación	Provincia	Tipo de Entidad	Población	Actividad	Aprobación ppto.	Estado	Aprobación liq. ppto.	Estado	Aprobación Cta. Gral.	Estado	Rendida CCA	Rendición Cta. Gral.	Estado
Mairena del Aljarafe	Desarrollo y Fomento de Empleo, S.A.	Sevilla	Sociedad mercantil		Con actividad							Si		
Mairena del Aljarafe	Sociedad de Gestión Tributaria del Ayuntamiento de Mairena del Aljarafe, S.L. (SOLGEST)	Sevilla	Sociedad mercantil		Con actividad							Si		
Málaga	Málaga	Málaga	Ayuntamiento	574654	Con actividad							No		
Málaga	Orquesta Ciudad de Málaga	Málaga	Consortio		Con actividad							No		
Málaga	FÉLIX REVELLO DE TORO	Málaga	Fundación		Con actividad							No		
Málaga	FUNDACIÓN PÚBLICA PALACIO DE VILLALÓN	Málaga	Fundación		Con actividad							No		
Málaga	Fundación Rafael Pérez Estrada	Málaga	Fundación		Con actividad							No		
Málaga	Agencia Pública para la Gestión de la Casa Natal de Pablo Ruiz Picasso y otros equipamientos museísticos y culturales	Málaga	Organismo autónomo		Con actividad							No		
Málaga	Centro Municipal Informática de Malaga	Málaga	Organismo autónomo		Con actividad							No		
Málaga	Gerencia Municipal Urbanismo, Obras e Infraestructuras	Málaga	Organismo autónomo		Con actividad							No		
Málaga	Gestión Tributaria y Otros Servicios	Málaga	Organismo autónomo		Con actividad							No		
Málaga	Instituto Municipal de la Vivienda	Málaga	Organismo autónomo		Con actividad							No		
Málaga	Instituto Municipal Formación y el Empleo	Málaga	Organismo autónomo		Con actividad							No		
Málaga	Empresa Limpiezas Municipales y Parque del Oeste, S.A.M.	Málaga	Sociedad mercantil		Con actividad							No		
Málaga	Empresa Malagueña de Transportes, S.A.M.	Málaga	Sociedad mercantil		Con actividad							No		
Málaga	Empresa Municipal Aguas de Malaga, S.A.	Málaga	Sociedad mercantil		Con actividad							No		
Málaga	Empresa Municipal Gestión de Medios de	Málaga	Sociedad mercantil		Con actividad							No		



Entidad Principal	Denominación	Provincia	Tipo de Entidad	Población	Actividad	Aprobación ppto.	Estado	Aprobación liq. ppto.	Estado	Aprobación Cta. Gral.	Estado	Rendida CCA	Rendición Cta. Gral.	Estado
	Comunicación de Málaga, S.A.													
Málaga	Empresa Municipal Iniciativas y Actividad Malaga S.A.	Málaga	Sociedad mercantil		Con actividad							No		
Málaga	Festival Cine de Málaga e Iniciativas Audiovisuales S.A.	Málaga	Sociedad mercantil		Con actividad							No		
Málaga	Málaga Deportes y Eventos, S.A.	Málaga	Sociedad mercantil		Con actividad							No		
Málaga	Mas Cerca S.A.M.	Málaga	Sociedad mercantil		Con actividad							No		
Málaga	Municipal Aparcamientos y Servicios, S.A.	Málaga	Sociedad mercantil		Con actividad							No		
Málaga	Parque Cementerio de Malaga S.A.	Málaga	Sociedad mercantil		Con actividad							No		
Málaga	Teatro Cervantes de Málaga S.A.	Málaga	Sociedad mercantil		Con actividad							No		
Málaga	Viviendas de Málaga, S.L.	Málaga	Sociedad mercantil		Con actividad							No		
Mancha Real	Mancha Real	Jaén	Ayuntamiento	11264	Con actividad	10/10/2019	P	30/06/2020	P	08/09/2020	P	Si	01/10/2020	P
Manilva	Manilva	Málaga	Ayuntamiento	15528	Con actividad							No		
Manilva	Fundación Manilva para el Desarrollo	Málaga	Fundación		Con actividad							No		
Manilva	Gerencia Municipal de Urbanismo, Vivienda e Infraestructuras	Málaga	Organismo autónomo		Con actividad							No		
Manilva	Comunicación Social de Manilva S.L.	Málaga	Sociedad mercantil		En disolución							No		
Manzanilla	Manzanilla	Huelva	Ayuntamiento	2135	Con actividad	10/10/2019	P	20/01/2020	P	28/09/2020	P	Si	14/01/2021	P
Maracena	Maracena	Granada	Ayuntamiento	22116	Con actividad							No		
Maracena	Desarrollo de la Vega-Sierra Elvira de la Provincia de Granada	Granada	Consortio		Con actividad							No		
Maracena	AGUAS VEGA SIERRA ELVIRA, S.A.	Granada	Sociedad mercantil		Con actividad							No		
Marbella	Marbella	Málaga	Ayuntamiento	143386	Con actividad							No		
Marbella	Centro Municipal Formación y Empleo	Málaga	Organismo autónomo		Con actividad							No		



Entidad Principal	Denominación	Provincia	Tipo de Entidad	Población	Actividad	Aprobación ppto.	Estado	Aprobación liq. ppto.	Estado	Aprobación Cta. Gral.	Estado	Rendida CCA	Rendición Cta. Gral.	Estado
Marbella	Actividades Deportivas 2000, S.L.	Málaga	Sociedad mercantil		Con actividad							No		
Marbella	Control Limpieza Abastecimiento Suministro 2000, S.L.	Málaga	Sociedad mercantil		Con actividad							No		
Marbella	Control Servicios Locales, S.L.	Málaga	Sociedad mercantil		Con actividad							No		
Marbella	Gerencia de Compras y Contratación Marbella, S.L.	Málaga	Sociedad mercantil		Con actividad							No		
Marbella	Gerencia de Obras y Servicios Marbella, S.L.	Málaga	Sociedad mercantil		Con actividad							No		
Marbella	Palacio de Ferias, Congresos y Exposiciones Marbella, S.L.	Málaga	Sociedad mercantil		Con actividad							No		
Marbella	Patrimonio Local, S.L.	Málaga	Sociedad mercantil		Con actividad							No		
Marbella	Puerto Deportivo de Marbella, S.A.	Málaga	Sociedad mercantil		Con actividad							No		
Marbella	Radio y Televisión Marbella, S.L.	Málaga	Sociedad mercantil		Con actividad							No		
Marbella	Transportes Locales 2000, S.L.	Málaga	Sociedad mercantil		Con actividad							No		
Marbella	Turismo 2000, S.L.	Málaga	Sociedad mercantil		Con actividad							No		
Marchal	Marchal	Granada	Ayuntamiento	417	Con actividad							No		
Marchena	Marchena	Sevilla	Ayuntamiento	19457	Con actividad	29/01/2019	P	13/04/2020	P	25/09/2020	P	Si	24/11/2020	P
Marchena	Desarrollo Economico Marchena, S.L.	Sevilla	Sociedad mercantil		Con actividad							Si		
Marchena	Medios Comunicación Marchena, S.L.M.	Sevilla	Sociedad mercantil		Con actividad							Si		
María	María	Almería	Ayuntamiento	1238	Con actividad							No		
Marinaleda	Marinaleda	Sevilla	Ayuntamiento	2627	Con actividad							No		
Marmolejo	Marmolejo	Jaén	Ayuntamiento	6812	Con actividad							No		
Martín de la Jara	Martín de la Jara	Sevilla	Ayuntamiento	2704	Con actividad	29/04/2019	P	13/04/2020	P	22/12/2020	P	Si	15/01/2021	P
Martín de la Jara	Gestión de Servicios Engi, S.L.	Sevilla	Sociedad mercantil		Con actividad							Si		
Martín de la Jara	Sodijara, S.L.	Sevilla	Sociedad mercantil		Con actividad							Si		



Entidad Principal	Denominación	Provincia	Tipo de Entidad	Población	Actividad	Aprobación ppto.	Estado	Aprobación liq. ppto.	Estado	Aprobación Cta. Gral.	Estado	Rendida CCA	Rendición Cta. Gral.	Estado
Martos	Martos	Jaén	Ayuntamiento	24215	Con actividad	24/01/2019	P					Si	13/11/2020	P
Medina Sidonia	Medina Sidonia	Cádiz	Ayuntamiento	11708	Con actividad							No		
Medina Sidonia	Medina Global SL	Cádiz	Sociedad mercantil		Con actividad							No		
Mengíbar	Mengíbar	Jaén	Ayuntamiento	9941	Con actividad	04/01/2019	P	18/05/2020	P	24/09/2020	P	Si	17/01/2021	P
Mijas	Mijas	Málaga	Ayuntamiento	82742	Con actividad							No		
Mijas	Mijagua, S.A.	Málaga	Sociedad mercantil		Con actividad							No		
Mijas	Mijas Comunicacion, S.A.	Málaga	Sociedad mercantil		Con actividad							No		
Mijas	Mijas Servicios Complementarios, S.R.L.U.	Málaga	Sociedad mercantil		Con actividad							No		
Mijas	Recursos Turísticos, S.A.	Málaga	Sociedad mercantil		Con actividad							No		
Minas de Riotinto	Minas de Riotinto	Huelva	Ayuntamiento	3848	Con actividad							No		
Moclín	Moclín	Granada	Ayuntamiento	3651	Con actividad							No		
Moclinejo	Moclinejo	Málaga	Ayuntamiento	1271	Con actividad							No		
Moguer	Moguer	Huelva	Ayuntamiento	22088	Con actividad							No		
Moguer	Fundación Municipal Cultura	Huelva	Organismo autónomo		Con actividad							No		
Moguer	Patronato Municipal de Deportes	Huelva	Organismo autónomo		Con actividad							No		
Moguer	Empresa Municipal Gestión Suelo y Vivienda, S.L.	Huelva	Sociedad mercantil		Con actividad							No		
Mojácar	Mojácar	Almería	Ayuntamiento	6403	Con actividad	21/12/2018	P	12/02/2020	P	27/08/2020	P	Si	18/12/2020	P
Mollina	Mollina	Málaga	Ayuntamiento	5149	Con actividad	01/01/2019	P	24/04/2020	P	06/10/2020	P	Si	13/11/2020	P
Molvizar	Molvizar	Granada	Ayuntamiento	2794	Con actividad	29/04/2019	P	27/02/2020	P	29/09/2020	P	Si	11/11/2020	P
Monachil	Monachil	Granada	Ayuntamiento	7939	Con actividad							No		
Monda	Monda	Málaga	Ayuntamiento	2594	Con actividad							No		
Montalbán de Córdoba	Montalbán de Córdoba	Córdoba	Ayuntamiento	4489	Con actividad	16/05/2019	P	28/04/2020	P	22/12/2020	P	Si	30/12/2020	P
Montecorto	Montecorto	Málaga	Ayuntamiento	593	Con actividad							No		
Montefrío	Montefrío	Granada	Ayuntamiento	5433	Con actividad	22/11/2018	P	03/02/2020	P	17/09/2020	P	Si	11/12/2020	P
Montejaque	Montejaque	Málaga	Ayuntamiento	964	Con actividad							No		
Montejícar	Montejícar	Granada	Ayuntamiento	2113	Con actividad							No		



Entidad Principal	Denominación	Provincia	Tipo de Entidad	Población	Actividad	Aprobación ppto.	Estado	Aprobación liq. ppto.	Estado	Aprobación Cta. Gral.	Estado	Rendida CCA	Rendición Cta. Gral.	Estado
Montellano	Montellano	Sevilla	Ayuntamiento	7056	Con actividad							No		
Montemayor	Montemayor	Córdoba	Ayuntamiento	3855	Con actividad							No		
Montilla	Montilla	Córdoba	Ayuntamiento	22859	Con actividad	01/03/2019	P	14/02/2020	P	04/11/2020	P	Si	16/11/2020	P
Montilla	Ruta del Vino Montilla Moriles	Córdoba	Consorcio		Con actividad							Si		
Montilla	FUNDACIÓN BIBLIOTECA MANUEL RUIZ LUQUE	Córdoba	Fundación		Con actividad							Si		
Montilla	Aguas de Montilla, S.A.	Córdoba	Sociedad mercantil		Con actividad							Si		
Montilla	Empresa Municipal Suelo y Vivienda Atrium Uliá S.L.	Córdoba	Sociedad mercantil		Con actividad							Si		
Montillana	Montillana	Granada	Ayuntamiento	1189	Con actividad							No		
Montizón	Montizón	Jaén	Ayuntamiento	1725	Con actividad							No		
Montoro	Montoro	Córdoba	Ayuntamiento	9364	Con actividad							No		
Montoro	Feria del Olivo de Montoro	Córdoba	Consorcio		Con actividad							No		
Monturque	Monturque	Córdoba	Ayuntamiento	1958	Con actividad							No		
Monturque	Sociedad Municipal de Desarrollo de Monturque, S.L.	Córdoba	Sociedad mercantil		Con actividad							No		
Moraleda de Zafayona	Moraleda de Zafayona	Granada	Ayuntamiento	3153	Con actividad	24/01/2019	P	27/02/2020	P	03/12/2020	P	Si	15/01/2021	P
Morelábor	Morelábor	Granada	Ayuntamiento	607	Con actividad							No		
Moriles	Moriles	Córdoba	Ayuntamiento	3717	Con actividad	14/02/2019	P	06/05/2020	P	29/10/2020	P	Si	17/12/2020	P
Morón de la Frontera	Morón de la Frontera	Sevilla	Ayuntamiento	27627	Con actividad	19/12/2019	P	03/07/2020	P	19/11/2020	P	Si	26/11/2020	P
Motril	Motril	Granada	Ayuntamiento	58020	Con actividad							No		
Motril	Patronato Residencia Ancianos San Luis	Granada	Organismo autónomo		Con actividad							No		
Motril	Recaudación Ciudad de Motril	Granada	Organismo autónomo		Con actividad							No		
Motril	Limpieza Publica Costa Tropical, S.A. en liquidación	Granada	Sociedad mercantil		Con actividad							No		
Motril	Radio Television de Motril, S.L.	Granada	Sociedad mercantil		Con actividad							No		



Entidad Principal	Denominación	Provincia	Tipo de Entidad	Población	Actividad	Aprobación ppto.	Estado	Aprobación liq. ppto.	Estado	Aprobación Cta. Gral.	Estado	Rendida CCA	Rendición Cta. Gral.	Estado
Motril	Televisión Digital Terrestre Local de Motril	Granada	Sociedad mercantil		Con actividad							No		
Murtas	Murtas	Granada	Ayuntamiento	467	Con actividad							No		
Nacimiento	Nacimiento	Almería	Ayuntamiento	495	Con actividad							No		
Navas de San Juan	Navas de San Juan	Jaén	Ayuntamiento	4517	Con actividad	21/08/2019	P	06/07/2020	P	29/10/2020	P	Si	23/12/2020	P
Navas de San Juan	Servicios Sociales Santa Sara y San Fructuoso	Jaén	Organismo autónomo		Con actividad							Si		
Nerja	Nerja	Málaga	Ayuntamiento	21091	Con actividad	05/12/2018	P	05/02/2020	P	27/08/2020	P	Si	23/10/2020	P
Nerva	Nerva	Huelva	Ayuntamiento	5235	Con actividad							No		
Nerva	Garza Minera, S.A.	Huelva	Sociedad mercantil		Con actividad							No		
Nevada	Nevada	Granada	Ayuntamiento	1050	Con actividad	27/05/2019	P	20/04/2020	P	24/09/2020	P	Si	14/01/2021	P
Niebla	Niebla	Huelva	Ayuntamiento	4117	Con actividad							No		
Niebla	Niebla Vivienda, S.L.	Huelva	Sociedad mercantil		Con actividad							No		
Nigüelas	Nigüelas	Granada	Ayuntamiento	1173	Con actividad	05/03/2019	P	22/04/2020	P	26/10/2020	P	Si	19/01/2021	P
Níjar	Níjar	Almería	Ayuntamiento	30663	Con actividad							No		
Níjar	Emanagua Empresa Mixta Municipal de Aguas de Níjar, S.A.	Almería	Sociedad mercantil		Con actividad							No		
Níjar	Sociedad Municipal de Níjar S.L. en liquidación	Almería	Sociedad mercantil		En disolución							No		
Nívar	Nívar	Granada	Ayuntamiento	994	Con actividad							No		
Noalejo	Noalejo	Jaén	Ayuntamiento	1970	Con actividad	30/09/2019	P	30/07/2020	FP	28/12/2020	P	Si	19/01/2021	P
Nueva Carteya	Nueva Carteya	Córdoba	Ayuntamiento	5379	Con actividad	14/12/2018	P	06/04/2020	P	16/12/2020	P	Si	14/01/2021	P
Obejo	Obejo	Córdoba	Ayuntamiento	2011	Con actividad							No		
Ogijares	Ogijares	Granada	Ayuntamiento	14160	Con actividad							No		
Ogijares	Patronato Municipal de Cultura	Granada	Organismo autónomo		Con actividad							No		
Ogijares	Patronato Municipal de Deportes	Granada	Organismo autónomo		Con actividad							No		
Ogijares	Empresa Municipal de Ogijares, S.A	Granada	Sociedad mercantil		Con actividad							No		
Ohanes	Ohanes	Almería	Ayuntamiento	580	Con actividad							No		
Ojén	Ojén	Málaga	Ayuntamiento	3702	Con actividad							No		
Olivares	Olivares	Sevilla	Ayuntamiento	9394	Con actividad	26/12/2018	P	23/02/2020	P	31/07/2020	P	Si	07/09/2020	P



Entidad Principal	Denominación	Provincia	Tipo de Entidad	Población	Actividad	Aprobación ppto.	Estado	Aprobación liq. ppto.	Estado	Aprobación Cta. Gral.	Estado	Rendida CCA	Rendición Cta. Gral.	Estado
Olula de Castro	Olula de Castro	Almería	Ayuntamiento	196	Con actividad							No		
Olula del Río	Olula del Río	Almería	Ayuntamiento	6210	Con actividad							No		
Olvera	Olvera	Cádiz	Ayuntamiento	8113	Con actividad							No		
ORCE	ORCE	Granada	Ayuntamiento	1190	Con actividad							No		
Orcera	Orcera	Jaén	Ayuntamiento	1811	Con actividad							No		
Órgiva	Órgiva	Granada	Ayuntamiento	5725	Con actividad							No		
Oria	Oria	Almería	Ayuntamiento	2249	Con actividad							No		
Oria	Empresa Municipal Tierras de Oria, S.A.	Almería	Sociedad mercantil		Con actividad							No		
Osuna	Osuna	Sevilla	Ayuntamiento	17560	Con actividad							No		
Osuna	Gestión Sostenible Finca de las Turquillas	Sevilla	Entidad Pública Empresarial		Con actividad							No		
Osuna	Blas Infante	Sevilla	Organismo autónomo		Con actividad							No		
Osuna	Fundación Pública de Estudios Universitarios Francisco Maldonado	Sevilla	Organismo autónomo		Con actividad							No		
Osuna	Promoción Municipal de Empresas, S.A.	Sevilla	Sociedad mercantil		Con actividad							No		
Otívar	Otívar	Granada	Ayuntamiento	1034	Con actividad							No		
Padul	Padul	Granada	Ayuntamiento	8420	Con actividad							No		
Padules	Padules	Almería	Ayuntamiento	410	Con actividad							No		
Palenciana	Palenciana	Córdoba	Ayuntamiento	1478	Con actividad	08/05/2019	P	03/03/2020	P	17/09/2020	P	Si	25/09/2020	P
Palma del Río	Palma del Río	Córdoba	Ayuntamiento	21064	Con actividad	28/01/2019	P	27/03/2020	P	24/09/2020	P	Si	27/10/2020	P
Palma del Río	Instituto Municipal de Bienestar Social	Córdoba	Organismo autónomo		Con actividad							Si		
Palma del Río	Patronato Deportivo Municipal	Córdoba	Organismo autónomo		Con actividad							Si		
Palma del Río	Patronato Municipal de Cultura	Córdoba	Organismo autónomo		Con actividad							Si		
Palomares del Río	Palomares del Río	Sevilla	Ayuntamiento	8767	Con actividad							No		
Palomares del Río	Empresa Desarrollo, S.L., en liquidación	Sevilla	Sociedad mercantil		En disolución							No		
Palos de la Frontera	Palos de la Frontera	Huelva	Ayuntamiento	11289	Con actividad	12/09/2019	P	22/05/2020	P	28/08/2020	P	Si	07/01/2021	P



Entidad Principal	Denominación	Provincia	Tipo de Entidad	Población	Actividad	Aprobación ppto.	Estado	Aprobación liq. ppto.	Estado	Aprobación Cta. Gral.	Estado	Rendida CCA	Rendición Cta. Gral.	Estado
Palos de la Frontera	Micro Polígono Industrial San Jorge S.A.	Huelva	Sociedad mercantil		En disolución							No		
Pampaneira	Pampaneira	Granada	Ayuntamiento	321	Con actividad							No		
Paradas	Paradas	Sevilla	Ayuntamiento	6908	Con actividad							No		
Paradas	PRODEPARADAS, S.L. (sociedad unipersonal)	Sevilla	Sociedad mercantil		Con actividad							No		
Parauta	Parauta	Málaga	Ayuntamiento	251	Con actividad							No		
Partaloa	Partaloa	Almería	Ayuntamiento	1110	Con actividad							No		
Paterna de Rivera	Paterna de Rivera	Cádiz	Ayuntamiento	5470	Con actividad							No		
Paterna de Rivera	Mixta Sodepar S.A.	Cádiz	Sociedad mercantil		Con actividad							No		
Paterna del Campo	Paterna del Campo	Huelva	Ayuntamiento	3509	Con actividad							No		
Paterna del Río	Paterna del Río	Almería	Ayuntamiento	371	Con actividad	28/01/2019	P	06/03/2020	P	31/10/2020	P	Si	18/11/2020	P
Paymogo	Paymogo	Huelva	Ayuntamiento	1159	Con actividad							No		
Peal de Becerro	Peal de Becerro	Jaén	Ayuntamiento	5266	Con actividad							No		
Pechina	Pechina	Almería	Ayuntamiento	4037	Con actividad	25/03/2019	P	30/03/2020	P	10/09/2020	P	Si	30/12/2020	P
Pedreira	Pedreira	Sevilla	Ayuntamiento	5194	Con actividad							No		
Pedreira	Fomento y Desar. Pedreira, S.L.	Sevilla	Sociedad mercantil		Sin actividad							No		
Pedro Abad	Pedro Abad	Córdoba	Ayuntamiento	2837	Con actividad	12/03/2020	FP	12/03/2020	P	14/01/2021	FP	Si	15/01/2021	P
Pedro Abad	Desarrollo Inmobiliario Perabeño, S.L.	Córdoba	Sociedad mercantil		Con actividad							Si		
Pedro Martínez	Pedro Martínez	Granada	Ayuntamiento	1107	Con actividad							No		
Pedroche	Pedroche	Córdoba	Ayuntamiento	1516	Con actividad	02/04/2019	P	01/04/2020	P	25/09/2020	P	Si	05/10/2020	P
Pegalajar	Pegalajar	Jaén	Ayuntamiento	2919	Con actividad							No		
Peligros	Peligros	Granada	Ayuntamiento	11394	Con actividad							No		
Peligros	Peligros Atiende SLU	Granada	Sociedad mercantil		Con actividad							No		
Peñaflor	Peñaflor	Sevilla	Ayuntamiento	3656	Con actividad							No		
Peñaflor	Sodecelti S.L.	Sevilla	Sociedad mercantil		Con actividad							No		
Peñarroya-Pueblonuevo	Peñarroya-Pueblonuevo	Córdoba	Ayuntamiento	10695	Con actividad							No		
Peñarroya-Pueblonuevo	Promoción Industriales, S.L.	Córdoba	Sociedad mercantil		Con actividad							No		
Periana	Periana	Málaga	Ayuntamiento	3048	Con actividad	18/02/2019	P	05/06/2020	P	14/09/2020	P	Si	26/10/2020	P



Entidad Principal	Denominación	Provincia	Tipo de Entidad	Población	Actividad	Aprobación ppto.	Estado	Aprobación liq. ppto.	Estado	Aprobación Cta. Gral.	Estado	Rendida CCA	Rendición Cta. Gral.	Estado
Pilas	Pilas	Sevilla	Ayuntamiento	13974	Con actividad							No		
Pilas	Centro Municipal de Formación Integral	Sevilla	Organismo autónomo		Con actividad							No		
Pilas	Vivienda de Pilas, S.A.	Sevilla	Sociedad mercantil		Con actividad							No		
Pinos Genil	Pinos Genil	Granada	Ayuntamiento	1457	Con actividad							No		
Pinos Puente	Pinos Puente	Granada	Ayuntamiento	9930	Con actividad							No		
Piñar	Piñar	Granada	Ayuntamiento	1138	Con actividad	23/01/2019	P	05/05/2020	P	21/12/2020	P	Si	22/12/2020	P
Pizarra	Pizarra	Málaga	Ayuntamiento	9226	Con actividad							No		
Pizarra	Patronato de Turismo	Málaga	Organismo autónomo		Con actividad							No		
Pizarra	Patronato Municipal Radio la Voz de Guadalhorce	Málaga	Organismo autónomo		Con actividad							No		
Pizarra	El Olivar de Pizarra, S.L.	Málaga	Sociedad mercantil		Con actividad							No		
Pizarra	Urbanizadora Pizarreña, S.A	Málaga	Sociedad mercantil		Con actividad							No		
Polícar	Polícar	Granada	Ayuntamiento	276	Con actividad	13/06/2019	P	13/05/2020	P	26/11/2020	P	Si	11/01/2021	P
Polopos	Polopos	Granada	Ayuntamiento	1756	Con actividad	24/12/2019	P	27/05/2020	P	28/09/2020	P	Si	28/10/2020	P
Porcuna	Porcuna	Jaén	Ayuntamiento	6235	Con actividad	22/01/2019	P	05/06/2020	P	30/09/2020	P	Si	13/10/2020	P
Pórtugos	Pórtugos	Granada	Ayuntamiento	382	Con actividad	04/10/2019	P	31/03/2020	P	01/10/2020	P	Si	29/10/2020	P
Posadas	Posadas	Córdoba	Ayuntamiento	7325	Con actividad							No		
Pozo Alcón	Pozo Alcón	Jaén	Ayuntamiento	4673	Con actividad	31/07/2017	P	17/03/2020	P	30/07/2020	P	Si	11/11/2020	P
Pozoblanco	Pozoblanco	Córdoba	Ayuntamiento	17210	Con actividad							No		
Prado del Rey	Prado del Rey	Cádiz	Ayuntamiento	5605	Sin actividad	01/01/2019	P	27/08/2020	FP	13/01/2021	FP	Si	15/01/2021	P
Prado del Rey	Suipra S.A.	Cádiz	Sociedad mercantil		Con actividad							Si		
Priego de Córdoba	Priego de Córdoba	Córdoba	Ayuntamiento	22408	Con actividad	26/04/2019	P	17/03/2020	P	26/11/2020	P	Si	21/01/2021	P
Priego de Córdoba	Patronato Adolfo Lozano Sidro	Córdoba	Organismo autónomo		Con actividad							Si		
Priego de Córdoba	Patronato Municipal Victor Rubio Chavarri	Córdoba	Organismo autónomo		Con actividad							Si		
Priego de Córdoba	Patronato Niceto Alcalá-Zamora y Torres	Córdoba	Organismo autónomo		Con actividad							Si		



Entidad Principal	Denominación	Provincia	Tipo de Entidad	Población	Actividad	Aprobación ppto.	Estado	Aprobación liq. ppto.	Estado	Aprobación Cta. Gral.	Estado	Rendida CCA	Rendición Cta. Gral.	Estado
Priego de Córdoba	Aguas de Priego S.L.	Córdoba	Sociedad mercantil		Con actividad							Si		
Priego de Córdoba	Geiss 96, S.L.	Córdoba	Sociedad mercantil		Con actividad							Si		
Priego de Córdoba	SERVICIOS PÚBLICOS DE PRIEGO, S.L.	Córdoba	Sociedad mercantil		Con actividad							Si		
Pruna	Pruna	Sevilla	Ayuntamiento	2603	Con actividad							No		
Puebla de Don Fadrique	Puebla de Don Fadrique	Granada	Ayuntamiento	2250	Con actividad	21/01/2019	P	23/03/2020	P	23/07/2020	P	Si	18/11/2020	P
Puebla de Guzmán	Puebla de Guzmán	Huelva	Ayuntamiento	3073	Con actividad							No		
Puente de Génave	Puente de Génave	Jaén	Ayuntamiento	2159	Con actividad	29/10/2019	P	30/06/2020	P	28/09/2020	P	Si	04/01/2021	P
Puente Genil	Puente Genil	Córdoba	Ayuntamiento	30048	Con actividad							No		
Puente Genil	Asoc. Caminos de Pasión	Córdoba	Fundación		Con actividad							No		
Puente Genil	Fundación Juan Rejano	Córdoba	Organismo autónomo		Con actividad							No		
Puente Genil	Empresa de Servicios y Gestión Medioambiental de Puente Genil S.A.	Córdoba	Sociedad mercantil		Con actividad							No		
Puente Genil	Sociedad para el Desarrollo de Puente Geni, S.L.	Córdoba	Sociedad mercantil		Con actividad							No		
Puerto Moral	Puerto Moral	Huelva	Ayuntamiento	282	Con actividad							No		
Puerto Real	Puerto Real	Cádiz	Ayuntamiento	41627	Con actividad							No		
Puerto Real	Instituto Municipal Promoción, Fomento Socio-Económico y Formación	Cádiz	Organismo autónomo		Con actividad							No		
Puerto Real	Aguas de Puerto Real S.A.	Cádiz	Sociedad mercantil		Sin actividad							No		
Puerto Real	APRESA 21 S.L.	Cádiz	Sociedad mercantil		Con actividad							No		
Puerto Real	Depureal 21, S.L.	Cádiz	Sociedad mercantil		Sin actividad							No		
Puerto Real	Empresa Pública Suelo y Vivienda, S.A.	Cádiz	Sociedad mercantil		Con actividad							No		
Puerto Real	Grupo Energético de Puerto Real, S.L.	Cádiz	Sociedad mercantil		Con actividad							No		



Entidad Principal	Denominación	Provincia	Tipo de Entidad	Población	Actividad	Aprobación ppto.	Estado	Aprobación liq. ppto.	Estado	Aprobación Cta. Gral.	Estado	Rendida CCA	Rendición Cta. Gral.	Estado
Puerto Real	Informatica de Puerto Real, S.L.	Cádiz	Sociedad mercantil		Sin actividad							No		
Puerto Serrano	Puerto Serrano	Cádiz	Ayuntamiento	6941	Con actividad							No		
Pujerra	Pujerra	Málaga	Ayuntamiento	301	Con actividad							No		
Pulianas	Pulianas	Granada	Ayuntamiento	5429	Con actividad							No		
Pulpí	Pulpí	Almería	Ayuntamiento	10055	Con actividad							No		
Pulpí	Empresa Municipal Suelo de Pulpí S.A.	Almería	Sociedad mercantil		Con actividad							No		
Punta Umbría	Punta Umbría	Huelva	Ayuntamiento	15242	Con actividad	20/12/2019	P	20/02/2020	P	30/09/2020	P	Si	18/12/2020	P
Purchena	Purchena	Almería	Ayuntamiento	1618	Con actividad							No		
Purullena	Purullena	Granada	Ayuntamiento	2293	Con actividad							No		
Quéntar	Quéntar	Granada	Ayuntamiento	933	Con actividad							No		
Quesada	Quesada	Jaén	Ayuntamiento	5209	Con actividad							No		
Rágol	Rágol	Almería	Ayuntamiento	316	Con actividad							No		
Rincón de la Victoria	Rincón de la Victoria	Málaga	Ayuntamiento	47179	Con actividad							No		
Rincón de la Victoria	Patronato Cueva del Tesoro	Málaga	Organismo autónomo		Con actividad							No		
Rincón de la Victoria	Patronato Municipal de Deportes	Málaga	Organismo autónomo		Con actividad							No		
Rincón de la Victoria	Socio-Cultural Delphos	Málaga	Organismo autónomo		Con actividad							No		
Rincón de la Victoria	EMVIRIA S.L.	Málaga	Sociedad mercantil		Con actividad							No		
Rincón de la Victoria	Iniciativas Municipales del Rincon de la Victoria S.A., en liquidación	Málaga	Sociedad mercantil		En disolución							No		
Rincón de la Victoria	Onda Rincon, S.L.	Málaga	Sociedad mercantil		Con actividad							No		
Riogordo	Riogordo	Málaga	Ayuntamiento	2724	Con actividad							No		
Rioja	Rioja	Almería	Ayuntamiento	1417	Con actividad	12/02/2019	P	04/03/2020	P	21/09/2020	P	Si	30/09/2020	P
Rociana del Condado	Rociana del Condado	Huelva	Ayuntamiento	7855	Con actividad	14/06/2019	P	15/04/2020	P	29/10/2020	P	Si	12/01/2021	P
Ronda	Ronda	Málaga	Ayuntamiento	33877	Con actividad							No		
Ronda	Sociedad para la Limpieza y Aseo de Ronda S.A.	Málaga	Sociedad mercantil		Con actividad							No		



Entidad Principal	Denominación	Provincia	Tipo de Entidad	Población	Actividad	Aprobación ppto.	Estado	Aprobación liq. ppto.	Estado	Aprobación Cta. Gral.	Estado	Rendida CCA	Rendición Cta. Gral.	Estado
Ronda	Somuc S.A.	Málaga	Sociedad mercantil		Con actividad							No		
Ronda	Turismo de Ronda, S.A	Málaga	Sociedad mercantil		Con actividad							No		
Roquetas de Mar	Roquetas de Mar	Almería	Ayuntamiento	96800	Con actividad							No		
Roquetas de Mar	Gestión Ciclo Integral del Agua de Uso Urbano en el Poniente Almeriense	Almería	Consortio		Con actividad							No		
Roquetas de Mar	para la prestación del servicio de recogida y tratamiento de RSU y agrícolas y para la gestión del vertedero común del poniente almeriense	Almería	Consortio		Con actividad							No		
Roquetas de Mar	Servicio Prevención Extinción Incendios Poniente Almeriense	Almería	Consortio		Con actividad							No		
Rosal de la Frontera	Rosal de la Frontera	Huelva	Ayuntamiento	1697	Con actividad							No		
Rota	Rota	Cádiz	Ayuntamiento	29109	Con actividad							No		
Rota	Centro Especial de Empleo Torre de la Merced, S.L.	Cádiz	Sociedad mercantil		Con actividad							No		
Rota	Desarrollo Económico de Rota, S.A.U.	Cádiz	Sociedad mercantil		Con actividad							No		
Rota	Movilidad y Desarrollo Urbano Sostenible SL.	Cádiz	Sociedad mercantil		Con actividad							No		
Rota	Sociedad Urbanística de Rota S.A.	Cádiz	Sociedad mercantil		Con actividad							No		
Rubite	Rubite	Granada	Ayuntamiento	394	Con actividad							No		
Rus	Rus	Jaén	Ayuntamiento	3547	Con actividad	10/09/2019	P	27/03/2020	P	27/11/2020	P	Si	04/01/2021	P
Rute	Rute	Córdoba	Ayuntamiento	9845	Con actividad	26/12/2018	P	04/03/2020	P	10/09/2020	P	Si	21/10/2020	P
Sabiote	Sabiote	Jaén	Ayuntamiento	3918	Con actividad							No		
Salar	Salar	Granada	Ayuntamiento	2631	Con actividad							No		
Salares	Salares	Málaga	Ayuntamiento	169	Con actividad							No		
Salobreña	Salobreña	Granada	Ayuntamiento	12381	Con actividad							No		



Entidad Principal	Denominación	Provincia	Tipo de Entidad	Población	Actividad	Aprobación ppto.	Estado	Aprobación liq. ppto.	Estado	Aprobación Cta. Gral.	Estado	Rendida CCA	Rendición Cta. Gral.	Estado
Salobreña	Empresa Promoción y Desarrollo de Salobreña, S.L.	Granada	Sociedad mercantil		Con actividad							No		
Salobreña	Radio Salobreña Onda Tropical, S.L.	Granada	Sociedad mercantil		Con actividad							No		
Salteras	Salteras	Sevilla	Ayuntamiento	5530	Con actividad							No		
Salteras	Promoción y Desarrollo de Salteras S.L.	Sevilla	Sociedad mercantil		Con actividad							No		
San Bartolomé de la Torre	San Bartolomé de la Torre	Huelva	Ayuntamiento	3736	Con actividad							No		
San Fernando	San Fernando	Cádiz	Ayuntamiento	94979	Con actividad							No		
San Fernando	Patronato Municipal de Deportes y Juventud	Cádiz	Organismo autónomo		Con actividad							No		
San Fernando	Empresa Suelo Isleño, S.A.	Cádiz	Sociedad mercantil		Con actividad							No		
San José del Valle	San José del Valle	Cádiz	Ayuntamiento	4418	Con actividad							No		
San Juan de Aznalfarache	San Juan de Aznalfarache	Sevilla	Ayuntamiento	21416	Con actividad							No		
San Juan del Puerto	San Juan del Puerto	Huelva	Ayuntamiento	9300	Con actividad							No		
San Martín del Tesorillo	San Martín del Tesorillo	Cádiz	Ayuntamiento	2753	Con actividad	15/05/2019	P	27/02/2020	P	09/09/2020	P	Si	28/10/2020	P
San Nicolás del Puerto	San Nicolás del Puerto	Sevilla	Ayuntamiento	596	Con actividad							No		
San Roque	San Roque	Cádiz	Ayuntamiento	31218	Con actividad	27/12/2018	P	03/04/2020	P	18/12/2020	P	Si	21/01/2021	P
San Roque	Empresa Mixta de Gestión de Recursos Ambientales Alcaidesa S.L.	Cádiz	Sociedad mercantil		Con actividad							Si		
San Roque	Empresa Multimedia de San Roque, S.A.	Cádiz	Sociedad mercantil		Con actividad							Si		
San Roque	Empresa Municipal del Suelo y de la vivienda de San Roque, S.A.	Cádiz	Sociedad mercantil		Con actividad							Si		
San Roque	Empresa Servicios Medio Ambiente y Desarrollo Sostenido S.A.	Cádiz	Sociedad mercantil		Con actividad							Si		



Entidad Principal	Denominación	Provincia	Tipo de Entidad	Población	Actividad	Aprobación ppto.	Estado	Aprobación liq. ppto.	Estado	Aprobación Cta. Gral.	Estado	Rendida CCA	Rendición Cta. Gral.	Estado
San Roque	Plantas, Flores y Jardinería en General Amanecer, S.L.	Cádiz	Sociedad mercantil		Con actividad							Si		
San Sebastián de los Ballesteros	San Sebastián de los Ballesteros	Córdoba	Ayuntamiento	808	Con actividad							No		
San Silvestre de Guzmán	San Silvestre de Guzmán	Huelva	Ayuntamiento	623	Con actividad	27/09/2019	P	02/04/2020	P	02/10/2020	P	Si	14/01/2021	P
Sanlúcar de Barrameda	Sanlúcar de Barrameda	Cádiz	Ayuntamiento	68684	Con actividad							No		
Sanlúcar de Barrameda	Gerencia Municipal Urbanismo	Cádiz	Organismo autónomo		Con actividad							No		
Sanlúcar de Barrameda	Patronato Municipal de Juventud y Deporte	Cádiz	Organismo autónomo		Con actividad							No		
Sanlúcar de Barrameda	Elicodesa, S.A.	Cádiz	Sociedad mercantil		Con actividad							No		
Sanlúcar de Barrameda	Empresa de Recaudación y Servicios de Sanlúcar de Barrameda S.A.	Cádiz	Sociedad mercantil		Con actividad							No		
Sanlúcar de Barrameda	Empresa Municipal de Residencia de Mayores de Sanlúcar, S.A.	Cádiz	Sociedad mercantil		Con actividad							No		
Sanlúcar de Barrameda	Empresa Municipal del Suelo y de la vivienda de Sanlúcar de Barrameda S.A.	Cádiz	Sociedad mercantil		Con actividad							No		
Sanlúcar de Barrameda	Emulisan, S.A.	Cádiz	Sociedad mercantil		Con actividad							No		
Sanlúcar de Guadiana	Sanlúcar de Guadiana	Huelva	Ayuntamiento	409	Con actividad							No		
Sanlúcar la Mayor	Sanlúcar la Mayor	Sevilla	Ayuntamiento	13808	Con actividad							No		
Sanlúcar la Mayor	Sanlúcar Sostenible, S.L.	Sevilla	Sociedad mercantil		Con actividad							No		
Santa Ana la Real	Santa Ana la Real	Huelva	Ayuntamiento	476	Con actividad							No		
Santa Ana la Real	Granja Escuela Turismo Rural, S.L.	Huelva	Sociedad mercantil		Con actividad							No		
Santa Bárbara de Casa	Santa Bárbara de Casa	Huelva	Ayuntamiento	1035	Con actividad							No		
Santa Cruz de Marchena	Santa Cruz de Marchena	Almería	Ayuntamiento	208	Con actividad							No		



Entidad Principal	Denominación	Provincia	Tipo de Entidad	Población	Actividad	Aprobación ppto.	Estado	Aprobación liq. ppto.	Estado	Aprobación Cta. Gral.	Estado	Rendida CCA	Rendición Cta. Gral.	Estado
Santa Cruz del Comercio	Santa Cruz del Comercio	Granada	Ayuntamiento	528	Con actividad							No		
Santa Elena	Santa Elena	Jaén	Ayuntamiento	888	Con actividad	17/01/2019	P	27/04/2020	P	23/07/2020	P	Si	24/11/2020	P
Santa Eufemia	Santa Eufemia	Córdoba	Ayuntamiento	755	Con actividad							No		
Santa Eufemia	Centro Residencia Municipal Personas Mayores Nuestra Señora de África	Córdoba	Organismo autónomo		Con actividad							No		
Santa Fe	Santa Fe	Granada	Ayuntamiento	15157	Con actividad							No		
Santa Fe	Empresa municipal de suelo de Santa Fe S.A.	Granada	Sociedad mercantil		Con actividad							No		
Santa Fe de Mondújar	Santa Fe de Mondújar	Almería	Ayuntamiento	452	Con actividad							No		
Santa Olalla del Cala	Santa Olalla del Cala	Huelva	Ayuntamiento	2001	Con actividad							No		
Santaella	Santaella	Córdoba	Ayuntamiento	4629	Con actividad							No		
Santiago de Calatrava	Santiago de Calatrava	Jaén	Ayuntamiento	699	Con actividad	05/11/2019	P	29/04/2020	P	20/08/2020	P	Si	21/09/2020	P
Santiago-Pontones	Santiago-Pontones	Jaén	Ayuntamiento	2956	Con actividad	03/12/2019	P	31/03/2020	P	22/09/2020	P	Si	18/12/2020	P
Santiponce	Santiponce	Sevilla	Ayuntamiento	8554	Con actividad							No		
Santiponce	Prosuvisa, S.L.	Sevilla	Sociedad mercantil		Con actividad							No		
Santisteban del Puerto	Santisteban del Puerto	Jaén	Ayuntamiento	4472	Con actividad	29/11/2019	P	21/05/2020	P	24/09/2020	P	Si	18/01/2021	P
Santo Tomé	Santo Tomé	Jaén	Ayuntamiento	2139	Con actividad	10/04/2019	P	11/05/2020	P	30/11/2020	P	Si	17/12/2020	P
Sayalonga	Sayalonga	Málaga	Ayuntamiento	1681	Con actividad	21/12/2018	P	14/04/2020	P	29/10/2020	P	Si	20/01/2021	P
Sedella	Sedella	Málaga	Ayuntamiento	606	Con actividad							No		
Segura de la Sierra	Segura de la Sierra	Jaén	Ayuntamiento	1790	Con actividad							No		
Senés	Senés	Almería	Ayuntamiento	295	Con actividad							No		
Serón	Serón	Almería	Ayuntamiento	2041	Con actividad	05/03/2019	P	26/05/2020	P	10/08/2020	P	Si	23/12/2020	P
Serrato	Serrato	Málaga	Ayuntamiento	477	Con actividad							No		
Setenil de las Bodegas	Setenil de las Bodegas	Cádiz	Ayuntamiento	2769	Con actividad							No		
Sevilla	Sevilla	Sevilla	Ayuntamiento	688592	Con actividad							No		
Sevilla	Parque Periurbano de La Corchuela	Sevilla	Consortio		Con actividad							No		



Entidad Principal	Denominación	Provincia	Tipo de Entidad	Población	Actividad	Aprobación ppto.	Estado	Aprobación liq. ppto.	Estado	Aprobación Cta. Gral.	Estado	Rendida CCA	Rendición Cta. Gral.	Estado
Sevilla	Turismo de Sevilla	Sevilla	Consorcio		Con actividad							No		
Sevilla	ASOCIACIÓN RED DE CIUDADES DEL AVE	Sevilla	Fundación		Con actividad							No		
Sevilla	F. Contra el Terrorismo y la Violencia Alberto Jiménez Becerril	Sevilla	Fundación		Con actividad							No		
Sevilla	F. Naturalia XXI	Sevilla	Fundación		Con actividad							No		
Sevilla	Agencia Tributaria de Sevilla	Sevilla	Organismo autónomo		Con actividad							No		
Sevilla	Gerencia de Urbanismo y Medio Ambiente	Sevilla	Organismo autónomo		Con actividad							No		
Sevilla	Instituto de la Cultura y de las Artes	Sevilla	Organismo autónomo		Con actividad							No		
Sevilla	Instituto Municipal de Deportes	Sevilla	Organismo autónomo		Con actividad							No		
Sevilla	Patronato del Real Alcazar y de la Casa Consistorial	Sevilla	Organismo autónomo		Con actividad							No		
Sevilla	APARCAMIENTOS URBANOS, SERVICIOS Y SISTEMAS, S.A.	Sevilla	Sociedad mercantil		Con actividad							No		
Sevilla	CONGRESOS Y TURISMO DE SEVILLA S.A.	Sevilla	Sociedad mercantil		Con actividad							No		
Sevilla	Corporación de Empresas Municipales de Sevilla A.I.E.	Sevilla	Sociedad mercantil		Con actividad							No		
Sevilla	Empresa Metropolitana de Abastecimiento y Saneamiento de Aguas de Sevilla, S.A.	Sevilla	Sociedad mercantil		Con actividad							No		
Sevilla	Empresa Municipal de Vivienda, Suelo y Equipamiento de Sevilla, S.A.	Sevilla	Sociedad mercantil		Con actividad							No		
Sevilla	Limpieza Pública y Protección Ambiental, S.A.M.	Sevilla	Sociedad mercantil		Con actividad							No		
Sevilla	Mercasevilla, S.A.	Sevilla	Sociedad mercantil		Con actividad							No		



Entidad Principal	Denominación	Provincia	Tipo de Entidad	Población	Actividad	Aprobación ppto.	Estado	Aprobación liq. ppto.	Estado	Aprobación Cta. Gral.	Estado	Rendida CCA	Rendición Cta. Gral.	Estado
Sevilla	Transportes Urbanos de Sevilla, S.A.M.	Sevilla	Sociedad mercantil		Con actividad							No		
Sierra de Yeguas	Sierra de Yeguas	Málaga	Ayuntamiento	3346	Con actividad							No		
Sierra	Sierra	Almería	Ayuntamiento	381	Con actividad	25/10/2019	P	14/05/2020	P	27/07/2020	P	Si	22/12/2020	P
Siles	Siles	Jaén	Ayuntamiento	2241	Con actividad	14/11/2018	P	24/02/2020	P	09/07/2020	P	Si	08/10/2020	P
Somontín	Somontín	Almería	Ayuntamiento	446	Con actividad							No		
Soportújar	Soportújar	Granada	Ayuntamiento	268	Con actividad	25/01/2019	P	16/03/2020	P	28/07/2020	P	Si	18/11/2020	P
Sorbas	Sorbas	Almería	Ayuntamiento	2388	Con actividad	09/01/2019	P	17/03/2020	P	09/07/2020	P	Si	23/09/2020	P
Sorihuela del Guadalimar	Sorihuela del Guadalimar	Jaén	Ayuntamiento	1100	Con actividad	04/12/2019	P	27/04/2020	P	10/09/2020	P	Si	22/12/2020	P
Sorvilán	Sorvilán	Granada	Ayuntamiento	538	Con actividad							No		
Sufil	Sufil	Almería	Ayuntamiento	204	Con actividad							No		
Tabernas	Tabernas	Almería	Ayuntamiento	3688	Con actividad	28/01/2019	P	12/03/2020	P	12/08/2020	P	Si	10/11/2020	P
Taberno	Taberno	Almería	Ayuntamiento	925	Con actividad							No		
Tahal	Tahal	Almería	Ayuntamiento	362	Con actividad							No		
Tarifa	Tarifa	Cádiz	Ayuntamiento	18162	Con actividad							No		
Tarifa	Patronato Municipal de Juventud	Cádiz	Organismo autónomo		Con actividad							No		
Tarifa	Urbanizadora Tarifeña S.A.	Cádiz	Sociedad mercantil		Con actividad							No		
Teba	Teba	Málaga	Ayuntamiento	3760	Con actividad							No		
Terque	Terque	Almería	Ayuntamiento	377	Con actividad							No		
Tijola	Tijola	Almería	Ayuntamiento	3541	Con actividad							No		
Tocina	Tocina	Sevilla	Ayuntamiento	9501	Con actividad	09/10/2019	P	27/02/2020	P	30/07/2020	P	Si	30/11/2020	P
Tocina	Sociedad Desarrollo Local Tocina-Los Rosales S L	Sevilla	Sociedad mercantil		Con actividad							Si		
Tolox	Tolox	Málaga	Ayuntamiento	2107	Con actividad							No		
Tomares	Tomares	Sevilla	Ayuntamiento	25359	Con actividad	05/07/2018	P	20/02/2020	P	30/09/2020	P	Si	23/10/2020	P
Torre Alháquime	Torre Alháquime	Cádiz	Ayuntamiento	790	Con actividad							No		
Torre del Campo	Torre del Campo	Jaén	Ayuntamiento	14247	Con actividad							No		
Torre del Campo	Patronato Municipal de Cultura, Juventud y Deportes	Jaén	Organismo autónomo		Con actividad							No		
Torre del Campo	Empresa Municipal de Aguas de Torredelcampo, S.L	Jaén	Sociedad mercantil		Con actividad							No		



Entidad Principal	Denominación	Provincia	Tipo de Entidad	Población	Actividad	Aprobación ppto.	Estado	Aprobación liq. ppto.	Estado	Aprobación Cta. Gral.	Estado	Rendida CCA	Rendición Cta. Gral.	Estado
Torreblascopedro	Torreblascopedro	Jaén	Ayuntamiento	2546	Con actividad							No		
Torrecampo	Torrecampo	Córdoba	Ayuntamiento	1059	Con actividad	29/01/2019	P	31/01/2020	P	31/08/2020	P	Si	06/11/2020	P
Torrecampo	Patronato Residencia M. Mayores	Córdoba	Organismo autónomo		Con actividad							Si		
Torre-Cardela	Torre-Cardela	Granada	Ayuntamiento	736	Con actividad							No		
Torredonjimeno	Torredonjimeno	Jaén	Ayuntamiento	13696	Con actividad							No		
Torremolinos	Torremolinos	Málaga	Ayuntamiento	68661	Con actividad							No		
Torremolinos	Agencia de Promoción y Desarrollo Local de Torremolinos	Málaga	Organismo autónomo		Con actividad							No		
Torremolinos	Patronato Municipal de Deportes	Málaga	Organismo autónomo		Con actividad							No		
Torremolinos	Aseo y Limpieza Municipales de Torremolinos S.A.	Málaga	Sociedad mercantil		Con actividad							No		
Torremolinos	Fomento y Difusión de la Cultura, S.A.	Málaga	Sociedad mercantil		Con actividad							No		
Torremolinos	Limpieza de Torremolinos, S.A.	Málaga	Sociedad mercantil		Con actividad							No		
Torremolinos	Los Pinares Viviero Municipal de Torremolinos S.A.	Málaga	Sociedad mercantil		Con actividad							No		
Torremolinos	Servicios de Torremolinos Sociedad Anonima Municipal	Málaga	Sociedad mercantil		Con actividad							No		
Torremolinos	Torremolinos Televisión, S.A.	Málaga	Sociedad mercantil		Con actividad							No		
Torrenueva	Torrenueva	Granada	Ayuntamiento	2682	Con actividad	12/12/2019	P	26/06/2020	P	30/11/2020	P	Si	05/01/2021	P
Torreperogil	Torreperogil	Jaén	Ayuntamiento	7276	Con actividad	31/01/2019	P	12/03/2020	P	24/09/2020	P	Si	18/01/2021	P
Torreperogil	CENTRO ESPECIAL EMPLEO	Jaén	Organismo autónomo		Con actividad							Si		
Torres	Torres	Jaén	Ayuntamiento	1406	Con actividad							No		
Torres de Albánchez	Torres de Albánchez	Jaén	Ayuntamiento	787	Con actividad	29/01/2020	FP	27/04/2020	P	08/12/2020	P	Si	30/12/2020	P
Torrox	Torrox	Málaga	Ayuntamiento	17234	Con actividad							No		
Torvizcón	Torvizcón	Granada	Ayuntamiento	648	Con actividad							No		
Totalán	Totalán	Málaga	Ayuntamiento	746	Con actividad	06/11/2018	P	26/02/2020	P	08/08/2020	P	Si	09/11/2020	P
Trebujena	Trebujena	Cádiz	Ayuntamiento	7028	Con actividad							No		



Entidad Principal	Denominación	Provincia	Tipo de Entidad	Población	Actividad	Aprobación ppto.	Estado	Aprobación liq. ppto.	Estado	Aprobación Cta. Gral.	Estado	Rendida CCA	Rendición Cta. Gral.	Estado
Trebujena	Suelo Industrial Trebujena S.A.	Cádiz	Sociedad mercantil		Sin actividad							No		
Trebujena	Trebujena Emprende, S.L.	Cádiz	Sociedad mercantil		Con actividad							No		
Trevélez	Trevélez	Granada	Ayuntamiento	732	Con actividad	31/12/2019	P	13/04/2020	P	28/09/2020	P	Si	24/11/2020	P
Trigueros	Trigueros	Huelva	Ayuntamiento	7713	Con actividad							No		
Turón	Turón	Granada	Ayuntamiento	239	Con actividad	30/05/2019	P	31/03/2020	P	09/09/2020	P	Si	26/11/2020	P
Turre	Turre	Almería	Ayuntamiento	3549	Con actividad	30/07/2019	P	30/03/2020	P	17/09/2020	P	Si	04/11/2020	P
Turrillas	Turrillas	Almería	Ayuntamiento	240	Con actividad							No		
Úbeda	Úbeda	Jaén	Ayuntamiento	34345	Con actividad	30/01/2019	P	27/02/2020	P	30/07/2020	P	Si	09/10/2020	P
Ubrique	Ubrique	Cádiz	Ayuntamiento	16597	Con actividad	26/12/2018	P	20/04/2020	P	30/06/2020	P	Si	04/01/2021	P
Ubrique	Patronato Municipal Emisora de Radio	Cádiz	Organismo autónomo		Con actividad							Si		
Ubrique	Patronato Municipal de Deportes	Cádiz	Organismo autónomo		Con actividad							Si		
Ubrique	Administración de la Marca y Denominación Artículos de Piel de Ubrique, S.A.	Cádiz	Sociedad mercantil		Sin actividad							Si		
Ubrique	Empresa Mixta Aguas de Ubrique, S.A.	Cádiz	Sociedad mercantil		Con actividad							Si		
Ubrique	Promotora Ubriqueña de Viviendas S.A.	Cádiz	Sociedad mercantil		Con actividad							Si		
Ugíjar	Ugíjar	Granada	Ayuntamiento	2523	Con actividad							No		
Uleila del Campo	Uleila del Campo	Almería	Ayuntamiento	833	Con actividad							No		
Umbrete	Umbrete	Sevilla	Ayuntamiento	8894	Con actividad							No		
Umbrete	Sociedad de Desarrollo Economico, S.L.	Sevilla	Sociedad mercantil		Con actividad							No		
Urrácal	Urrácal	Almería	Ayuntamiento	350	Con actividad	05/10/2019	P	07/09/2020	FP	07/10/2020	P	Si	24/11/2020	P
Utrera	Utrera	Sevilla	Ayuntamiento	50728	Con actividad							No		
Utrera	Promoción y Desarrollo Utrera, S.A., en liquidación	Sevilla	Sociedad mercantil		En disolución							No		
Valdelarco	Valdelarco	Huelva	Ayuntamiento	239	Con actividad							No		
Valdepeñas de Jaén	Valdepeñas de Jaén	Jaén	Ayuntamiento	3714	Con actividad	29/08/2019	P	20/03/2020	P	26/08/2020	P	Si	28/10/2020	P



Entidad Principal	Denominación	Provincia	Tipo de Entidad	Población	Actividad	Aprobación ppto.	Estado	Aprobación liq. ppto.	Estado	Aprobación Cta. Gral.	Estado	Rendida CCA	Rendición Cta. Gral.	Estado
Valderrubio	Valderrubio	Granada	Ayuntamiento	2086	Con actividad	14/02/2019	P	31/03/2020	P	24/09/2020	P	Si	12/11/2020	P
Valencina de la Concepción	Valencina de la Concepción	Sevilla	Ayuntamiento	7751	Con actividad	13/03/2019	P	15/06/2020	P	19/11/2020	P	Si	16/12/2020	P
Valenzuela	Valenzuela	Córdoba	Ayuntamiento	1131	Con actividad							No		
Valle de Abdalajís	Valle de Abdalajís	Málaga	Ayuntamiento	2542	Con actividad							No		
Valle del Zalabí	Valle del Zalabí	Granada	Ayuntamiento	2128	Con actividad	22/02/2019	P	12/03/2020	P	17/09/2020	P	Si	14/01/2021	P
Válor	Válor	Granada	Ayuntamiento	675	Con actividad	15/04/2019	P	01/04/2020	P	24/09/2020	P	Si	19/01/2021	P
Valsequillo	Valsequillo	Córdoba	Ayuntamiento	356	Con actividad	14/12/2018	P	28/01/2020	P	11/12/2020	P	Si	18/12/2020	P
Valverde del Camino	Valverde del Camino	Huelva	Ayuntamiento	12820	Con actividad	29/04/2019	P	27/05/2020	P	28/09/2020	P	Si	06/11/2020	P
Valverde del Camino	Gestora de Infraestructuras de Valverde del Camino S.A.	Huelva	Sociedad mercantil		Con actividad							No		
Valverde del Camino	Radio Valverde Información, S.L.	Huelva	Sociedad mercantil		Con actividad							Si		
Vegas del Genil	Vegas del Genil	Granada	Ayuntamiento	11166	Con actividad	16/05/2019	P	30/04/2020	P	24/09/2020	P	Si	03/12/2020	P
Vegas del Genil	Vegas del Genil, Empresa de Suelo y Vivienda S.A.	Granada	Sociedad mercantil		Sin actividad							No		
Vejer de la Frontera	Vejer de la Frontera	Cádiz	Ayuntamiento	12624	Con actividad							No		
Velefique	Velefique	Almería	Ayuntamiento	242	Con actividad	15/04/2019	P	30/04/2020	P	04/12/2020	P	Si	28/12/2020	P
Vélez de Benaudalla	Vélez de Benaudalla	Granada	Ayuntamiento	2841	Con actividad	14/05/2019	P	29/04/2020	P	16/09/2020	P	Si	17/12/2020	P
Vélez-Blanco	Vélez-Blanco	Almería	Ayuntamiento	1904	Con actividad							No		
Vélez-Málaga	Vélez-Málaga	Málaga	Ayuntamiento	81643	Con actividad							No		
Vélez-Málaga	F. Fomento de la Cultura, la Educación y el Desarrollo de Vélez	Málaga	Fundación		Con actividad							No		
Vélez-Málaga	Desarrollo Integral	Málaga	Organismo autónomo		Con actividad							No		
Vélez-Málaga	Empresa Municipal de Servicios, Viviendas, Infraestructuras y Promoción de Velez-Málaga S.A.	Málaga	Sociedad mercantil		Con actividad							No		
Vélez-Rubio	Vélez-Rubio	Almería	Ayuntamiento	6555	Con actividad							No		
Ventas de Huelma	Ventas de Huelma	Granada	Ayuntamiento	640	Con actividad							No		



Entidad Principal	Denominación	Provincia	Tipo de Entidad	Población	Actividad	Aprobación ppto.	Estado	Aprobación liq. ppto.	Estado	Aprobación Cta. Gral.	Estado	Rendida CCA	Rendición Cta. Gral.	Estado
Vera	Vera	Almería	Ayuntamiento	16452	Con actividad							No		
Vera	AGENCIA DE GESTION TRIBUTARIA Y RECAUDACION	Almería	Organismo autónomo		Con actividad							No		
Vera	Codeur S.A.	Almería	Sociedad mercantil		Con actividad							No		
Vera	Empresa Municipal Fomento de Vera S.A., en liquidación	Almería	Sociedad mercantil		En disolución							No		
Vera	Ferial Vera S.L.	Almería	Sociedad mercantil		Con actividad							No		
Viator	Viator	Almería	Ayuntamiento	5885	Con actividad							No		
Vícar	Vícar	Almería	Ayuntamiento	26028	Con actividad	28/11/2019	P	30/04/2020	P	17/12/2020	P	Si	07/01/2021	P
Vilches	Vilches	Jaén	Ayuntamiento	4436	Con actividad	05/12/2018	P	12/02/2020	P	28/09/2020	P	Si	24/11/2020	P
Villa de Otura	Villa de Otura	Granada	Ayuntamiento	6952	Con actividad	30/04/2019	P	30/03/2020	P	14/09/2020	P	Si	08/10/2020	P
Villa del Río	Villa del Río	Córdoba	Ayuntamiento	7104	Con actividad	22/01/2019	P	27/02/2020	P	24/09/2020	P	Si	20/10/2020	P
Villablanca	Villablanca	Huelva	Ayuntamiento	2848	Con actividad	27/12/2018	P	26/03/2020	P	01/10/2020	P	Si	21/01/2021	P
Villacarrillo	Villacarrillo	Jaén	Ayuntamiento	10726	Con actividad	27/11/2018	P	13/04/2020	P	29/06/2020	P	Si	30/12/2020	P
Villacarrillo	Centro Especial Empleo Municipal Tavisur	Jaén	Organismo autónomo		Con actividad							Si		
Villacarrillo	Escuela Rehabilitación Patrimonio Natural e Histórico	Jaén	Organismo autónomo		Con actividad							Si		
Villacarrillo	Patronato Municipal de Cultura	Jaén	Organismo autónomo		Con actividad							Si		
Villacarrillo	Patronato Municipal de Juventud y Deporte	Jaén	Organismo autónomo		Con actividad							Si		
Villafranca de Córdoba	Villafranca de Córdoba	Córdoba	Ayuntamiento	4871	Con actividad	11/02/2019	P	27/02/2020	P	24/09/2020	P	Si	13/01/2021	P
Villaharta	Villaharta	Córdoba	Ayuntamiento	619	Con actividad							No		
Villalba del Alcor	Villalba del Alcor	Huelva	Ayuntamiento	3338	Con actividad							No		
Villaluenga del Rosario	Villaluenga del Rosario	Cádiz	Ayuntamiento	455	Con actividad	23/10/2019	P	05/03/2020	P	01/10/2020	P	Si	19/10/2020	P
Villamanrique de la Condesa	Villamanrique de la Condesa	Sevilla	Ayuntamiento	4459	Con actividad							No		
Villamanrique de la Condesa	Desarrollo Manriqueña, S.L.	Sevilla	Sociedad mercantil		Con actividad							No		
Villamartín	Villamartín	Cádiz	Ayuntamiento	12150	Con actividad	25/04/2019	P	27/04/2020	P	30/07/2020	P	Si	20/10/2020	P



Entidad Principal	Denominación	Provincia	Tipo de Entidad	Población	Actividad	Aprobación ppto.	Estado	Aprobación liq. ppto.	Estado	Aprobación Cta. Gral.	Estado	Rendida CCA	Rendición Cta. Gral.	Estado
Villamena	Villamena	Granada	Ayuntamiento	948	Con actividad	07/03/2019	P	29/04/2020	P	15/01/2021	FP	Si	21/01/2021	P
Villanueva de Algaidas	Villanueva de Algaidas	Málaga	Ayuntamiento	4176	Con actividad	21/12/2018	P	25/02/2020	P	29/10/2020	P	Si	19/01/2021	P
Villanueva de Algaidas	Empresa mixta de Servicios de Villanueva de Algaidas	Málaga	Sociedad Mercantil		Con actividad							No		
Villanueva de Córdoba	Villanueva de Córdoba	Córdoba	Ayuntamiento	8729	Con actividad	17/01/2019	P	20/02/2020	P	01/09/2020	P	Si	14/10/2020	P
Villanueva de la Concepción	Villanueva de la Concepción	Málaga	Ayuntamiento	3296	Con actividad							No		
Villanueva de la Concepción	Patronato Deportivo y Cultural	Málaga	Organismo autónomo		Sin actividad							No		
Villanueva de la Reina	Villanueva de la Reina	Jaén	Ayuntamiento	3081	Con actividad	28/01/2019	P	30/04/2020	P	25/09/2020	P	Si	07/10/2020	P
Villanueva de las Cruces	Villanueva de las Cruces	Huelva	Ayuntamiento	373	Con actividad							No		
Villanueva de las Torres	Villanueva de las Torres	Granada	Ayuntamiento	582	Con actividad							No		
Villanueva de los Castillejos	Villanueva de los Castillejos	Huelva	Ayuntamiento	2820	Con actividad							No		
Villanueva de San Juan	Villanueva de San Juan	Sevilla	Ayuntamiento	1120	Con actividad							No		
Villanueva de Tapia	Villanueva de Tapia	Málaga	Ayuntamiento	1476	Con actividad							No		
Villanueva del Ariscal	Villanueva del Ariscal	Sevilla	Ayuntamiento	6610	Con actividad							No		
Villanueva del Ariscal	Futuriscal	Sevilla	Organismo autónomo		Con actividad							No		
Villanueva del Arzobispo	Villanueva del Arzobispo	Jaén	Ayuntamiento	8193	Con actividad							No		
Villanueva del Arzobispo	Centro Especial de Empleo San Blas	Jaén	Organismo autónomo		Con actividad							No		
Villanueva del Arzobispo	Promotora Pública Villanovense	Jaén	Sociedad mercantil		Con actividad							No		
Villanueva del Duque	Villanueva del Duque	Córdoba	Ayuntamiento	1461	Con actividad							No		
Villanueva del Rey	Villanueva del Rey	Córdoba	Ayuntamiento	1046	Con actividad							No		
Villanueva del Río y Minas	Villanueva del Río y Minas	Sevilla	Ayuntamiento	4858	Con actividad							No		



Entidad Principal	Denominación	Provincia	Tipo de Entidad	Población	Actividad	Aprobación ppto.	Estado	Aprobación liq. ppto.	Estado	Aprobación Cta. Gral.	Estado	Rendida CCA	Rendición Cta. Gral.	Estado
Villanueva del Río y Minas	San Fernando Sociedad de Desarrollo Local, S.L.	Sevilla	Sociedad mercantil		Sin actividad							No		
Villanueva del Rosario	Villanueva del Rosario	Málaga	Ayuntamiento	3356	Con actividad	13/12/2018	P	07/05/2020	P	30/09/2020	P	Si	15/10/2020	P
Villanueva del Trabuco	Villanueva del Trabuco	Málaga	Ayuntamiento	5299	Con actividad							No		
Villanueva Mesía	Villanueva Mesía	Granada	Ayuntamiento	2021	Con actividad	17/01/2019	P	21/01/2020	P	25/09/2020	P	Si	28/10/2020	P
Villarlalto	Villarlalto	Córdoba	Ayuntamiento	1131	Con actividad							No		
Villarlalto	F. Pública Local Virgen del Buensuceso	Córdoba	Fundación		Con actividad							No		
Villardompardo	Villardompardo	Jaén	Ayuntamiento	965	Con actividad	21/12/2018	P	14/02/2020	P	09/07/2020	P	Si	19/11/2020	P
Villarrasa	Villarrasa	Huelva	Ayuntamiento	2176	Con actividad	07/03/2019	P	14/04/2020	P	08/10/2020	P	Si	14/10/2020	P
Villarodrigo	Villarodrigo	Jaén	Ayuntamiento	405	Con actividad	04/06/2019	P	19/03/2020	P	01/10/2020	P	Si	07/10/2020	P
Villatorres	Villatorres	Jaén	Ayuntamiento	4316	Con actividad							No		
Villaverde del Río	Villaverde del Río	Sevilla	Ayuntamiento	7818	Con actividad							No		
Villaverde del Río	Regajo Hondo, S.A.	Sevilla	Sociedad mercantil		En disolución							No		
Villaviciosa de Córdoba	Villaviciosa de Córdoba	Córdoba	Ayuntamiento	3229	Con actividad							No		
Villaviciosa de Córdoba	Desarrollo Villaviciosa, S.L.	Córdoba	Sociedad mercantil		Con actividad							No		
Viñuela	Viñuela	Málaga	Ayuntamiento	2034	Con actividad	20/12/2018	P	21/02/2020	P	25/06/2020	P	Si	01/09/2020	P
Víznar	Víznar	Granada	Ayuntamiento	976	Con actividad	30/11/2018	P	14/02/2020	P	10/09/2020	P	Si	23/12/2020	P
Yunquera	Yunquera	Málaga	Ayuntamiento	2864	Con actividad	18/12/2018	P	28/01/2020	P	14/10/2020	P	Si	03/12/2020	P
Zafarraya	Zafarraya	Granada	Ayuntamiento	2137	Con actividad	04/12/2019	P	13/05/2020	P	25/09/2020	P	Si	27/11/2020	P
Zagra	Zagra	Granada	Ayuntamiento	834	Con actividad							No		
Zahara	Zahara	Cádiz	Ayuntamiento	1387	Con actividad							No		
Zalamea la Real	Zalamea la Real	Huelva	Ayuntamiento	3068	Con actividad	01/01/2019	P	09/03/2020	P	21/09/2020	P	Si	22/10/2020	P
Zufre	Zufre	Huelva	Ayuntamiento	808	Con actividad							No		
Zuheros	Zuheros	Córdoba	Ayuntamiento	641	Con actividad							No		
Zújar	Zújar	Granada	Ayuntamiento	2548	Con actividad							No		
Zurgena	Zurgena	Almería	Ayuntamiento	3005	Con actividad							No		



7.2.3. Entidades locales autónomas

Provincia	Denominación	Actividad	Aprobación ppto.	Estado	Aprobación liq. ppto.	Estado	Aprobación Cta. Gral.	Estado	Rendida	Rendición Cta. Gral.	Estado
Córdoba	Algallarín	Con actividad							No		
Jaén	Mures	Con actividad							No		
Jaén	La Bobadilla	Con actividad	23/01/2019	P	14/05/2020	P	25/09/2020	P	Si	20/10/2020	P
Granada	Ventas de Zafarraya	Con actividad	13/02/2019	P	06/04/2020	P	13/11/2020	P	Si	26/11/2020	P
Huelva	Tharsis	Con actividad							No		
Jaén	La Ropera	Con actividad							No		
Jaén	Los Villares	Con actividad							No		
Málaga	BOBADILLA ESTACION	Con actividad							No		
Jaén	Garciez	Con actividad							No		
Sevilla	Marismillas	Con actividad							No		
Granada	El Turro	Con actividad	07/05/2019	P	23/06/2020	P	23/07/2020	P	Si	04/12/2020	P
Córdoba	Encinarejo de Cordoba	Con actividad	26/02/2019	P	24/07/2020	FP	01/10/2020	P	Si	29/10/2020	P
Sevilla	Isla Redonda-La Aceñuela	Con actividad							No		
Almería	Fuente Victoria	Con actividad	12/02/2019	P	17/03/2020	P	25/08/2020	P	Si	24/11/2020	P
Córdoba	Ochavillo del Río	Con actividad							No		
Granada	Bacor-Olivar	Con actividad	09/09/2019	P	27/04/2020	P	14/08/2020	P	Si	31/08/2020	P
Huelva	La Redondela	Con actividad	21/09/2017	P	22/04/2020	P	19/01/2021	FP	Si	20/01/2021	P
Cádiz	Guadalcacín	Con actividad							No		
Cádiz	El Torno	Con actividad							No		
Cádiz	Estella del Marques	Con actividad							No		
Cádiz	La Barca de la Florida	Con actividad							No		
Cádiz	San Isidro del Guadalete	Con actividad							No		



Provincia	Denominación	Actividad	Aprobación ppto.	Estado	Aprobación liq. ppto.	Estado	Aprobación Cta. Gral.	Estado	Rendida	Rendición Cta. Gral.	Estado
Cádiz	Nuevarilla	Con actividad							No		
Cádiz	Torrejera	Con actividad							No		
Jaén	Estacion Linares-Baeza	Con actividad	28/12/2018	P	18/02/2020	P	17/09/2020	P	Si	13/01/2021	P
Granada	Carchuna-Calahonda	Con actividad	01/01/2019	P	13/04/2020	P	24/09/2020	P	Si	25/11/2020	P
Granada	Mairena	Con actividad	27/05/2019	P	28/04/2020	P	22/10/2020	P	Si	14/01/2021	P
Granada	Picena	Con actividad	28/06/2019	P	29/04/2020	P	22/10/2020	P	Si	14/01/2021	P
Córdoba	Castil de Campos	Con actividad							No		
Jaén	El Marmol	Con actividad							No		
Cádiz	Tahivilla	Con actividad							No		
Cádiz	Facinas	Con actividad							No		
Cádiz	Zahara de los Atunes	Con actividad							No		



7.2.4. Mancomunidades

Provincia	Tipo de Entidad	Denominación	Actividad	Aprobación ppto.	Estado	Aprobación liq. ppto.	Estado	Aprobación Cta. Gral.	Estado	Rendida CCA	Rendición Cta. Gral.	Estado
Almería	Mancomunidad	Bajo Andarax	Con actividad							No		
Almería	Mancomunidad	Comarca Mármol Blanco Macael	Con actividad							No		
Almería	Mancomunidad	Levante Almeriense	Con actividad							No		
Almería	Mancomunidad	Medio-Alto Andarax y Bajo Nacimiento	Con actividad							No		
Almería	Mancomunidad	Municipios de Los Vélez	Con actividad							No		
Almería	Mancomunidad	Municipios del Valle del Almanzora	Con actividad	02/07/2019	P	30/04/2020	P	21/07/2020	P	Si	13/01/2021	P
Almería	Mancomunidad	Municipios Pueblos del Interior	Con actividad	16/02/2019	P	26/02/2020	P	30/09/2020	P	Si	14/01/2021	P
Almería	Mancomunidad	Municipios Río Nacimiento	Con actividad							No		
Cádiz	Mancomunidad	Bahía de Cádiz	Con actividad							No		
Cádiz	Mancomunidad	Comarca de Campo de Gibraltar	Con actividad							No		
Cádiz	Organismo autónomo	Instituto Estudios Campogibraltares	Con actividad							No		
Cádiz	Sociedad mercantil	Agua y Residuos del Campo de Gibraltar, S.A.	Con actividad							No		
Cádiz	Mancomunidad	Comarca La Janda	Con actividad							No		
Cádiz	Mancomunidad	Sierra de Cádiz	Con actividad							No		
Córdoba	Mancomunidad	Campaña Sur de Córdoba	Con actividad							No		
Córdoba	Mancomunidad	Comarca Cordobesa Alto Guadalquivir	Con actividad	13/08/2018	P	13/02/2020	P	17/12/2020	P	Si	15/01/2021	P



Provincia	Tipo de Entidad	Denominación	Actividad	Aprobación ppto.	Estado	Aprobación liq. ppto.	Estado	Aprobación Cta. Gral.	Estado	Rendida CCA	Rendición Cta. Gral.	Estado
Córdoba	Mancomunidad	Guadajoz y Campiña Este de Córdoba	Con actividad							No		
Córdoba	Mancomunidad	Los Pedroches	Con actividad							No		
Córdoba	Mancomunidad	Sierra Morena Cordobesa	Con actividad							No		
Córdoba	Mancomunidad	Valle del Guadiato	Con actividad							No		
Córdoba	Mancomunidad	Vega del Guadalquivir	Con actividad	26/01/2019	P	12/03/2020	P	31/07/2020	P	Si	30/10/2020	P
Córdoba	Mancomunidad	Zona Centro Valle de los Pedroches	Con actividad	01/03/2019	P	06/02/2020	P	14/09/2020	P	Si	20/11/2020	P
Córdoba	Mancomunidad	Zona Noroeste Valle de Pedroches	Con actividad							No		
Córdoba	Mancomunidad	Zona Subbética de Córdoba	Con actividad							No		
Córdoba	Consortio	Via Verde de la Subbética	Con actividad							No		
Granada	Mancomunidad	Abastecimiento de Agua Potable del Temple	Con actividad							No		
Granada	Mancomunidad	Abastecimientos de Agua Potable del Río Dílar	Con actividad							No		
Granada	Mancomunidad	Alpujarra Granadina	Con actividad							No		
Granada	Mancomunidad	Comarca de Alhama de Granada	Con actividad	23/01/2019	P	20/03/2020	P	22/12/2020	P	Si	15/01/2021	P
Granada	Mancomunidad	Comarca de Baza	Con actividad	16/12/2019	P	14/02/2020	P	02/12/2020	P	Si	20/01/2021	P
Granada	Mancomunidad	Comarca de Guadix	Con actividad							No		
Granada	Mancomunidad	Comarca de Huescar	Con actividad							No		
Granada	Mancomunidad	El Temple	Con actividad							No		
Granada	Mancomunidad	Juncaril, Albolote, Peligros	Con actividad	24/12/2018	P	03/03/2020	P	30/10/2020	P	Si	25/11/2020	P
Granada	Mancomunidad	Marquesado del Zenete	Con actividad	11/02/2019	P	13/03/2020	P	22/09/2020	P	Si	21/01/2021	P



Provincia	Tipo de Entidad	Denominación	Actividad	Aprobación ppto.	Estado	Aprobación liq. ppto.	Estado	Aprobación Cta. Gral.	Estado	Rendida CCA	Rendición Cta. Gral.	Estado
Granada	Mancomunidad	Municipios de la Costa Tropical de Granada	Con actividad							No		
Granada	Mancomunidad	Prestación del servicio de recogida de residuos sólidos urbanos de la Ruta de Torvizcón	Con actividad							No		
Granada	Mancomunidad	Ribera Baja del Genil	Con actividad	22/01/2019	P	20/01/2020	P	23/12/2020	P	Si	08/01/2021	P
Granada	Mancomunidad	Río Dílar	Sin actividad							No		
Granada	Mancomunidad	Río Monachil	Con actividad							No		
Granada	Mancomunidad	Valle de Lecrín	Con actividad							No		
Huelva	Mancomunidad	Andévalo	Sin actividad							No		
Huelva	Mancomunidad	Andévalo Minero	Con actividad							No		
Huelva	Mancomunidad	Campaña-Andévalo	Con actividad							No		
Huelva	Mancomunidad	Cuenca Minera	Con actividad							No		
Huelva	Mancomunidad	Desarrollo Condado de Huelva	Con actividad							No		
Huelva	Sociedad mercantil	Desarrollo del Condado, S.A.	Con actividad							No		
Huelva	Mancomunidad	Islantilla	Con actividad							No		
Huelva	Fundación	CENTRO DE ESTUDIOS MARINOS	Con actividad							No		
Huelva	Mancomunidad	Moguer-Palos de la Frontera	Con actividad	30/04/2019	P	03/03/2020	P	09/10/2020	P	Si	20/01/2021	P
Huelva	Mancomunidad	Municipios Beturia	Con actividad							No		



Provincia	Tipo de Entidad	Denominación	Actividad	Aprobación ppto.	Estado	Aprobación liq. ppto.	Estado	Aprobación Cta. Gral.	Estado	Rendida CCA	Rendición Cta. Gral.	Estado
Huelva	Sociedad mercantil	Empresa Diversificación Industrial del Andevalo S.L.	Con actividad							No		
Huelva	Mancomunidad	Ribera del Huelva	En disolución							No		
Huelva	Mancomunidad	Servicios de la Provincia de Huelva	Con actividad	29/10/2018	P	25/02/2020	P	30/09/2020	P	Si	20/10/2020	P
Huelva	Sociedad mercantil	Gestión Integral del Agua S.A.	Con actividad							Si		
Huelva	Mancomunidad	Sierra Minera	Con actividad							No		
Huelva	Mancomunidad	Sierra Occidental de Huelva	Con actividad							No		
Málaga	Mancomunidad	Costa del Sol Occidental	Con actividad							No		
Málaga	Sociedad mercantil	Acosol, S.A.	Con actividad							No		
Málaga	Mancomunidad	Costa del Sol-Axarquía	Con actividad	31/12/2019	P	27/02/2020	P	25/11/2020	P	Si	18/01/2021	P
Málaga	Organismo autónomo	O.A.L. AXARQUIA	Con actividad							No		
Málaga	Sociedad mercantil	Aguas y Saneamientos de la Axarquía S.A.	Con actividad							Si		
Málaga	Mancomunidad	Sierra de Las Nieves	Con actividad							No		
Sevilla	Mancomunidad	Aguadulce-Osuna-Pedrera	Con actividad							No		
Sevilla	Mancomunidad	Aljarafe	Con actividad							No		
Sevilla	Sociedad mercantil	Empresa Mancomunada del Aljarafe, S.A.	Con actividad							No		



Provincia	Tipo de Entidad	Denominación	Actividad	Aprobación ppto.	Estado	Aprobación liq. ppto.	Estado	Aprobación Cta. Gral.	Estado	Rendida CCA	Rendición Cta. Gral.	Estado
Sevilla	Mancomunidad	Cornisa Sierra Norte	En disolución							No		
Sevilla	Mancomunidad	Desarrollo y Fomento del Aljarafe	Con actividad							No		
Sevilla	Mancomunidad	Guadalquivir	Con actividad							No		
Sevilla	Mancomunidad	Intermunicipal Campiña 2000	Con actividad							No		
Sevilla	Mancomunidad	Los Alcores para la gestión de los residuos sólidos urbanos	Con actividad							No		
Sevilla	Mancomunidad	Municipios de la Comarca de Écija	Con actividad							No		
Sevilla	Mancomunidad	Municipios Sierra Norte de Sevilla	Con actividad							No		
Sevilla	Mancomunidad	Servicios La Vega	Con actividad							No		
Sevilla	Mancomunidad	Sierra Sur	Con actividad							No		
Sevilla	Mancomunidad	Tierras de Doñana	Con actividad							No		
Sevilla	Mancomunidad	Vega Alta de Sevilla	Con actividad							No		



7.3. Situación del cumplimiento de la obligación de rendir las Cuentas Generales de 2019 a la fecha de finalización de los trabajos de campo, 7 de mayo de 2021. Comparativa con la fecha de cierre de los dos últimos años.

7.3.1. Diputaciones Provinciales

Provincia	Denominación	2017	2018	2019
Almería	Diputación Prov. Almería	SI	SI	NO
Cádiz	Diputación Prov. Cádiz	SI	SI	NO
Córdoba	Diputación Prov. Córdoba	SI	SI	SI
Málaga	Diputación Prov. Málaga	SI	SI	NO
Sevilla	Diputación Prov. Sevilla	SI	SI	SI

7.3.2. Ayuntamientos

Provincia	Denominación	2017	2018	2019
Almería	Alboloduy	SI	SI	NO
Almería	Albox	SI	SI	NO
Almería	Alcudia de Monteagud	SI	NO	NO
Almería	Alhabia	NO	NO	NO
Almería	Almocita	NO	NO	NO
Almería	Alsodux	NO	NO	NO
Almería	Antas	SI	NO	NO
Almería	Armuña de Almanzora	SI	SI	NO
Almería	Bacares	NO	NO	NO
Almería	Balanegra	SI	SI	NO
Almería	Bayárcal	NO	NO	NO
Almería	Benitagla	SI	NO	NO
Almería	Benizalón	SI	NO	NO
Almería	Berja	NO	NO	NO
Almería	Carboneras	NO	NO	SI
Almería	Cóbdar	SI	NO	NO
Almería	Enix	NO	NO	NO
Almería	Felix	NO	NO	NO
Almería	Fines	SI	SI	NO
Almería	Gádor	SI	SI	NO
Almería	Garrucha	NO	NO	NO
Almería	Huécija	SI	NO	NO
Almería	Huércal de Almería	SI	NO	NO
Almería	Huércal-Overa	SI	SI	NO

Provincia	Denominación	2017	2018	2019
Almería	Instinción	SI	NO	NO
Almería	Láujar de Andarax	NO	NO	NO
Almería	Líjar	SI	SI	NO
Almería	Lucainena de las Torres	SI	NO	NO
Almería	Nacimiento	NO	NO	NO
Almería	Ohanes	NO	NO	NO
Almería	Olula de Castro	SI	NO	NO
Almería	Oria	NO	NO	NO
Almería	Padules	SI	NO	NO
Almería	Partaloa	SI	SI	NO
Almería	Pulpí	NO	NO	NO
Almería	Purchena	SI	SI	NO
Almería	Rágol	SI	NO	SI
Almería	Santa Cruz de Marchena	SI	NO	NO
Almería	Senes	SI	SI	NO
Almería	Somontín	NO	NO	NO
Almería	Sufí	SI	SI	NO
Almería	Taberno	SI	NO	NO
Almería	Tahal	SI	SI	NO
Almería	Turrillas	NO	NO	SI
Almería	Vélez-Blanco	SI	SI	NO
Almería	Viator	SI	SI	NO
Almería	Zurgena	NO	NO	NO
Cádiz	Alcalá de los Gazules	SI	NO	NO
Cádiz	Algar	SI	SI	NO
Cádiz	Algodonales	NO	NO	NO
Cádiz	Arcos de la Frontera	NO	NO	NO
Cádiz	Barbate	NO	NO	NO
Cádiz	Benalup-Casas Viejas	NO	NO	NO
Cádiz	Benaocaz	NO	NO	NO
Cádiz	Bornos	SI	SI	NO
Cádiz	Castellar de la Frontera	SI	NO	SI
Cádiz	Chiclana de la Frontera	SI	SI	NO
Cádiz	Chipiona	SI	SI	NO
Cádiz	Conil de la Frontera	SI	SI	NO
Cádiz	El Puerto de Santa María	NO	NO	NO
Cádiz	Espera	NO	NO	NO
Cádiz	Jerez de la Frontera	SI	SI	NO
Cádiz	Medina Sidonia	NO	NO	NO
Cádiz	Paterna de Rivera	NO	SI	SI
Cádiz	Puerto Real	SI	NO	NO
Cádiz	Puerto Serrano	NO	NO	NO
Cádiz	Rota	NO	NO	NO

Provincia	Denominación	2017	2018	2019
Cádiz	San Fernando	SI	NO	NO
Cádiz	San José del Valle	NO	NO	NO
Cádiz	Sanlúcar de Barrameda	SI	SI	NO
Cádiz	Tarifa	SI	SI	NO
Cádiz	Torre Alháquime	SI	SI	NO
Cádiz	Trebujena	NO	NO	NO
Cádiz	Vejer de la Frontera	SI	NO	NO
Cádiz	Zahara	NO	NO	NO
Córdoba	Adamuz	SI	SI	NO
Córdoba	Alcaracejos	SI	NO	NO
Córdoba	Aldea de Fuente Carreteros	SI	NO	NO
Córdoba	Almedinilla	SI	NO	NO
Córdoba	Añora	SI	NO	NO
Córdoba	Benamejé	SI	NO	NO
Córdoba	Cabra	SI	SI	NO
Córdoba	Cañete de las Torres	SI	SI	NO
Córdoba	Carcabuey	SI	SI	NO
Córdoba	Conquista	SI	SI	NO
Córdoba	Doña Mencía	NO	NO	NO
Córdoba	El Guijo	NO	SI	NO
Córdoba	Espejo	SI	SI	NO
Córdoba	Espiel	NO	NO	NO
Córdoba	Fuente La Lancha	NO	NO	NO
Córdoba	Fuente-Tójar	SI	SI	NO
Córdoba	Guadalcazar	NO	NO	NO
Córdoba	Hinojosa del Duque	SI	SI	NO
Córdoba	Hornachuelos	NO	NO	NO
Córdoba	Iznájar	NO	NO	NO
Córdoba	La Carlota	SI	NO	SI
Córdoba	La Guijarrosa	SI	NO	NO
Córdoba	Los Blázquez	SI	NO	NO
Córdoba	Obejo	SI	NO	NO
Córdoba	Peñarroya-Pueblonuevo	NO	NO	NO
Córdoba	Posadas	NO	NO	NO
Córdoba	Pozoblanco	SI	SI	NO
Córdoba	Puente Genil	SI	SI	NO
Córdoba	San Sebastián de los Ballesteros	NO	NO	NO
Córdoba	Santa Eufemia	NO	NO	NO
Córdoba	Santaella	SI	SI	NO
Córdoba	Valenzuela	SI	SI	NO
Córdoba	Villanueva del Duque	NO	SI	NO
Córdoba	Villaharta	SI	SI	NO

Provincia	Denominación	2017	2018	2019
Córdoba	Villaralto	NO	NO	NO
Córdoba	Villaviciosa de Córdoba	NO	NO	NO
Córdoba	Zuheros	NO	NO	NO
Granada	Alamedilla	NO	NO	NO
Granada	Albondón	SI	SI	NO
Granada	Albuñan	SI	NO	NO
Granada	Albuñol	NO	NO	NO
Granada	Algarinejo	SI	SI	NO
Granada	Alicun de Ortega	NO	NO	NO
Granada	Almuñécar	SI	NO	NO
Granada	Alquife	NO	NO	NO
Granada	Arenas del Rey	SI	SI	NO
Granada	Armillá	SI	SI	NO
Granada	Atarfe	SI	NO	NO
Granada	Beas de Guadix	NO	NO	NO
Granada	Benalúa	NO	NO	NO
Granada	Busquistar	NO	NO	NO
Granada	Cacín	NO	NO	NO
Granada	Calicasas	SI	SI	NO
Granada	Campotéjar	SI	SI	NO
Granada	Carataunas	NO	NO	NO
Granada	Cástaras	NO	NO	NO
Granada	Castilléjar	NO	NO	NO
Granada	Castril	SI	SI	NO
Granada	Cenes de la Vega	SI	SI	NO
Granada	Cogollos de Guadix	NO	NO	NO
Granada	Cortes de Baza	SI	NO	NO
Granada	Cortes y Graena	SI	SI	NO
Granada	Cuevas del Campo	SI	NO	NO
Granada	Cúllar	SI	NO	NO
Granada	Dehesas de Guadix	NO	NOI	NO
Granada	Dehesas Viejas	NO	NO	NO
Granada	Dílar	SI	SI	NO
Granada	Domingo Perez	NO	NO	NO
Granada	Dúrcal	SI	SI	NO
Granada	Fornes	NO	NO	NO
Granada	Freila	SI	NO	NO
Granada	Fuente Vaqueros	NO	NO	SI
Granada	Galera	SI	NO	NO
Granada	Gor	NO	NO	NO
Granada	Guadahortuna	SI	NO	NO
Granada	Huelago	NO	NO	NO

Provincia	Denominación	2017	2018	2019
Granada	Huétor Tájar	SI	NO	SI
Granada	Huétor Santillan	SI	SI	NO
Granada	Itrabo	NO	NO	NO
Granada	Jayena	SI	NO	NO
Granada	Jete	SI	SI	NO
Granada	Jun	SI	SI	NO
Granada	La Zubia	SI	SI	NO
Granada	Láchar	NO	NO	NO
Granada	La Mahala	SI	SI	NO
Granada	Lanjarón	SI	NO	SI
Granada	Lecrín	NO	NO	NO
Granada	Lentegi	SI	SI	NO
Granada	Los Guajares	SI	SI	NO
Granada	Lobras	SI	SI	NO
Granada	Loja	SI	SI	NO
Granada	Lújar	NO	NO	NO
Granada	Maracena	SI	SI	NO
Granada	Marchal	SI	SI	NO
Granada	Monachil	SI	NOI	NO
Granada	Montejícar	NO	NO	NO
Granada	Montillana	NO	NO	NO
Granada	Morelábor	SI	NO	NO
Granada	Órgiva	NO	NO	NO
Granada	Otívar	SI	SI	NO
Granada	Padul	SI	NO	NO
Granada	Pedro Martínez	SI	NO	NO
Granada	Peligros	NO	NO	NO
Granada	Pinos Genil	SI	SI	NO
Granada	Pinos Puente	NO	NO	NO
Granada	Pulianas	NO	NO	NO
Granada	Purullena	NO	NO	NO
Granada	Salar	SI	SI	NO
Granada	Salobreña	SI	NO	NO
Granada	Santa Cruz del Comercio	SI	SI	NO
Granada	Santa Fe	SI	NO	NO
Granada	Torre-Cardela	NO	NO	NO
Granada	Torvizcón	NO	NO	NO
Granada	Ugíjar	NO	NO	NO
Granada	Ventas de Huelma	NO	NO	NO
Granada	Villanueva de las Torres	SI	SI	NO
Granada	Zagra	SI	NO	NO
Granada	Zújar	NO	NO	NO
Huelva	Almonte	SI	SI	NO

Provincia	Denominación	2017	2018	2019
Huelva	Aracena	SI	SI	NO
Huelva	Aroche	SI	SI	NO
Huelva	Arroyomolinos de León	NO	NO	NO
Huelva	Berrocal	NO	NO	NO
Huelva	Cala	NO	NO	NO
Huelva	Calañas	SI	NO	NO
Huelva	Campofrío	NO	NO	NO
Huelva	Cañaveral de León	NO	NO	NO
Huelva	Cartaya	SI	NO	NO
Huelva	Castaño del Robledo	SI	SI	NO
Huelva	Corteconcepción	NO	NO	NO
Huelva	Cortelazor	SI	SI	NO
Huelva	Cumbres de Enmedio	SI	NO	NO
Huelva	Cumbres de San Bartolomé	SI	SI	NO
Huelva	Cumbres Mayores	SI	NO	NO
Huelva	El Campillo	SI	SI	NO
Huelva	El Cerro de Andévalo	SI	NO	NO
Huelva	El Granado	NO	NO	NO
Huelva	Encinasola	NO	NO	NO
Huelva	Fuenteheridos	SI	SI	NO
Huelva	Galaroza	SI	NO	NO
Huelva	Hinojales	SI	SI	NO
Huelva	Huelva	SI	NO	NO
Huelva	Isla Cristina	NO	NO	NO
Huelva	La Granada de Río-Tinto	NO	NO	NO
Huelva	La Nava	SI	SI	NO
Huelva	La Palma del Condado	NO	NO	NO
Huelva	La Zarza-Perrunal	NO	NO	NO
Huelva	Lepe	SI	SI	NO
Huelva	Linares de la Sierra	NO	NO	NO
Huelva	Los Marines	SI	NO	NO
Huelva	Lucena del Puerto	NO	NO	NO
Huelva	Minas de Riotinto	NO	NO	NO
Huelva	Moguer	SI	SI	NO
Huelva	Nerva	SI	SI	NO
Huelva	Niebla	NO	NO	NO
Huelva	Paterna del Campo	SI	SI	NO
Huelva	Paymogo	NO	NO	NO
Huelva	Puerto Moral	SI	SI	NO
Huelva	Rosal de la Frontera	NO	NO	NO
Huelva	San Juan del Puerto	SI	SI	NO
Huelva	Santa Ana la Real	NO	NO	NO
Huelva	Trigueros	NO	NO	NO

Provincia	Denominación	2017	2018	2019
Huelva	Valdelarco	SI	SI	NO
Huelva	Villalba del Alcor	NO	NO	NO
Huelva	Villanueva de las Cruces	SI	SI	NO
Huelva	Villanueva de los Castillejos	SI	SI	NO
Huelva	Zufre	SI	NO	NO
Jaén	Albanchez de Mágina	NO	NO	NO
Jaén	Alcaudete	SI	SI	NO
Jaén	Aldeaquemada	SI	SI	NO
Jaén	Arquillos	SI	SI	NO
Jaén	Campillo de Arenas	SI	SI	NO
Jaén	Castellar	SI	NO	NO
Jaén	Cazorla	NO	NO	NO
Jaén	Chiclana de Segura	SI	SI	NO
Jaén	Espelúy	SI	NO	NO
Jaén	Fuensanta de Martos	NO	NO	NO
Jaén	Fuerte del Rey	SI	SI	NO
Jaén	Hinojares	SI	SI	NO
Jaén	Jaén	NO	NO	NO
Jaén	Jamilena	SI	SI	NO
Jaén	La Carolina	SI	SI	NO
Jaén	La Puerta de Segura	SI	NO	SI
Jaén	Linares	SI	SI	NO
Jaén	Los Villares	SI	SI	NO
Jaén	Marmolejo	SI	SI	NO
Jaén	Orcera	SI	NO	NO
Jaén	Peal de Becerro	SI	SI	NO
Jaén	Pegalajar	SI	SI	NO
Jaén	Sabiote	SI	SI	NO
Jaén	Segura de la Sierra	SI	SI	NO
Jaén	Torre del Campo	SI	SI	NO
Jaén	Torreblascopedro	SI	SI	NO
Jaén	Torres de Albánchez	NO	NO	SI
Jaén	Villatorres	SI	SI	NO
Málaga	Alameda	SI	SI	NO
Málaga	Alfarnatejo	SI	NO	NO
Málaga	Algarrobo	SI	SI	NO
Málaga	Álora	SI	NO	NO
Málaga	Árchez	SI	NO	NO
Málaga	Archidona	SI	NO	NO
Málaga	Ardales	NO	NO	NO
Málaga	Arenas	SI	SI	NO
Málaga	Arriate	NO	NO	NO
Málaga	Atajate	NO	NO	NO

Provincia	Denominación	2017	2018	2019
Málaga	Benadalid	NO	NO	NO
Málaga	Benahavís	SI	NO	NO
Málaga	Benalauría	SI	SI	NO
Málaga	Benalmádena	SI	SI	NO
Málaga	Benamargosa	SI	SI	NO
Málaga	Benaolán	NO	NO	NO
Málaga	Campillos	SI	SI	NO
Málaga	Canillas de Aceituno	SI	SI	NO
Málaga	Canillas de Albaida	SI	SI	NO
Málaga	Cañete la Real	SI	NO	NO
Málaga	Cartajima	NO	NO	NO
Málaga	Casares	SI	SI	NO
Málaga	Coín	SI	SI	NO
Málaga	Colmenar	SI	SI	NO
Málaga	Comares	SI	NO	NO
Málaga	Cuevas de San Marcos	SI	SI	NO
Málaga	Estepona	SI	SI	NO
Málaga	Faraján	SI	NO	NO
Málaga	Frigiliana	SI	NO	NO
Málaga	Fuengirola	SI	NO	NO
Málaga	Fuente de Piedra	NO	NO	NO
Málaga	Gaucín	NO	NO	NO
Málaga	Guaro	NO	NO	NO
Málaga	Humilladero	NO	NO	NO
Málaga	Igualaja	SI	NO	NO
Málaga	Istán	SI	NO	NO
Málaga	Iznate	SI	SI	NO
Málaga	Jimera de Líbar	NO	NO	NO
Málaga	Jubrique	NO	NO	NO
Málaga	Júzcar	NO	NO	NO
Málaga	Macharaviaya	SI	SI	NO
Málaga	Marbella	SI	NO	NO
Málaga	Mijas	NO	NO	NO
Málaga	Moclinejo	SI	NO	NO
Málaga	Monda	NO	NO	NO
Málaga	Montecorto	SI	NO	NO
Málaga	Montejaque	SI	NO	NO
Málaga	Ojén	SI	NO	NO
Málaga	Parauta	NO	NO	NO
Málaga	Pizarra	NO	NO	NO
Málaga	Pujerra	NO	NO	NO
Málaga	Rincón de la Victoria	SI	SI	NO
Málaga	Riogordo	NO	NO	NO

Provincia	Denominación	2017	2018	2019
Málaga	Salares	SI	NO	NO
Málaga	Sedella	SI	NO	NO
Málaga	Serrato	SI	SI	NO
Málaga	Tolox	SI	SI	NO
Málaga	Torremolinos	SI	NO	NO
Málaga	Valle de Abdalajís	SI	NO	NO
Málaga	Vélez-Málaga	NO	NO	NO
Málaga	Villanueva de la Concepción	SI	SI	NO
Sevilla	Alanís	NO	NO	NO
Sevilla	Albaida del Aljarafe	SI	NO	NO
Sevilla	Alcalá del Río	NO	NO	NO
Sevilla	Alcolea del Río	SI	SI	NO
Sevilla	Algámitas	NO	NO	NO
Sevilla	Almadén de la Plata	NO	NO	NO
Sevilla	Aznalcázar	NO	NO	NO
Sevilla	Aznalcóllar	SI	SI	NO
Sevilla	Bollullos de la Mitación	SI	NO	NO
Sevilla	Bormujos	NO	NO	NO
Sevilla	Brenes	SI	SI	NO
Sevilla	Burguillos	SI	NO	NO
Sevilla	Cantillana	SI	SI	NO
Sevilla	Cañada Rosal	NO	NO	NO
Sevilla	Carmona	NO	NO	NO
Sevilla	Carrión de los Céspedes	SI	SI	NO
Sevilla	Casariche	NO	NO	NO
Sevilla	Castilleja de Guzmán	NO	NO	SI
Sevilla	Cazalla de la Sierra	NO	NO	NO
Sevilla	Constantina	NO	NO	NO
Sevilla	Coripe	SI	SI	NO
Sevilla	Écija	SI	SI	NO
Sevilla	El Castillo de las Guardas	SI	SI	NO
Sevilla	El Coronil	SI	SI	NO
Sevilla	El Cuervo de Sevilla	NO	NO	NO
Sevilla	El Garrobo	NO	NO	NO
Sevilla	El Madroño	NO	NO	NO
Sevilla	El Palmar de Troya	NO	SI	SI
Sevilla	El Ronquillo	NO	NO	NO
Sevilla	El Rubio	SI	NO	NO
Sevilla	El Saucejo	SI	NO	NO
Sevilla	El Viso del Alcor	SI	NO	NO
Sevilla	Estepa	SI	SI	NO
Sevilla	Fuentes de Andalucía	NO	NO	NO

Provincia	Denominación	2017	2018	2019
Sevilla	Gelves	SI	SI	NO
Sevilla	Gerena	SI	SI	NO
Sevilla	Gilena	NO	NO	NO
Sevilla	Gines	SI	NO	SI
Sevilla	Huérvar del Aljarafe	NO	NO	NO
Sevilla	La Campana	SI	NO	NO
Sevilla	La Luisiana	NO	NO	NO
Sevilla	La Puebla del Río	SI	SI	NO
Sevilla	La Roda de Andalucía	SI	NO	NO
Sevilla	Las Navas de la Concepción	SI	NO	NO
Sevilla	Lebrija	NO	NO	NO
Sevilla	Lora de Estepa	NO	NO	NO
Sevilla	Mairena del Alcor	NO	NO	NO
Sevilla	Marinaleda	SI	NO	NO
Sevilla	Montellano	SI	SI	NO
Sevilla	Osuna	SI	SI	NO
Sevilla	Palomares del Río	SI	SI	NO
Sevilla	Paradas	SI	SI	NO
Sevilla	Pedraera	NO	NO	NO
Sevilla	Peñaflor	NO	NO	NO
Sevilla	Salteras	NO	SI	NO
Sevilla	San Juan de Aznalfarache	SI	NO	NO
Sevilla	San Nicolás del Puerto	NO	NO	NO
Sevilla	Sanlúcar la Mayor	SI	SI	NO
Sevilla	Santiponce	NO	NO	NO
Sevilla	Utrera	SI	NO	NO
Sevilla	Villamanrique de la Condesa	NO	NO	NO
Sevilla	Villanueva del Ariscal	NO	NO	NO
Sevilla	Villanueva del Río y Minas	SI	SI	NO
Sevilla	Villaverde del Río	NO	NO	NO

7.3.3. Entidades locales autónomas

Provincia	Denominación	2017	2018	2019
Cádiz	La Barca de la Florida	NO	NO	NO
Cádiz	San Isidro del Guadalete	NO	NO	NO
Cádiz	Facinas	SI	SI	NO
Cádiz	Nuevajarilla	NO	NO	NO
Cádiz	Tahivilla	SI	SI	NO
Cádiz	Torrejera	NO	NO	NO
Cádiz	Estella del Marques	NO	NO	NO
Cádiz	El Torno	NO	NO	NO
Cádiz	Zahara de los Atunes	NO	NO	NO
Córdoba	Algallarin	SI	SI	NO
Córdoba	Castil de Campos	NO	NO	NO
Córdoba	Ochavillo del Rio	NO	NO	NO
Huelva	Tharsis	SI	SI	NO
Jaén	El Marmol	SI	SI	NO
Jaén	La Ropera	NO	NO	NO
Jaén	Mures	NO	NO	NO
Jaén	Los Villares	NO	NO	NO
Sevilla	Isla Redonda-La Aceñuela	SI	SI	NO
Sevilla	Marismillas	NO	NO	NO

7.3.4. Mancomunidades

Provincia	Denominación	2017	2018	2019
Almería	Bajo Andarax	NO	NO	NO
Almería	Comarca Mármol Blanco Macael	NO	NO	NO
Almería	Levante Almeriense	NO	NO	NO
Almería	Medio-Alto Andarax y Bajo Nacimiento	NO	NO	NO
Almería	Municipios de Los Vélez	NO	NO	NO
Almería	Municipios Río Nacimiento	NO	NO	NO
Cádiz	Bahía de Cádiz	SI	NO	NO
Cádiz	Comarca de Campo de Gibraltar	SI	SI	NO
Cádiz	Sierra de Cádiz	NO	NO	NO
Córdoba	Campaña Sur de Córdoba	NO	NO	NO
Córdoba	Guadajoz y Campiña Este de Córdoba	NO	NO	NO
Córdoba	Los Pedroches	NO	NO	NO
Córdoba	Sierra Morena Cordobesa	NO	NO	NO
Córdoba	Valle del Guadiato	SI	SI	NO
Córdoba	Zona Noroeste Valle de Pedroches	SI	NO	NO
Córdoba	Zona Subbética de Córdoba	NO	NO	NO
Granada	Abastecimiento de Agua Potable del Temple	NO	NO	NO
Granada	Abastecimiento de Agua Potable del Río Dílar	SI	SI	NO
Granada	Alpujarra Granadina	SI	NO	NO
Granada	Comarca de Guadix	NO	NO	NO
Granada	Comarca de Huéscar	SI	SI	NO
Granada	El Temple	NO	NO	NO
Granada	Prestación del servicio de recogida de residuos sólidos urbanos de la Ruta de Torvizcón	NO	NO	NO
Granada	Río Dílar	NO	NO	NO
Granada	Río Monachil	NO	NO	NO
Granada	Valle de Lecrín	SI	NO	SI
Huelva	Andévalo	NO	NO	NO
Huelva	Andévalo Minero	NO	NO	NO
Huelva	Campaña-Andévalo	NO	NO	NO
Huelva	Cuenca Minera	NO	NO	NO
Huelva	Islantilla	NO	NO	NO
Huelva	Ribera del Huelva	NO	NO	NO
Huelva	Sierra Minera	SI	SI	NO

Provincia	Denominación	2017	2018	2019
Huelva	Sierra Occidental de Huelva	NO	NO	NO
Málaga	Costa del Sol Occidental	SI	SI	NO
Málaga	Sierra de Las Nieves	SI	NO	NO
Sevilla	Aguadulce-Osuna-Pedrera	NO	NO	NO
Sevilla	Aljarafe	SI	NO	NO
Sevilla	Cornisa Sierra Norte	NO	NO	NO
Sevilla	Desarrollo y Fomento del Aljarafe	SI	NO	NO
Sevilla	Guadalquivir	NO	NO	NO
Sevilla	Los Alcores para la gestión de los residuos sólidos urbanos	SI	NO	NO
Sevilla	Municipios de la Comarca de Ecija	NO	NO	NO
Sevilla	Municipios Sierra Norte de Sevilla	SI	SI	NO
Sevilla	Servicios La Vega	NO	NO	NO
Sevilla	Sierra Sur	NO	NO	NO
Sevilla	Tierras de Doñana	NO	NO	NO
Sevilla	Vega Alta de Sevilla	NO	NO	NO

7.4. Resultado de la Revisión de las cuentas rendidas a la Cámara de Cuentas de Andalucía

7.4.1. Incidencias de validación de la Plataforma en las Cuentas Generales de 2019.

7.4.1.1. Diputaciones provinciales

Entidad	Tramitación	Contenido	Coherencia	Total
Granada	1		8	
Huelva	1	16	5	
Jaén		3	9	

7.4.1.2. Ayuntamientos

Entidad	Tramitación	Contenido	Coherencia	Total
Abla	5	2	2	9
Abrucena	7	17	1	25
Adra	1	14		15
Agrón	7	12	1	20
Aguadulce	3	5	1	9
Aguilar de la Frontera			2	2
Alájar	4	19	2	25
Albánchez	9		2	11
Albolote		2		2
Alcalá de Guadaíra	7	4	2	13
Alcalá del Valle	4	19	2	25
Alcalá la Real	12	18	1	31
Alcaucín	5	4	1	10
Alcolea	5		2	7
Alcóntar	6	2	2	10
Aldeire	8	14	1	23
Alfacar			4	4
Alfarnate	3	17	2	22
Algatocín	15	12	1	28
Algeciras	114	18	2	134
Alhama de Almería	5		2	7
Alhaurín de la Torre	2	2		4
Alhaurín el Grande	2		1	3
Alhendín	5		2	7
Alicún	4		2	6
Aljaraque	1		2	3
Almáchar	7	18		25
Almargen	9	6	4	19
Almegijar			2	2
Almensilla	3	6	3	12
Almería	3	1	1	5
Almodóvar del Río	5	2	1	8
Almogía	6		1	7
Almonaster la Real	8	2	1	11
Alosno	8	5	2	15
Alozaina	6	18	2	26
Alpandeire	4	3	2	9
Alpujarra de la Sierra	8	18		26

Entidad	Tramitación	Contenido	Coherencia	Total
Andújar	3	7	2	12
Antequera	1	1	1	3
Arahal	13	19	1	33
Arboleas	12	17	2	31
Arjona			2	2
Arjonilla	1	1	1	3
Arroyo del Ojanco	4	1	2	7
Ayamonte	9	1	1	11
Badolatosa	1			1
Baena	2	15		17
Baeza	1	2	5	8
Bailén	5	10	2	17
Baños de la Encina	2			2
Bayarque	7	2	1	10
Baza	3	1		4
Beas	13	5	1	19
Beas de Granada	1		1	2
Bédar	4	1	2	7
Bedmar y Garcíez			2	2
Begíjar	22	3	1	26
Beires	8	3	2	13
Belalcázar	7	3	4	14
Bélmez	2		1	3
Bélmez de la Moraleda	1	2	2	5
Benacazón	9	2	2	13
Benahadux	1	1	1	3
Benalúa de las Villas	17	16	1	34
Benamaurel	5	1	1	7
Benarrabá			1	1
Benatae			2	2
Bentarique	9	2	2	13
Bérchules	10	13	2	25
Bollullos Par del Condado	4	21	1	26
Bonares	1	2	1	4
Bubión			5	5
Bujalance	2		1	3
Cabezas Rubias		1		1
Cabra del Santo Cristo		2	4	6
Cádiar	1	3	2	6
Cádiz	11	20	2	33

Entidad	Tramitación	Contenido	Coherencia	Total
Cájar			2	2
Camas	7	1	2	10
Cambil	1	1		2
Canena	16	15	2	33
Caniles	6	4	2	12
Canjáyar	12	2	1	15
Cantoria	6	17	2	25
Cáñar			2	2
Capileira			2	2
Carboneras	4	18	2	24
Carboneros			2	2
Cárcheles			2	2
Cardeña	2		1	3
Carratraca	4	14	2	20
Cártama	7	16	1	24
Casabermeja	2		1	3
Casarabonela	7	18	2	27
Castellar de la Frontera	8	12	2	22
Castilblanco de los Arroyos	14	2	2	18
Castilleja de Guzmán	8		2	10
Castilleja de la Cuesta	1	14		15
Castilleja del Campo	6	2	2	10
Castillo de Locubín			2	2
Castro de Filabres	5		1	6
Castro del Río	5	2	1	8
Cazalilla		1	2	3
Chercos	6	2	2	10
Chilluévar			2	2
Chimeneas	5		1	6
Chirivel	10	1	2	13
Chucena	1			1
Churriana de la Vega	6	4	5	15
Cijuela	3	2	1	6
Cogollos de la Vega	1			1
Colomera	1		2	3
Cómpeta	6	14		20
Córdoba	3	2	2	7
Coria del Río	10	6	2	18
Cortegana	9	19	2	30
Cortes de la Frontera	5	18	2	25

Entidad	Tramitación	Contenido	Coherencia	Total
Cuevas Bajas	4		2	6
Cuevas del Almanzora	14	14	2	30
Cuevas del Becerro	7	17	2	26
Cúllar Vega	11	1	2	14
Cútar	3	1	1	5
Dalías	5	3	1	9
Darro	11	2	2	15
Deifontes	2	2	2	6
Diezma	7	14		21
Dólar	3	8	2	13
Dos Hermanas	8	3	2	13
Dos Torres		3	3	6
Dúdar	2	15	2	19
El Almendro	6	2	2	10
El Borge	7	16		23
El Bosque	5	16	2	23
El Burgo	116	3	1	120
El Carpio			1	1
El Ejido	2	2	1	5
El Gastor	2			2
El Palmar de Troya	1	15	1	17
El Pedroso	1	1	1	3
El Real de la Jara	8	18	2	28
El Valle	4			4
El Viso	2		2	4
Encinas Reales	2	16	5	23
Escacena del Campo	4		2	6
Escúzar	11		1	12
Espartinas	5	6		11
Fernán-Núñez	6	3	1	10
Ferreira		1	1	2
Fiñana	10	3		13
Fondón	9	3	2	14
Fonelas	4	10	1	15
Fuente Obejuna	5	2	2	9
Fuente Palmera	5	4	1	10
Genalguacil	7	18	2	27
Génave	1		2	3
Gérgal	9	7	1	17
Gibraleón	3	1	2	6

Entidad	Tramitación	Contenido	Coherencia	Total
Gines	4	15	2	21
Gobernador	5	1	2	8
Gójar	11	3	1	15
Gorafe	5	12	2	19
Granada	3			3
Grazalema	6	15	3	24
Guadalcanal	2	2	1	5
Guadix	8	2	2	12
Gualchos		2	1	3
Guarromán		1	2	3
Güejar Sierra	3	9	1	13
Güevéjar		1	2	3
Guillena	1	2	1	4
Herrera	8	3	1	12
Higuera de Calatrava	1	1	2	4
Hinojos	14	21	2	37
Hornos de Segura		3	2	5
Huelma		3	3	6
Huéneja	14	15	1	30
Huesa	4	3	2	9
Huéscar	6	2		8
Huétor Tájar	11	17	1	29
Ibros	22	16	1	39
Illar	5		2	7
Íllora	2	2	3	7
Isla Mayor		10	2	12
Iznalloz	9	6	2	17
Iznatoraf			2	2
Jabalquinto		2		2
Jabugo	2	16	4	22
Jatar	7	15	2	24
Jerez del Marquesado	12	17	2	31
Jimena	7		2	9
Jimena de la Frontera	12	1	2	15
Jódar	10	2	2	14
Juñeres	7	16	2	25
La Algaba	8	12	2	22
La Calahorra	9	18	1	28
La Carlota	4		2	6
La Granjuela	1	1		2

Entidad	Tramitación	Contenido	Coherencia	Total
La Guardia de Jaén	3	3	1	7
La Iruela	20	4	2	26
La Lantejuela	2		1	3
La Línea de la Concepción	15	16	2	33
La Mojonera	8	11	2	21
La Peza	1	8	1	10
La Puebla de Cazalla	4		1	5
La Puebla de los Infantes	5	1	2	8
La Puerta de Segura		4	2	6
La Rambla	3	2	1	6
La Rinconada	4		1	5
La Taha	3	1	2	6
La Victoria			1	1
Lahiguera	31	18	1	50
Lanjarón	4	8	1	13
Lanteira	2	1	1	4
Laroya	5	3	2	10
Larva	1		1	2
Las Cabezas de San Juan	6	1	1	8
Las Gabias	2	10	1	13
Las Tres Villas	2	16	1	19
Lopera		3	2	5
Lora del Río	5	2	2	9
Los Barrios	5	3	2	10
Los Corrales	2	1	1	4
Los Gallardos	4	1	2	7
Los Molares	3	17	2	22
Los Palacios y Villafranca	15	22	2	39
Lubrín	3		3	6
Lúcar	7	2	1	10
Lucena	6	1	1	8
Lugros	2		2	4
Lupión	29	17		46
Luque	5	3	2	10
Macael			2	2
Mairena del Aljarafe	3	3	1	7
Málaga	3	3	1	7
Mancha Real	1		3	4
Manilva	6	15	1	22
Manzanilla	6	6	1	13

Entidad	Tramitación	Contenido	Coherencia	Total
Marchena	5		2	7
Martín de la Jara	5	16	2	23
Martos	1	2	2	5
Mengíbar	3	2	2	7
Moclín	3		2	5
Mojácar	6	15		21
Mollina	1	5	4	10
Molvízar	3	13	2	18
Montalbán de Córdoba	8	1	2	11
Montefrío	1	2		3
Montemayor	3	1		4
Montilla	4	14	1	19
Montoro	1			1
Monturque			1	1
Moraleda de Zafayona	3		1	4
Moriles	1	11	2	14
Morón de la Frontera			2	2
Motril	19	2	1	22
Murtas	6	2	2	10
Navas de San Juan		3	2	5
Nerja	2	3		5
Nevada	10	17	2	29
Nigüelas	4	11	2	17
Níjar	3	1	1	5
Nívar			2	2
Noalejo		3	2	5
Nueva Carteya	5	2	1	8
Ogíjares	6	2	1	9
Olivares	3	15		18
Olvera	8	7	2	17
ORCE	9	2	1	12
Palenciana	2	1	2	5
Palma del Río	3	3	2	8
Palos de la Frontera	1		2	3
Pampaneira	13	7	2	22
Paterna de Rivera	5		2	7
Paterna del Río	10	3	4	17
Pechina	4	15	1	20
Pedro Abad	2		1	3
Pedroche	1		2	3

Entidad	Tramitación	Contenido	Coherencia	Total
Periana	11	21	3	35
Pilas	4		2	6
Piñar	10	6	2	18
Polícar	3	13	2	18
Polopos			2	2
Porcuna	1	4	3	8
Pórtugos	1		1	2
Pozo Alcón	1	2		3
Prado del Rey	9	12	2	23
Priego de Córdoba	9	2	1	12
Pruna	7	2	4	13
Puebla de Don Fadrique	15	15	1	31
Puebla de Guzmán	3	3	1	7
Puente de Génave		2	2	4
Punta Umbría	12	7	1	20
Quesada			2	2
Rágol	2	1	2	5
Rioja	7	17	2	26
Rociana del Condado	5	20	2	27
Ronda	7	19	1	27
Roquetas de Mar	1	10	2	13
Rubite			2	2
Rus		2	1	3
Rute	5	4	1	10
San Bartolomé de la Torre	4		1	5
San Martín del Tesorillo	9	4	1	14
San Roque	1	2	1	4
San Silvestre de Guzmán	6	13	2	21
Sanlúcar de Guadiana	9		2	11
Santa Bárbara de Casa	7	15		22
Santa Elena	3		2	5
Santa Fe de Mondújar	6	3	1	10
Santa Olalla del Cala			2	2
Santiago de Calatrava	2	2	2	6
Santiago-Pontones	1		1	2
Santisteban del Puerto		3	2	5
Santo Tomé	3		2	5
Sayalonga	7	6	1	14
Serón	11	3	2	16
Setenil de las Bodegas	1	10	1	12

Entidad	Tramitación	Contenido	Coherencia	Total
Sevilla	5	3	2	10
Sierra de Yeguas	7	4	1	12
Sierro	3		2	5
Siles	2	1		3
Soportújar	4	12	1	17
Sorbas	5	16	1	22
Sorihuela del Guadalimar	1	3	2	6
Sorvilán	8	15	2	25
Tabernas	6	2	2	10
Terque	10	3	1	14
Tíjola	4		1	5
Tocina	3	1	1	5
Tomares	7	17		24
Torrecampo	3	2	1	6
Torredonjimeno	29	15	2	46
Torrenueva			2	2
Torreperogil		1	1	2
Torres	1		1	2
Torres de Albánchez		1	2	3
Torrox	5	14	2	21
Totalán	3	18		21
Trevélez	1		3	4
Turón	1	1	1	3
Turre	6	3	1	10
Turrillas	10	16	1	27
Úbeda	2	2	1	5
Ubrique	9	5	1	15
Uleila del Campo	7	1	2	10
Umbrete	2		1	3
Urrácal	9	4	7	20
Valdepeñas de Jaén			1	1
Valderrubio	7	2	1	10
Valencina de la Concepción	2	3	2	7
Valle del Zalabí	12	20	1	33
Válor	1	3	2	6
Valsequillo	1	1		2
Valverde del Camino	15	14	2	31
Vegas del Genil	5	3	2	10
Velesique	11	4	2	17
Vélez de Benaudalla	3	5	2	10

Entidad	Tramitación	Contenido	Coherencia	Total
Vélez-Rubio	9	4	2	15
Vera	13	3	1	17
Vícar	6	17	3	26
Vilches		1		1
Villa de Otura	9	5	1	15
Villa del Río	2		2	4
Villablanca	1	2		3
Villacarrillo		3	1	4
Villafranca de Córdoba	2	2	1	5
Villaluenga del Rosario	1	2	1	4
Villamartín	5	2	2	9
Villamena	5	11	2	18
Villanueva de Algaidas		2		2
Villanueva de Córdoba	7	15	1	23
Villanueva de la Reina	1	2	3	6
Villanueva de San Juan			2	2
Villanueva de Tapia	5	16	2	23
Villanueva del Arzobispo			2	2
Villanueva del Rey	1		2	3
Villanueva del Rosario	11	7	1	19
Villanueva Mesía		1	1	2
Villardompardo	1	1		2
Villarrasa	5	2	5	12
Villarodrigo	1		2	3
Viñuela	11	18		29
Víznar	2	4		6
Yunquera	4	1		5
Zafarraya	1	1	2	4
Zalamea la Real	7	16	1	24

7.4.1.3. Entidades locales autónomas

Entidad	Tramitación	Contenido	Coherencia	Total
Bacor-Olivar			3	3
Bobadilla Estacion	4		1	5
Carchuna-Calahonda	1		2	3
El Turro	1		2	3
Encinarejo de Cordoba	1	2	3	6
Fuente Victoria	7	1	1	9
Garciez	1		2	3
Guadalcaçin	2	14	3	19
La Bobadilla			2	2
La Redondela	6	17	1	24

7.4.1.4. Mancomunidades

Entidad	Tramitación	Contenido	Coherencia	Total
Comarca Cordobesa Alto Guadalquivir		2		2
Comarca de Alhama de Granada	8	21	1	30
Comarca de Baza	2	5	1	8
Costa del Sol-Axarquía	6	4	1	11
Juncaril, Albolote, Peligros		1	2	3
Marquesado del Zenete	10	22	1	33
Moguer-Palos de la Frontera	1	4	1	6
Municipios del Valle del Almanzora	4	3	2	9
Municipios Pueblos del Interior	5	5	1	11
Ribera Baja del Genil	1	1	1	3
Servicios de la Provincia de Huelva	1	3		4
Vega del Guadalquivir		4	1	5
Zona Centro Valle de los Pedroches		1	1	2

7.4.2. Incidencias en la documentación de tesorería en las Cuentas Generales de 2019

Provincia	Tipo de entidad	Entidad	No PDF de tesorería o ilegible	No contiene Acta de arqueo	Acta de arqueo no a 31/12/2019	Acta de arqueo sin firmas de todos los claveros	No aportan ningún certificado bancario	Faltan certificad. bancarios o errores	Certificados de cuentas que no consta en E. sit. Tesorería	No adjuntan conciliac. de saldos	Faltan conciliac. o errores	Presentan conciliac. no firmadas	Estado de conciliación incorrecto
Granada	Diputación Provincial	Granada						✓	✓				✓
Huelva	Diputación Provincial	Huelva				✓		✓				✓	✓
Jaén	Diputación Provincial	Jaén						✓			✓		
Almería	Ayuntamiento	Abla											
Almería	Ayuntamiento	Abrucena							✓				✓
Almería	Ayuntamiento	Adra											
Granada	Ayuntamiento	Agrón				✓		✓					
Huelva	Ayuntamiento	Alájar											✓
Almería	Ayuntamiento	Albanchez											
Granada	Ayuntamiento	Albolote								✓			
Sevilla	Ayuntamiento	Alcalá de Guadaíra				✓		✓					
Cádiz	Ayuntamiento	Alcalá del Valle				✓	✓						✓
Jaén	Ayuntamiento	Alcalá la Real											✓
Granada	Ayuntamiento	Aldeire											
Granada	Ayuntamiento	Alfacar											✓
Cádiz	Ayuntamiento	Algeciras						✓					
Málaga	Ayuntamiento	Almáchar						✓					✓
Málaga	Ayuntamiento	Almargen											
Sevilla	Ayuntamiento	Almensilla				✓		✓		✓			✓
Almería	Ayuntamiento	Almería											
Córdoba	Ayuntamiento	Almodóvar del Río					✓						
Huelva	Ayuntamiento	Almonaster la Real				✓		✓		✓			✓



Provincia	Tipo de entidad	Entidad	No PDF de tesorería o ilegible	No contiene Acta de arqueo	Acta de arqueo no a 31/12/2019	Acta de arqueo sin firmas de todos los claveros	No aportan ningún certificado bancario	Faltan certificad. bancarios o errores	Certificados de cuentas que no consta en E. sit. Tesorería	No adjuntan conciliac. de saldos	Faltan conciliac. o errores	Presentan conciliac. no firmadas	Estado de conciliación incorrecto
Huelva	Ayuntamiento	Alosno											√
Málaga	Ayuntamiento	Alozaina					√						√
Málaga	Ayuntamiento	Alpandeire											√
Granada	Ayuntamiento	Alpujarra de la Sierra						√		√			√
Sevilla	Ayuntamiento	Arahal						√					
Jaén	Ayuntamiento	Arjona											
Jaén	Ayuntamiento	Arjonilla							√				√
Huelva	Ayuntamiento	Ayamonte											√
Córdoba	Ayuntamiento	Baena											√
Jaén	Ayuntamiento	Baeza							√				
Jaén	Ayuntamiento	Bailén						√	√			√	√
Jaén	Ayuntamiento	Baños de la Encina											
Almería	Ayuntamiento	Bayarque											
Granada	Ayuntamiento	Baza								√			√
Granada	Ayuntamiento	Beas de Granada											√
Jaén	Ayuntamiento	Begíjar						√					
Córdoba	Ayuntamiento	Belalcázar			√								√
Córdoba	Ayuntamiento	Bélmez											
Jaén	Ayuntamiento	Bélmez de la Moraleda											
Almería	Ayuntamiento	Benahadux											√
Granada	Ayuntamiento	Benalúa de las Villas											
Granada	Ayuntamiento	Benamaurel											√
Jaén	Ayuntamiento	Benatae						√					
Almería	Ayuntamiento	Bentarique						√					



Provincia	Tipo de entidad	Entidad	No PDF de tesorería o ilegible	No contiene Acta de arqueo	Acta de arqueo no a 31/12/2019	Acta de arqueo sin firmas de todos los claveros	No aportan ningún certificado bancario	Faltan certificad. bancarios o errores	Certificados de cuentas que no consta en E. sit. Tesorería	No adjuntan conciliac. de saldos	Faltan conciliac. o errores	Presentan conciliac. no firmadas	Estado de conciliación incorrecto
Granada	Ayuntamiento	Bérchules							√	√			√
Huelva	Ayuntamiento	Bollullos Par del Condado				√		√		√			√
Huelva	Ayuntamiento	Bonares							√				√
Granada	Ayuntamiento	Bubión											√
Huelva	Ayuntamiento	Cabezas Rubias						√					
Jaén	Ayuntamiento	Cabra del Santo Cristo						√	√				
Granada	Ayuntamiento	Cádiar						√	√				√
Jaén	Ayuntamiento	Cambil							√	√			√
Jaén	Ayuntamiento	Canena								√			√
Almería	Ayuntamiento	Canjáyar											
Almería	Ayuntamiento	Cantoria						√					
Granada	Ayuntamiento	Capileira											
Almería	Ayuntamiento	Carboneras						√	√				
Jaén	Ayuntamiento	Carboneros											
Jaén	Ayuntamiento	Cárcheles											
Córdoba	Ayuntamiento	Cardeña											√
Málaga	Ayuntamiento	Carratracá											√
Málaga	Ayuntamiento	Cártama						√					√
Málaga	Ayuntamiento	Casabermeja											√
Málaga	Ayuntamiento	Casarabonela						√					
Sevilla	Ayuntamiento	Castilleja de la Cuesta						√					
Sevilla	Ayuntamiento	Castilleja del Campo											
Jaén	Ayuntamiento	Castillo de Locubín											
Almería	Ayuntamiento	Castro de Filabres											



Provincia	Tipo de entidad	Entidad	No PDF de tesorería o ilegible	No contiene Acta de arqueo	Acta de arqueo no a 31/12/2019	Acta de arqueo sin firmas de todos los claveros	No aportan ningún certificado bancario	Faltan certifiCAD. bancarios o errores	Certificados de cuentas que no consta en E. sit. Tesorería	No adjuntan conciliac. de saldos	Faltan conciliac. o errores	Presentan conciliac. no firmadas	Estado de conciliación incorrecto
Córdoba	Ayuntamiento	Castro del Río						✓					
Jaén	Ayuntamiento	Cazalilla											
Almería	Ayuntamiento	Chercos											
Jaén	Ayuntamiento	Chilluévar						✓					
Granada	Ayuntamiento	Chimeneas											
Huelva	Ayuntamiento	Chucena											
Granada	Ayuntamiento	Churriana de la Vega						✓					
Granada	Ayuntamiento	Cijuela						✓					✓
Granada	Ayuntamiento	Colomera											
Sevilla	Ayuntamiento	Coria del Río						✓	✓				
Huelva	Ayuntamiento	Cortegana				✓		✓					✓
Málaga	Ayuntamiento	Cortes de la Frontera						✓					✓
Almería	Ayuntamiento	Cuevas del Almanzora						✓					✓
Málaga	Ayuntamiento	Cútar											
Almería	Ayuntamiento	Dalías						✓	✓				
Granada	Ayuntamiento	Deifontes											✓
Granada	Ayuntamiento	Diezma						✓					✓
Sevilla	Ayuntamiento	Dos Hermanas						✓					
Córdoba	Ayuntamiento	Dos Torres				✓			✓				✓
Huelva	Ayuntamiento	El Almendro						✓					✓
Málaga	Ayuntamiento	El Borge						✓					✓
Cádiz	Ayuntamiento	El Bosque		✓									
Córdoba	Ayuntamiento	El Carpio											
Almería	Ayuntamiento	El Ejido				✓		✓	✓				✓



Provincia	Tipo de entidad	Entidad	No PDF de tesorería o ilegible	No contiene Acta de arqueo	Acta de arqueo no a 31/12/2019	Acta de arqueo sin firmas de todos los claveros	No aportan ningún certificado bancario	Faltan certificad. bancarios o errores	Certificados de cuentas que no consta en E. sit. Tesorería	No adjuntan conciliac. de saldos	Faltan conciliac. o errores	Presentan conciliac. no firmadas	Estado de conciliación incorrecto
Cádiz	Ayuntamiento	El Gastor											
Sevilla	Ayuntamiento	El Palmar de Troya					✓						
Sevilla	Ayuntamiento	El Pedroso										✓	✓
Sevilla	Ayuntamiento	El Real de la Jara					✓	✓	✓	✓			✓
Córdoba	Ayuntamiento	Encinas Reales				✓	✓						
Huelva	Ayuntamiento	Escacena del Campo				✓		✓		✓			✓
Jaén	Ayuntamiento	Escañuela											
Granada	Ayuntamiento	Escúzar						✓	✓				✓
Sevilla	Ayuntamiento	Espartinas				✓		✓					
Córdoba	Ayuntamiento	Fernán-Núñez		✓			✓						
Granada	Ayuntamiento	Ferreira						✓					✓
Granada	Ayuntamiento	Fonelas				✓		✓					✓
Jaén	Ayuntamiento	Frailes											
Córdoba	Ayuntamiento	Fuente Obejuna						✓					
Córdoba	Ayuntamiento	Fuente Palmera					✓						
Málaga	Ayuntamiento	Genalguacil				✓		✓					✓
Jaén	Ayuntamiento	Génave											
Almería	Ayuntamiento	Gérgal						✓					
Sevilla	Ayuntamiento	Gines		✓									
Granada	Ayuntamiento	Gójar								✓			✓
Cádiz	Ayuntamiento	Grazalema						✓					✓
Sevilla	Ayuntamiento	Guadalcanal		✓			✓						
Granada	Ayuntamiento	Guadix							✓				✓
Granada	Ayuntamiento	Gualchos								✓			✓



Provincia	Tipo de entidad	Entidad	No PDF de tesorería o ilegible	No contiene Acta de arqueo	Acta de arqueo no a 31/12/2019	Acta de arqueo sin firmas de todos los claveros	No aportan ningún certificado bancario	Faltan certificad. bancarios o errores	Certificados de cuentas que no consta en E. sit. Tesorería	No adjuntan conciliac. de saldos	Faltan conciliac. o errores	Presentan conciliac. no firmadas	Estado de conciliación incorrecto
Jaén	Ayuntamiento	Guarromán											√
Granada	Ayuntamiento	Güevéjar						√					
Sevilla	Ayuntamiento	Guillena						√					
Sevilla	Ayuntamiento	Herrera					√	√	√				
Jaén	Ayuntamiento	Higuera de Calatrava					√						
Huelva	Ayuntamiento	Hinojos				√	√						
Jaén	Ayuntamiento	Hornos de Segura			√			√		√			√
Jaén	Ayuntamiento	Huelma											
Jaén	Ayuntamiento	Huesa						√	√				√
Granada	Ayuntamiento	Huéscar											
Granada	Ayuntamiento	Huétor Vega						√					
Jaén	Ayuntamiento	Ibros											√
Granada	Ayuntamiento	Íllora								√			√
Sevilla	Ayuntamiento	Isla Mayor						√					
Granada	Ayuntamiento	Iznalloz						√					√
Jaén	Ayuntamiento	Iznatoraf											
Jaén	Ayuntamiento	Jabalquinto						√					
Huelva	Ayuntamiento	Jabugo				√							
Granada	Ayuntamiento	Juviles						√					
Granada	Ayuntamiento	La Calahorra						√					√
Córdoba	Ayuntamiento	La Granjuela											
Jaén	Ayuntamiento	La Guardia de Jaén		√					√	√			√
Sevilla	Ayuntamiento	La Lantejuela											
Sevilla	Ayuntamiento	La Puebla de los Infantes						√					



Provincia	Tipo de entidad	Entidad	No PDF de tesorería o ilegible	No contiene Acta de arqueo	Acta de arqueo no a 31/12/2019	Acta de arqueo sin firmas de todos los claveros	No aportan ningún certificado bancario	Faltan certificad. bancarios o errores	Certificados de cuentas que no consta en E. sit. Tesorería	No adjuntan conciliac. de saldos	Faltan conciliac. o errores	Presentan conciliac. no firmadas	Estado de conciliación incorrecto
Jaén	Ayuntamiento	La Puerta de Segura				√		√	√			√	√
Córdoba	Ayuntamiento	La Rambla											√
Sevilla	Ayuntamiento	La Rinconada						√					
Granada	Ayuntamiento	La Taha						√					
Granada	Ayuntamiento	Lanjarón				√		√					√
Almería	Ayuntamiento	Laroya								√			√
Jaén	Ayuntamiento	Larva											
Sevilla	Ayuntamiento	Las Cabezas de San Juan						√					
Almería	Ayuntamiento	Las Tres Villas						√					
Jaén	Ayuntamiento	Lopera							√				
Sevilla	Ayuntamiento	Lora del Río	√	√				√					√
Cádiz	Ayuntamiento	Los Barrios						√					
Sevilla	Ayuntamiento	Los Corrales								√			√
Sevilla	Ayuntamiento	Los Molares								√			√
Sevilla	Ayuntamiento	Los Palacios y Villafranca						√		√			√
Almería	Ayuntamiento	Lubrín											
Córdoba	Ayuntamiento	Lucena						√					
Granada	Ayuntamiento	Lugros											
Jaén	Ayuntamiento	Lupión						√	√				
Córdoba	Ayuntamiento	Luque						√	√	√			√
Almería	Ayuntamiento	Macael	√			√							
Sevilla	Ayuntamiento	Mairena del Aljarafe	√	√									
Jaén	Ayuntamiento	Mancha Real						√					
Huelva	Ayuntamiento	Manzanilla						√					



Provincia	Tipo de entidad	Entidad	No PDF de tesorería o ilegible	No contiene Acta de arqueo	Acta de arqueo no a 31/12/2019	Acta de arqueo sin firmas de todos los claveros	No aportan ningún certificado bancario	Faltan certifiad. bancarios o errores	Certificados de cuentas que no consta en E. sit. Tesorería	No adjuntan conciliac. de saldos	Faltan conciliac. o errores	Presentan conciliac. no firmadas	Estado de conciliación incorrecto
Sevilla	Ayuntamiento	Marchena											
Sevilla	Ayuntamiento	Martín de la Jara				√							
Jaén	Ayuntamiento	Martos											√
Jaén	Ayuntamiento	Mengíbar											
Almería	Ayuntamiento	Mojácar						√					
Málaga	Ayuntamiento	Mollina				√				√			√
Granada	Ayuntamiento	Molvizar						√					√
Córdoba	Ayuntamiento	Montalbán de Córdoba											
Granada	Ayuntamiento	Montefrío	√										
Córdoba	Ayuntamiento	Montilla											
Granada	Ayuntamiento	Moraleda de Zafayona											
Córdoba	Ayuntamiento	Moriles											
Sevilla	Ayuntamiento	Morón de la Frontera						√		√			√
Jaén	Ayuntamiento	Navas de San Juan						√					√
Málaga	Ayuntamiento	Nerja									√		√
Granada	Ayuntamiento	Nevada											
Granada	Ayuntamiento	Nigüelas											√
Jaén	Ayuntamiento	Noalejo						√	√	√			√
Córdoba	Ayuntamiento	Nueva Carteya	√	√									
Sevilla	Ayuntamiento	Olivares				√		√					
Córdoba	Ayuntamiento	Palenciana						√					
Córdoba	Ayuntamiento	Palma del Río						√				√	√
Huelva	Ayuntamiento	Palos de la Frontera											√
Almería	Ayuntamiento	Paterna del Río							√				



Provincia	Tipo de entidad	Entidad	No PDF de tesorería o ilegible	No contiene Acta de arqueo	Acta de arqueo no a 31/12/2019	Acta de arqueo sin firmas de todos los claveros	No aportan ningún certificado bancario	Faltan certificad. bancarios o errores	Certificados de cuentas que no consta en E. sit. Tesorería	No adjuntan conciliac. de saldos	Faltan conciliac. o errores	Presentan conciliac. no firmadas	Estado de conciliación incorrecto
Almería	Ayuntamiento	Pechina						v					
Córdoba	Ayuntamiento	Pedro Abad											
Córdoba	Ayuntamiento	Pedroche						v					
Málaga	Ayuntamiento	Periana						v	v				
Granada	Ayuntamiento	Piñar						v					
Granada	Ayuntamiento	Polícar						v					
Granada	Ayuntamiento	Polopos									v		v
Jaén	Ayuntamiento	Porcuna				v							
Granada	Ayuntamiento	Pórtugos											
Jaén	Ayuntamiento	Pozo Alcón						v				v	v
Cádiz	Ayuntamiento	Prado del Rey	v	v									
Córdoba	Ayuntamiento	Priego de Córdoba						v			v		v
Granada	Ayuntamiento	Puebla de Don Fadrique											v
Jaén	Ayuntamiento	Puente de Génave						v	v				
Huelva	Ayuntamiento	Punta Umbría						v	v				
Almería	Ayuntamiento	Ríoja											
Huelva	Ayuntamiento	Rociana del Condado											v
Jaén	Ayuntamiento	Rus						v		v			v
Córdoba	Ayuntamiento	Rute						v					
Cádiz	Ayuntamiento	San Martín del Tesorillo					v						
Cádiz	Ayuntamiento	San Roque											v
Huelva	Ayuntamiento	San Silvestre de Guzmán											
Jaén	Ayuntamiento	Santa Elena											
Jaén	Ayuntamiento	Santiago de Calatrava											



Provincia	Tipo de entidad	Entidad	No PDF de tesorería o ilegible	No contiene Acta de arqueo	Acta de arqueo no a 31/12/2019	Acta de arqueo sin firmas de todos los claveros	No aportan ningún certificado bancario	Faltan certificad. bancarios o errores	Certificados de cuentas que no consta en E. sit. Tesorería	No adjuntan conciliac. de saldos	Faltan conciliac. o errores	Presentan conciliac. no firmadas	Estado de conciliación incorrecto
Jaén	Ayuntamiento	Santiago-Pontones											
Jaén	Ayuntamiento	Santisteban del Puerto		√									√
Jaén	Ayuntamiento	Santo Tomé											
Málaga	Ayuntamiento	Sayalonga				√		√				√	
Almería	Ayuntamiento	Serón											
Almería	Ayuntamiento	Sierro											
Jaén	Ayuntamiento	Siles						√					
Granada	Ayuntamiento	Soportújar						√					
Almería	Ayuntamiento	Sorbas				√			√				
Jaén	Ayuntamiento	Sorihuela del Guadalimar							√	√			√
Almería	Ayuntamiento	Tabernas											
Sevilla	Ayuntamiento	Tocina						√					√
Sevilla	Ayuntamiento	Tomares											
Córdoba	Ayuntamiento	Torrecampo						√					
Granada	Ayuntamiento	Torrenueva											
Jaén	Ayuntamiento	Torreperogil											
Jaén	Ayuntamiento	Torres de Albánchez						√					
Málaga	Ayuntamiento	Totalán											
Granada	Ayuntamiento	Trevélez											
Granada	Ayuntamiento	Turón											
Almería	Ayuntamiento	Turre						√					
Jaén	Ayuntamiento	Úbeda						√		√			√
Cádiz	Ayuntamiento	Ubrique						√					√
Almería	Ayuntamiento	Urrácal						√					√



Provincia	Tipo de entidad	Entidad	No PDF de tesorería o ilegible	No contiene Acta de arqueo	Acta de arqueo no a 31/12/2019	Acta de arqueo sin firmas de todos los claveros	No aportan ningún certificado bancario	Faltan certificad. bancarios o errores	Certificados de cuentas que no consta en E. sit. Tesorería	No adjuntan conciliac. de saldos	Faltan conciliac. o errores	Presentan conciliac. no firmadas	Estado de conciliación incorrecto
Jaén	Ayuntamiento	Valdepeñas de Jaén											
Granada	Ayuntamiento	Valderrubio						✓					
Sevilla	Ayuntamiento	Valencina de la Concepción		✓									
Granada	Ayuntamiento	Valle del Zalabí											
Granada	Ayuntamiento	Válor						✓					✓
Córdoba	Ayuntamiento	Valsequillo											
Huelva	Ayuntamiento	Valverde del Camino				✓		✓	✓	✓			✓
Granada	Ayuntamiento	Vegas del Genil						✓					
Almería	Ayuntamiento	Velefique						✓					
Granada	Ayuntamiento	Vélez de Benaudalla						✓	✓			✓	✓
Almería	Ayuntamiento	Vícar				✓		✓					
Jaén	Ayuntamiento	Vilches						✓					
Granada	Ayuntamiento	Villa de Otura						✓	✓	✓			✓
Córdoba	Ayuntamiento	Villa del Río								✓			
Huelva	Ayuntamiento	Villablanca				✓							✓
Jaén	Ayuntamiento	Villacarrillo						✓		✓			✓
Córdoba	Ayuntamiento	Villafranca de Córdoba				✓		✓				✓	
Cádiz	Ayuntamiento	Villaluenga del Rosario		✓									✓
Cádiz	Ayuntamiento	Villamartín											✓
Granada	Ayuntamiento	Villamena		✓				✓		✓			✓
Málaga	Ayuntamiento	Villanueva de Algaidas											
Córdoba	Ayuntamiento	Villanueva de Córdoba		✓					✓	✓			
Jaén	Ayuntamiento	Villanueva de la Reina				✓							
Málaga	Ayuntamiento	Villanueva del Rosario						✓					



Provincia	Tipo de entidad	Entidad	No PDF de tesorería o ilegible	No contiene Acta de arqueo	Acta de arqueo no a 31/12/2019	Acta de arqueo sin firmas de todos los claveros	No aportan ningún certificado bancario	Faltan certificad. bancarios o errores	Certificados de cuentas que no consta en E. sit. Tesorería	No adjuntan conciliac. de saldos	Faltan conciliac. o errores	Presentan conciliac. no firmadas	Estado de conciliación incorrecto
Granada	Ayuntamiento	Villanueva Mesía											√
Jaén	Ayuntamiento	Villardompardo						√					
Huelva	Ayuntamiento	Villarrasa						√	√				
Jaén	Ayuntamiento	Villarodrigo											
Málaga	Ayuntamiento	Viñuela				√				√			√
Granada	Ayuntamiento	Víznar							√				√
Málaga	Ayuntamiento	Yunquera											
Granada	Ayuntamiento	Zafarraya		√									
Huelva	Ayuntamiento	Zalamea la Real						√					√
Granada	Entidad local menor	Bacor-Olivar											
Granada	Entidad local menor	Carchuna-Calahonda						√					
Granada	Entidad local menor	El Turro											
Córdoba	Entidad local menor	Encinarejo de Cordoba				√							
Jaén	Entidad local menor	Estacion Linares-Baeza								√			
Almería	Entidad local menor	Fuente Victoria											
Jaén	Entidad local menor	La Bobadilla						√					√
Huelva	Entidad local menor	La Redondela		√									
Granada	Entidad local menor	Mairena											√
Granada	Entidad local menor	Picena											
Granada	Entidad local menor	Ventas de Zafarraya						√					√
Córdoba	Mancomunidad	Comarca Cordobesa Alto Guadalquivir											
Granada	Mancomunidad	Comarca de Alhama de Granada											√
Granada	Mancomunidad	Comarca de Baza											
Málaga	Mancomunidad	Costa del Sol-Axarquía						√					



Provincia	Tipo de entidad	Entidad	No PDF de tesorería o ilegible	No contiene Acta de arqueo	Acta de arqueo no a 31/12/2019	Acta de arqueo sin firmas de todos los claveros	No aportan ningún certificado bancario	Faltan certifiad. bancarios o errores	Certificados de cuentas que no consta en E. sit. Tesorería	No adjuntan conciliac. de saldos	Faltan conciliac. o errores	Presentan conciliac. no firmadas	Estado de conciliación incorrecto
Granada	Mancomunidad	Juncaril, Albolote, Peligros											
Granada	Mancomunidad	Marquesado del Zenete				v							
Huelva	Mancomunidad	Moguer-Palos de la Frontera				v							
Almería	Mancomunidad	Municipios del Valle del Almanzora											
Almería	Mancomunidad	Municipios Pueblos del Interior											
Granada	Mancomunidad	Ribera Baja del Genil											v
Huelva	Mancomunidad	Servicios de la Provincia de Huelva						v					
Córdoba	Mancomunidad	Vega del Guadalquivir											
Córdoba	Mancomunidad	Zona Centro Valle de los Pedroches											



7.5. Remisión de cuentas de sociedades mercantiles, consorcios y fundaciones

Tipo de Entidad principal	Provincia	Entidad principal	Tipo de Entidad	Entidad	Balance	Cuenta	Memoria	Observaciones
Ayuntamiento	Granada	Albolote	Sociedad mercantil	La Cartuja de Albolote, S.L.	SI	SI	SI	
Ayuntamiento	Granada	Albolote	Sociedad mercantil	Empresa Municipal del Suelo y Desarrollo Urbanístico S.L.	SI	SI	SI	
Ayuntamiento	Sevilla	Alcalá de Guadaíra	Fundación	Alcalá Innova	SI	SI	NO	No justifica
Ayuntamiento	Jaén	Alcalá la Real	Sociedad mercantil	Jardines y Medio Ambiente, S.A.	SI	SI	SI	
Ayuntamiento	Jaén	Alcalá la Real	Sociedad mercantil	Aguas de Alcalá La Real Empresa Municipal, S.A.	SI	SI	SI	
Ayuntamiento	Cádiz	Algeciras	Sociedad mercantil	Empresa Municipal de Aguas, S.A.	SI	SI	NO	No justifica
Ayuntamiento	Cádiz	Algeciras	Sociedad mercantil	MEDIOS DE COMUNICACION DEL AYUNTAMIENTO DE ALGECIRAS S.A.	SI	SI	SI	
Ayuntamiento	Cádiz	Algeciras	Sociedad mercantil	Actividades de Limpieza y Gestión S.A.	SI	SI	SI	
Ayuntamiento	Almería	Almería	Sociedad mercantil	Empresa Municipal Almería Turística, S.A.	SI	SI	SI	
Ayuntamiento	Almería	Almería	Sociedad mercantil	Interalmería TV, S.A.	SI	SI	SI	
Ayuntamiento	Almería	Almería	Sociedad mercantil	Empresa Municipal Almería XXI, S.A.	SI	SI	SI	
Ayuntamiento	Almería	Almería	Sociedad mercantil	Empresa Municipal Almería 2030 SAU	SI	SI	SI	
Ayuntamiento	Sevilla	Arahal	Sociedad mercantil	Desdearahal, S.L.	SI	SI	SI	
Ayuntamiento	Huelva	Ayamonte	Sociedad mercantil	Terrenos Urbanizables Ayamonte S.A.	SI	SI	SI	



Tipo de Entidad principal	Provincia	Entidad principal	Tipo de Entidad	Entidad	Balance	Cuenta	Memoria	Observaciones
Ayuntamiento	Granada	Baza	Sociedad mercantil	Empresa Pública de Vivienda, Suelo y Equipamiento de Baza S.L.I.	SI	SI	SI	
Ayuntamiento	Córdoba	Bélmez	Sociedad mercantil	Área de Desarrollo del Polígono Industrial San Antonio S.L.	SI	SI	SI	
Ayuntamiento	Huelva	Bollullos Par del Condado	Sociedad mercantil	Bubulca, S.A.	SI	SI	SI	
Ayuntamiento	Granada	Churriana de la Vega	Sociedad mercantil	Gesmoviana Empresa Municipal de Churriana de la Vega S.A.	SI	SI	SI	
Ayuntamiento	Sevilla	Coria del Río	Sociedad mercantil	Empresa Municipal Agrícola Coriana, S.A.	SI	SI	SI	
Ayuntamiento	Huelva	Cortegana	Sociedad mercantil	Cortegana XXI S.L.U.	NO	NO	SI	No justifica
Mancomunidad	Málaga	Costa del Sol-Axarquía	Sociedad mercantil	Aguas y Saneamientos de la Axarquía S.A.	SI	SI	SI	
Ayuntamiento	Sevilla	Dos Hermanas	Sociedad mercantil	Apuesta Mutua Andaluza, S.A.	SI	SI	SI	
Ayuntamiento	Sevilla	Dos Hermanas	Sociedad mercantil	Parque de Investigación y Desarrollo Dehesa de Valme, S.A.	SI	SI	SI	
Ayuntamiento	Almería	El Ejido	Sociedad mercantil	Desarrollo Urbanístico de el Ejido S.L.	SI	SI	SI	
Ayuntamiento	Almería	El Ejido	Sociedad mercantil	Residencia Geriátrica Ciudad de el Ejido S.L.	SI	SI	SI	
Ayuntamiento	Almería	El Ejido	Sociedad mercantil	Centro Integral de Mercancías, S.A.	SI	SI	SI	
Ayuntamiento	Sevilla	Espartinas	Sociedad mercantil	Espartinas Desar. Local, S.A.	SI	SI	SI	
Ayuntamiento	Sevilla	Espartinas	Sociedad mercantil	Espartinas Global, S.A.	SI	SI	SI	
Ayuntamiento	Sevilla	Ginés	Sociedad mercantil	CENTRO ESPECIAL DE EMPLEO GINES-INTEGRA S.L.	SI	SI	SI	



Tipo de Entidad principal	Provincia	Entidad principal	Tipo de Entidad	Entidad	Balance	Cuenta	Memoria	Observaciones
Diputación Provincial	Granada	Granada	Sociedad mercantil	Empresa Provincial de Vivienda, suelo y Equipamiento de Granada S.A.	SI	SI	SI	
Diputación Provincial	Granada	Granada	Sociedad mercantil	Granada Desarrollo Innova, S.A.	SI	SI	NO	No justifica
Diputación Provincial	Granada	Granada	Consortio	Provincial Servicio Prevención Extinción Incendios Salvamento Granada	SI	SI	NO	No justifica
Ayuntamiento	Cádiz	Grazalema	Sociedad mercantil	Complejo Recreativo Los Alamillos, S.A.	SI	SI	SI	
Ayuntamiento	Granada	Guadix	Sociedad mercantil	Empresa Municipal Vivienda y Suelo de Guadix, S.A.	SI	SI	SI	
Ayuntamiento	Granada	Guadix	Sociedad mercantil	Aguas de Guadix, S.A.	SI	SI	SI	
Ayuntamiento	Sevilla	Guillena	Sociedad mercantil	Desarrollo Industrial y Promoción S. Agraria, S.A.	SI	SI	SI	
Ayuntamiento	Sevilla	Herrera	Sociedad mercantil	Centro Especial de Empleo Herrera, S.L.	SI	SI	NO	No justifica
Diputación Provincial	Huelva	Huelva	Sociedad mercantil	Empresa Provincial de la Vivienda, Suelo y Equipamiento de Huelva S.A., en liquidación	SI	SI	SI	
Diputación Provincial	Huelva	Huelva	Consortio	Provincial contra Incendios y Salvamentos de Huelva	SI	SI	NO	No justifica
Diputación Provincial	Huelva	Huelva	Consortio	Fundación Zenobia-Juan Ramón Jiménez	SI	SI	NO	No justifica
Diputación Provincial	Jaén	Jaén	Sociedad mercantil	Prov. Artes Gráficas de Jaén	SI	SI	SI	
Diputación Provincial	Jaén	Jaén	Sociedad mercantil	Agencia de Gestión Energética de la Provincia de Jaén, S.A. en liquidación	SI	SI	SI	
Diputación Provincial	Jaén	Jaén	Consortio	Residuos Sólidos Urbanos Jaén-Sierra Sur	SI	SI	SI	
Diputación Provincial	Jaén	Jaén	Consortio	Vía Verde del Aceite	SI	SI	SI	



Tipo de Entidad principal	Provincia	Entidad principal	Tipo de Entidad	Entidad	Balance	Cuenta	Memoria	Observaciones
Diputación Provincial	Jaén	Jaén	Consorcio	Residuos Sólidos Urbanos Guaditel	SI	SI	SI	
Diputación Provincial	Jaén	Jaén	Consorcio	Aguas del Rumblar	SI	SI	SI	
Diputación Provincial	Jaén	Jaén	Consorcio	Residuos Sólidos Urbanos Condado, Segura y Las Villas	SI	SI	SI	
Diputación Provincial	Jaén	Jaén	Consorcio	Residuos Sólidos Urbanos Sierra de Cazorla	SI	SI	SI	
Diputación Provincial	Jaén	Jaén	Consorcio	Residuos Sólidos Urbanos La Loma	SI	SI	SI	
Diputación Provincial	Jaén	Jaén	Consorcio	Aguas La Loma	SI	SI	SI	
Diputación Provincial	Jaén	Jaén	Consorcio	Aguas El Condado	SI	SI	SI	
Diputación Provincial	Jaén	Jaén	Consorcio	Aguas Sierra de Segura	SI	SI	SI	
Diputación Provincial	Jaén	Jaén	Consorcio	Residuos Sólidos Urbanos Guadalquivir	SI	SI	SI	
Diputación Provincial	Jaén	Jaén	Consorcio	Aguas Viboras Quiebrajano	SI	SI	SI	
Diputación Provincial	Jaén	Jaén	Consorcio	para el Desarrollo de la Provincia de Jaén	SI	SI	SI	
Diputación Provincial	Jaén	Jaén	Consorcio	SPEIS Sierra de Segura	SI	SI	SI	
Diputación Provincial	Jaén	Jaén	Consorcio	SPEIS Sierra de Cazorla	SI	SI	SI	
Diputación Provincial	Jaén	Jaén	Fundación	F. Estrategias Desarrollo Económico Social de la Provincia de Jaén	SI	SI	SI	
Diputación Provincial	Jaén	Jaén	Fundación	FUNDACIÓN LEGADO LITERARIO MIGUEL HERNÁNDEZ	SI	SI	SI	



Tipo de Entidad principal	Provincia	Entidad principal	Tipo de Entidad	Entidad	Balance	Cuenta	Memoria	Observaciones
Ayuntamiento	Sevilla	La Lantejuela	Sociedad mercantil	Emdelan, S.L.	SI	SI	SI	
Ayuntamiento	Sevilla	La Puebla de los Infantes	Sociedad mercantil	El Ganchal, S.A., en liquidación	SI	SI	SI	Sin actividad, en liquidación
Ayuntamiento	Sevilla	La Rinconada	Sociedad mercantil	Desarrollo Económico Rinconada, S.A.	SI	SI	SI	
Ayuntamiento	Sevilla	Las Cabezas de San Juan	Sociedad mercantil	Ugia S.A., en liquidación	SI	SI	SI	
Ayuntamiento	Sevilla	Lora del Río	Sociedad mercantil	Desarrollo Económico Loreño, S.L.	SI	SI	NO	No justifica
Ayuntamiento	Córdoba	Lucena	Sociedad mercantil	Suelo y Vivienda de Lucena S.A.	SI	SI	SI	
Ayuntamiento	Córdoba	Lucena	Sociedad mercantil	Aguas de Lucena, S.L.	SI	SI	SI	
Ayuntamiento	Córdoba	Lucena	Entidad pública emp.	Ente Público Empresarial Aparcamientos Municipales	SI	SI	SI	
Ayuntamiento	Córdoba	Lucena	Fundación	F. Ciudades Medias del Centro de Andalucía	SI	SI	SI	
Ayuntamiento	Córdoba	Lucena	Fundación	F. Desarrollo Pueblos de Tierras de José M ^a El Tempranillo	SI	SI	SI	
Ayuntamiento	Almería	Macael	Sociedad mercantil	Empresa Municipal la Villa de Macael	SI	SI	SI	Sin actividad, en liquidación
Ayuntamiento	Sevilla	Mairena del Aljarafe	Sociedad mercantil	Desarrollo y Fomento de Empleo, S.A.	SI	SI	NO	No justifica
Ayuntamiento	Sevilla	Mairena del Aljarafe	Sociedad mercantil	Sociedad de Gestión Tributaria del Ayuntamiento de Mairena del Aljarafe, S.L. (SOLGEST)	SI	SI	SI	
Ayuntamiento	Sevilla	Mairena del Aljarafe	Fundación	F. Pca. Colegio Mayor Maese Rodrigo	NO	NO	NO	No justifica
Ayuntamiento	Sevilla	Marchena	Sociedad mercantil	Desarrollo Económico Marchena, S.L.	SI	SI	SI	



Tipo de Entidad principal	Provincia	Entidad principal	Tipo de Entidad	Entidad	Balance	Cuenta	Memoria	Observaciones
Ayuntamiento	Sevilla	Marchena	Sociedad mercantil	Medios Comunicación Marchena, S.L.M.	SI	SI	SI	
Ayuntamiento	Sevilla	Martín de la Jara	Sociedad mercantil	Sodijara, S.L.	SI	SI	SI	
Ayuntamiento	Sevilla	Martín de la Jara	Sociedad mercantil	Gestión de Servicios Engi, S.L.	SI	SI	SI	
Ayuntamiento	Córdoba	Montilla	Sociedad mercantil	Empresa Municipal Suelo y Vivienda Atrium Uliá S.L.	SI	SI	SI	
Ayuntamiento	Córdoba	Montilla	Sociedad mercantil	Aguas de Montilla, S.A.	SI	SI	SI	
Ayuntamiento	Córdoba	Montilla	Consortio	Ruta del Vino Montilla Moriles	SI	SI	SI	
Ayuntamiento	Córdoba	Montilla	Fundación	FUNDACIÓN BIBLIOTECA MANUEL RUIZ LUQUE	SI	SI	SI	
Ayuntamiento	Córdoba	Pedro Abad	Sociedad mercantil	Desarrollo Inmobiliario Perabeño, S.L.	SI	SI	SI	
Ayuntamiento	Cádiz	Prado del Rey	Sociedad mercantil	Suipra S.A.	SI	SI	SI	
Ayuntamiento	Córdoba	Priego de Córdoba	Sociedad mercantil	Geiss 96, S.L.	SI	SI	SI	
Ayuntamiento	Córdoba	Priego de Córdoba	Sociedad mercantil	Aguas de Priego S.L.	SI	SI	SI	
Ayuntamiento	Córdoba	Priego de Córdoba	Sociedad mercantil	SERVICIOS PÚBLICOS DE PRIEGO, S.L.	SI	SI	SI	
Ayuntamiento	Cádiz	San Roque	Sociedad mercantil	Empresa Multimedia de San Roque, S.A.	SI	SI	SI	
Ayuntamiento	Cádiz	San Roque	Sociedad mercantil	Empresa Servicios Medio Ambiente y Desarrollo Sostenido S.A.	SI	SI	SI	
Ayuntamiento	Cádiz	San Roque	Sociedad mercantil	Empresa Mixta de Gestión de Recursos Ambientales Alcaldesa S.L.	SI	SI	SI	



Tipo de Entidad principal	Provincia	Entidad principal	Tipo de Entidad	Entidad	Balance	Cuenta	Memoria	Observaciones
Ayuntamiento	Cádiz	San Roque	Sociedad mercantil	Empresa Municipal del Suelo y de la vivienda de San Roque, S.A.	SI	SI	SI	
Ayuntamiento	Cádiz	San Roque	Sociedad mercantil	Plantas, Flores y Jardinería en General Amanecer, S.L.	SI	SI	NO	No justifica
Mancomunidad	Huelva	Servicios de la Provincia de Huelva	Sociedad mercantil	Gestión Integral del Agua S.A.	SI	SI	SI	
Ayuntamiento	Sevilla	Tocina	Sociedad mercantil	Sociedad Desarrollo Local Tocina-Los Rosales S L	SI	SI	SI	
Ayuntamiento	Cádiz	Ubrique	Sociedad mercantil	Promotora Ubriqueña de Viviendas S.A.	SI	SI	SI	
Ayuntamiento	Cádiz	Ubrique	Sociedad mercantil	Administración de la Marca y Denominación Artículos de Piel de Ubrique, S.A.	SI	SI	NO	Sin actividad, no liquidación
Ayuntamiento	Cádiz	Ubrique	Sociedad mercantil	Empresa Mixta Aguas de Ubrique, S.A.	SI	SI	SI	
Ayuntamiento	Huelva	Valverde del Camino	Sociedad mercantil	Radio Valverde Información, S.L.	SI	SI	SI	

